

0 0,25 0,5 km

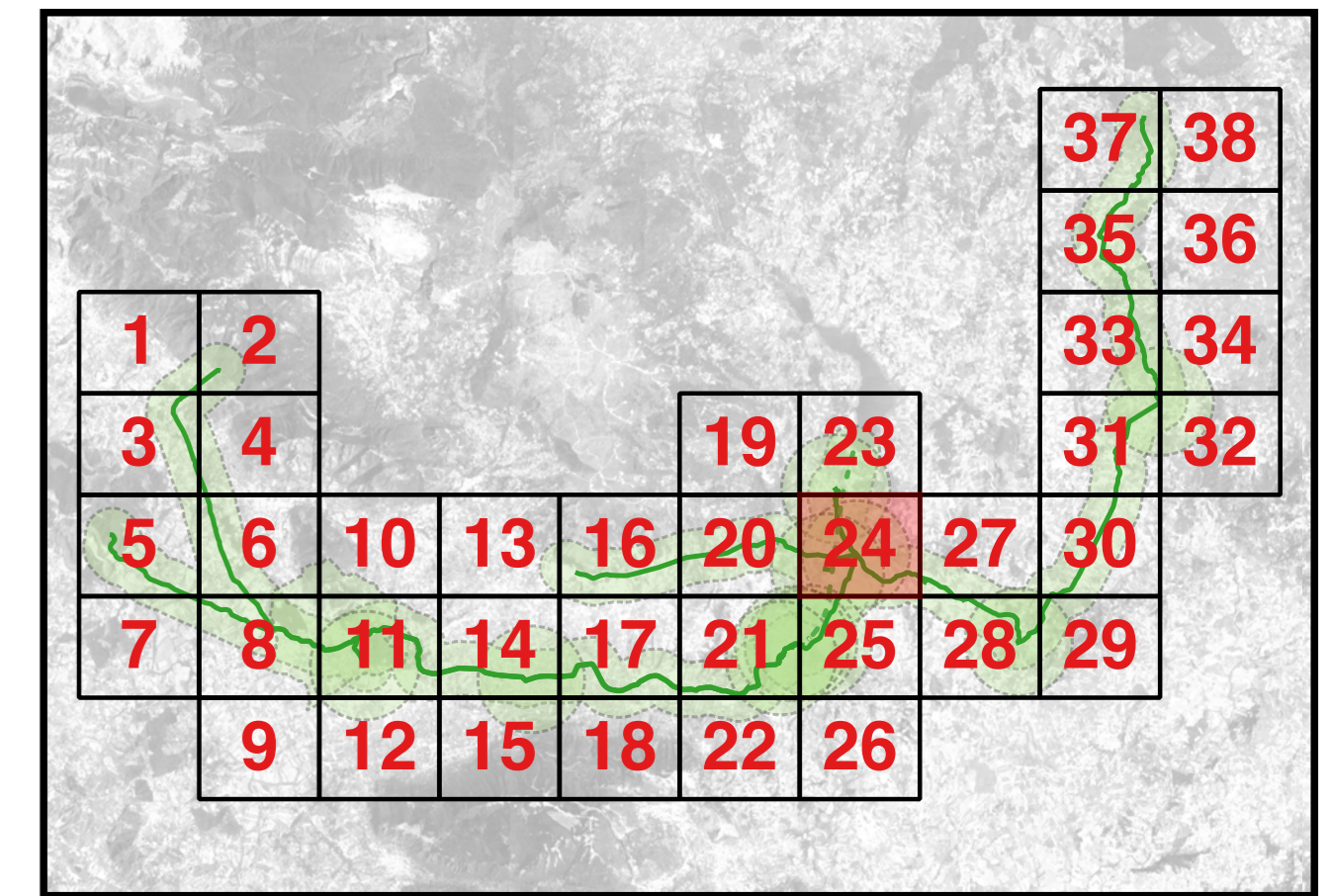

**Legenda**

**Condotta idropotabile**

- Rischio\_siti
  - Sito periferico
  - Sito distante
- Rischio\_tratta
  - Basso potenziale archeologico

**Livelli base**

- Campania limiti comunali
- Google Atlas



**REGIONE CAMPANIA**  
Acqua Campania S.p.A.

UTILIZZO IDROPOTABILE DELLE ACQUE  
DELL'INVASO DI CAMPOLATTARO E  
POTENZIAMENTO DELL'ALIMENTAZIONE  
POTABILE PER L'AREA BENEVENTANA

**PROGETTO DI FATTIBILITÀ TECNICA ED ECONOMICA**  
Stralcio allegato IV D.L. 31.05.2021 n.77 - L. di conversione 21.07.2021 n.108

Responsabile Unico del Procedimento  
Dirigente Ciclo Integrato delle Acque della G.R. della Campania  
Ing. Rosario Marzi

I Progettisti  
Prof. Antonio De Simone  
Dr. Girolamo De Simone

Revisione	Data	Descrizione	Redatto	Controllato	Approvato
1	Febbraio 2022	Integrazioni richieste dal Comitato Speciale (DPCM 4/11/2021)			

TITOLO: ARCHEOLOGIA  
Planimetrie  
Carta del rischio archeologico - Tassello 24

Allegato: ARC.62

Progettazione: **VIANINI LAVORI S.p.A.**  
**FINALCA** Ingegneria Srl

Revisione: 0 Scale: 1:5.000

Il presente disegno è di lavoro progettuale. Se lo stesso è richiesto di riprodurre o modificare nella stessa scala, è necessario autorizzarlo.