

0 0,25 0,5 km

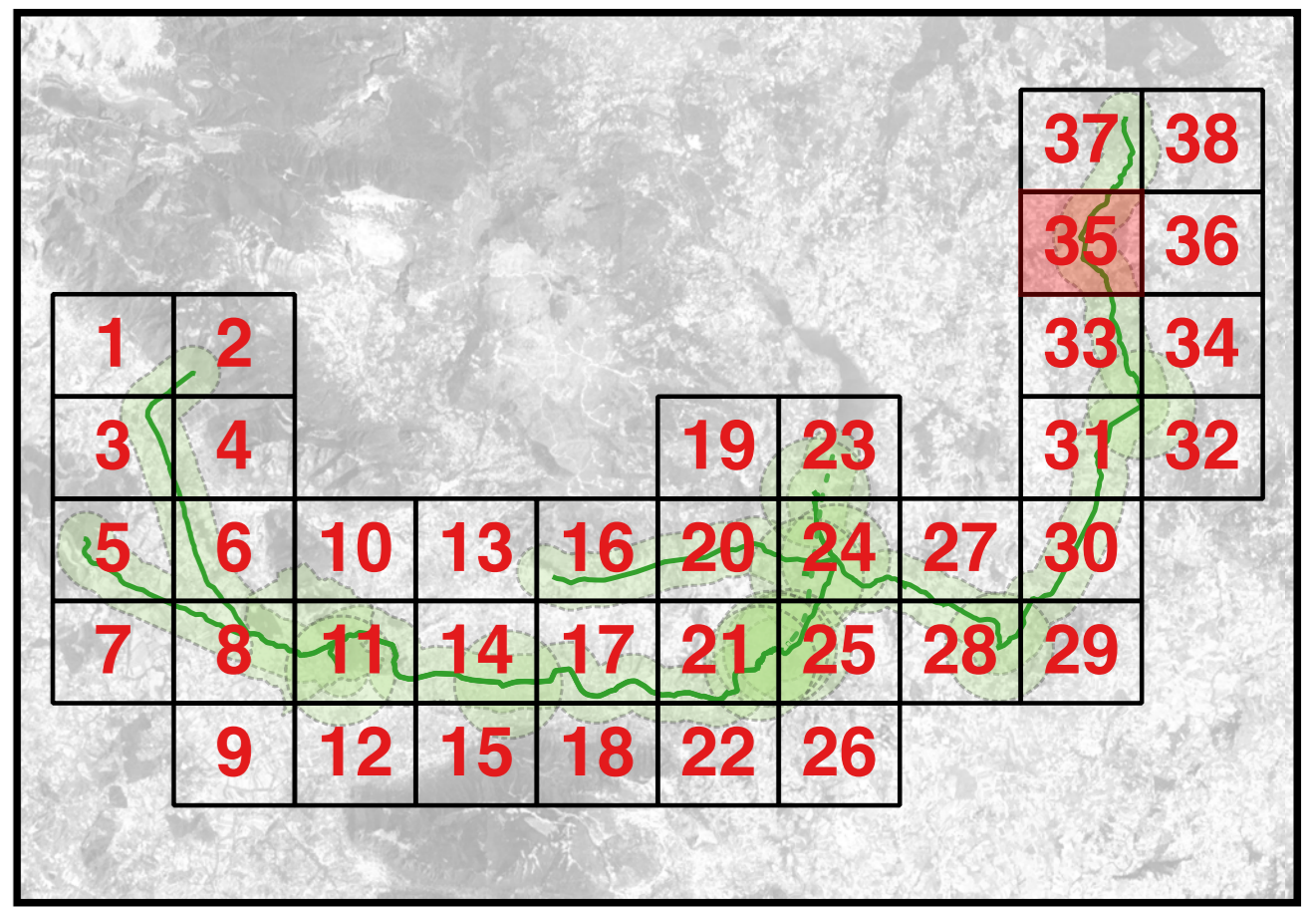

Legenda

Condotta idropotabile
 Rischio_ Irratta

Livelli base
 Campania limiti comunali
 Google Atlas

REGIONE CAMPANIA

Acqua Campania S.p.A.

UTILIZZO IDROPOTABILE DELLE ACQUE DELL'INVASO DI CAMPOLATTARO E POTENZIAMENTO DELL'ALIMENTAZIONE POTABILE PER L'AREA BENEVENTANA

PROGETTO DI FATTIBILITÀ TECNICA ED ECONOMICA
 Stralcio allegato IV D.L. 31.05.2021 n.77 - L. di conversione 21.07.2021 n.108

Responsabile Unico del Procedimento
 Dirigente Cicio Integrato delle Acque della G.R. della Campania
 Ing. Rosario Marzi

Il Concessionario

I Progettisti
 Prof. Antonio De Simone
 Dr. Girolamo De Simone

Revisione	Data	Descrizione	Redatto	Controllato	Approvato
1	Febbraio 2022	Integrazioni richieste dal Comitato Speciale (DPCM 4/11/2021)			

TITOLO: ARCHEOLOGIA
 Planimetrie
 Carta del rischio archeologico - Tassello 35

Allegato: **ARC.73**

Scale: 1:5.000