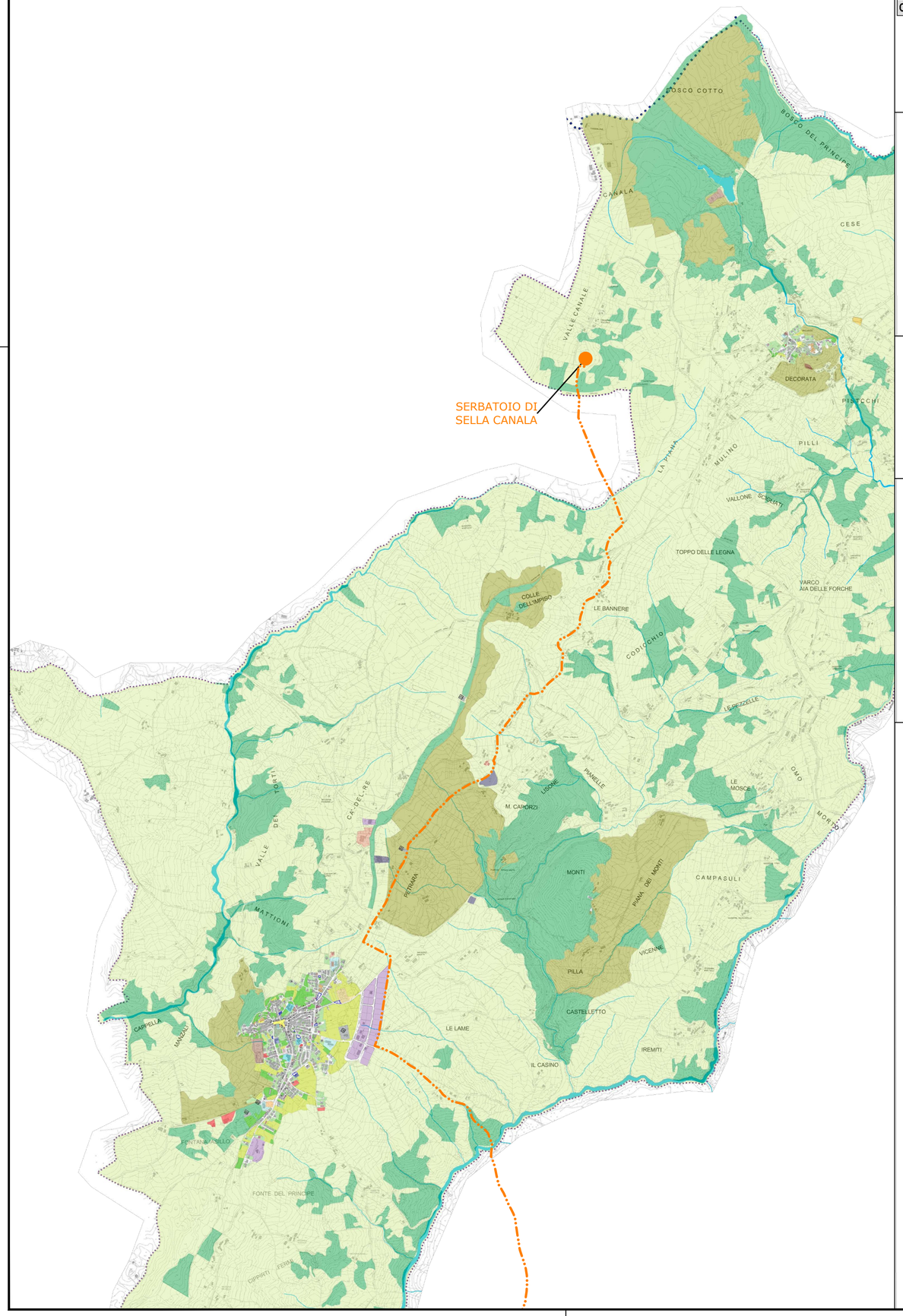

CARTA DELL'USO DEL SUOLO E DEGLI ASSETTI FUNZIONALI DEL TERRITORIO

AREE PREVALENTEMENTE RESIDENZIALI

- Residenze ed aree pertinenziali
- Orto, giardino o area incolta di pertinenza residenziale

ATTREZZATURE E SERVIZI PUBBLICI

- Attrezzature scolastiche
- Attrezzature di interesse comune (municipio, biblioteca, etc.)
- Verde attrezzato
- Attrezzature per lo sport
- Parcheggi
- Attrezzature religiose
- Cimitero
- Piazza e spazi pubblici di relazione

ATTREZZATURE E SERVIZI PRIVATI

- Attrezzature per lo sport ed il tempo libero
- Presenza di attrezzature per lo sport ed il tempo libero in edificio prevalentemente residenziale
- Uffici e servizi privati (istituti bancari, assicurativi e etc.)
- Attrezzature sanitarie ed assistenziali
- Colonia di Decorata

ATTIVITA' PRODUTTIVE

- Attività commerciale
- Attività industriale - artigianale
- Depositi, capannoni, garages
- Distributori carburante
- Aziende zootecniche
- Presenza di attività commerciale in edificio prevalentemente residenziale
- Presenza di attività artigianale in edificio prevalentemente residenziale
- Attività dismessa
- Siti potenzialmente inquinati

ATTREZZATURE TERRITORIALI

- Istruzione superiore
- Attrezzatura culturale
- Ufficio postale
- Macello
- A.S.L.
- Corpo forestale dello Stato
- Vigili del fuoco
- Carabinieri

ATTIVITA' TURISTICO - RICETTIVE

- Alberghi e pensioni
- Bed & Breakfast
- Ristoranti e pub

IMPIANTI TECNOLOGICI

- a - centrale Enel
- b - serbatoio acquedotto

AREE SCOPERTE

- Aree coltivate ed orti incluse nell'edificato
- Aree incolte incluse nell'edificato (pubbliche e private)
- Aree agricole periurbane
- Aree agricole extraurbane
- Aree boscate

LEGENDA

OPERE IN PROGETTO

- **Galleria di Derivazione**
- **Condotta di alimentazione dell'acquedotto Campano, condotta irrigua, nuova condotta Curti-Benevento**
- **Condotte a servizio del Sistema Alto Fortore**
- **Condotte a servizio del Sistema Alto Calore**

OPERE ESISTENTI

- **Sistemi acquedottistici esistenti**

N.B. LE OPERE IRRIGUE SONO ESCLUSE
DAL PRESENTE STRALCIO PROGETTUALE

REGIONE CAMPANIA

Acqua Campania S.p.A.

UTILIZZO IDROPOTABILE DELLE ACQUE DELL'INVASO DI CAMPOLATTARO E POTENZIAMENTO DELL'ALIMENTAZIONE POTABILE PER L'AREA BENEVENTANA

PROGETTO DI FATTIBILITA' TECNICA ED ECONOMICA

Stralcio Allegato IV D.L. 31.05.2021 n.77 - L. di conversione 21.07.2021 n.108

Responsabile Unico del Procedimento
Dirigente Ciclo Integrato delle Acque della G.R. della Campania
Ing. Rosario Manzi

Il Concessionario
Acqua Campania S.p.A.
Direttore Generale
Area Tecnica
(Ing. Gianluca Maria SALVIA)

I Progettisti

ORDINE DEGLI INGEGNERI DELLA PROVINCIA DI NAPOLI
DOTT. ING. VACCA GIUSEPPE
ISCRITTO ALL'ALBO PROFESSIONALE
COLL. N. 10662

ORDINE DEGLI INGEGNERI DELLA PROVINCIA DI NAPOLI
Sezione A
ALFREDO POSTIGLIONE
1298

ORDINE INGEGNERI ROMA
FEDERICO ROSSI
A 15400

Coordinatore responsabile della Integrazione delle Prestazioni Specialistiche

Revisione	Data	Descrizione	Redatto	Controllato	Approvato
0	Dicembre 2021	EMISSIONE PER VIA	A. Iocca	F. Rossi	F. Rossi

TITOLO :

Inquadramento Vincolistico

Estratto P.R.G. - P.U.C.
Comune di Colle Sannita
Tav.2 di 2

Progettazione:

VIANINI LAVORI S.p.A.

FINALCA ingegneria Srl

Allegato

IV.06.25

Revisione: 0

Scala: 1:25000

Il presente disegno e' di nostra proprieta'. Si fa divieto a chiunque di riprodurlo o renderlo noto a terzi senza nostra autorizzazione