

PLANIMETRIA

Scala 1:200

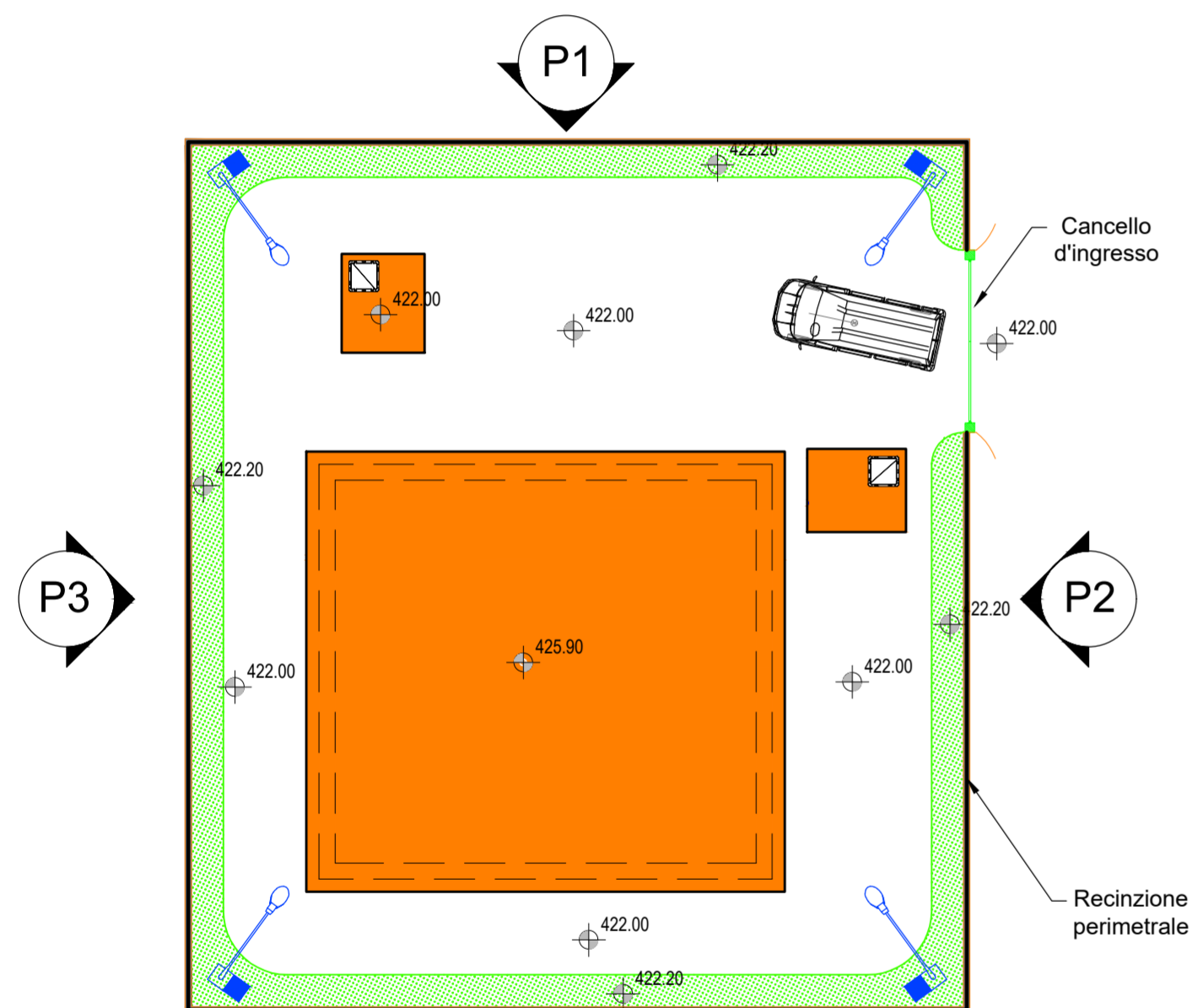

PROSPETTO P1

Scala 1:100

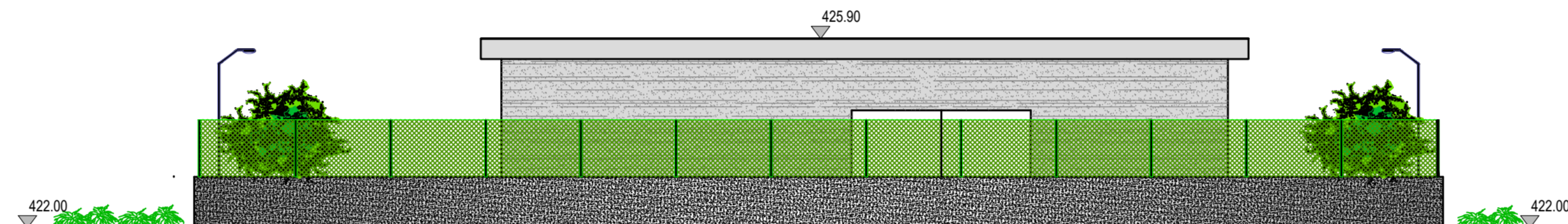

PROSPETTO P2

Scala 1:100

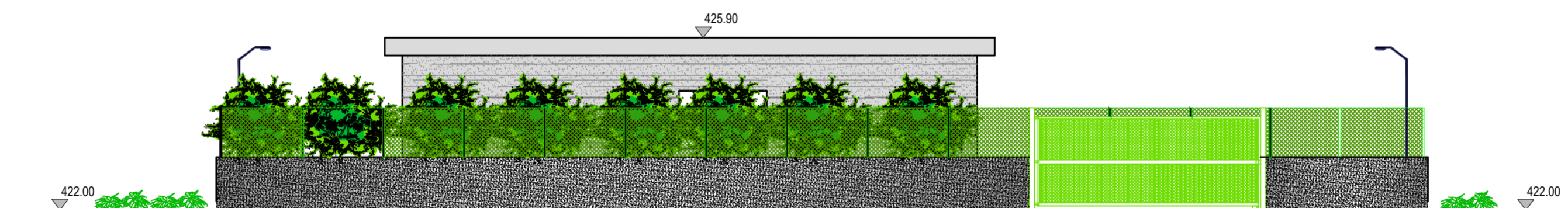

PROSPETTO P3

Scala 1:100

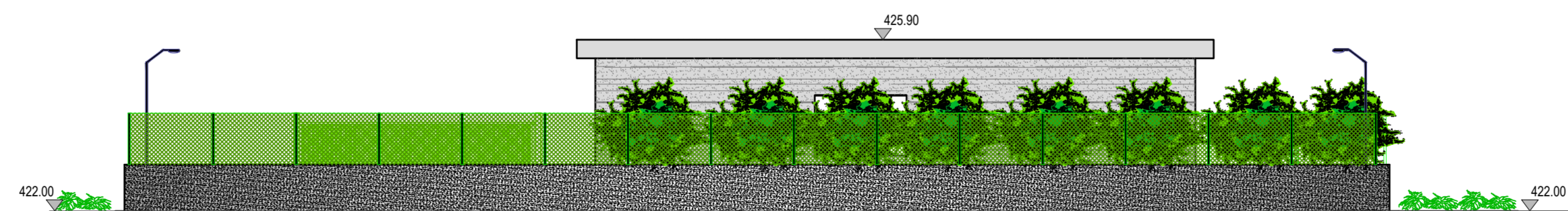

REGIONE CAMPANIA

Acqua Campania S.p.A.

UTILIZZO IDROPOTABILE DELLE ACQUE
DELL'INVASO DI CAMPOLATTARO E
POTENZIAMENTO DELL'ALIMENTAZIONE
POTABILE PER L'AREA BENEVENTANA

PROGETTO DI FATTIBILITA' TECNICA ED ECONOMICA

Stralcio Allegato IV D.L. 31.05.2021 n.77 - L. di conversione 21.07.2021 n.108

Responsabile Unico del Procedimento
Dirigente Ciclo Integrato delle Acque della G.R. della Campania
Ing. Rosario Manzi

Il Concessionario

Acqua Campania S.p.A.
Direttore Generale
Area Tecnica
(Ing. Giuseppa Maria SALVA)

G. Maria

I Progettisti



Coordinatore responsabile della
Integrazione delle Prestazioni
Specialistiche

Revisione	Data	Descrizione	Redatto	Controllato	Approvato
0	Dicembre 2021	EMISSIONE PER VIA	---	---	---
TITOLO :			Progettazione:		
CONDOTTE A SERVIZIO DELL'AREA BENEVENTANA NUOVO MANUFATTO PARTITORE PESCO SANNITA CON IMPIANTI DI SOLLEVAMENTO PROSPETTI			 		
Allegato			Revisione:	0	Scala: 1:100/200
<p style="font-size: small;">Il presente disegno e' di nostra proprieta'. Si fa divieto a chiunque di riprodurlo o renderlo noto a terzi senza nostra autorizzazione.</p>					