

PLANIMETRIA AREA DI CANTIERE scala 1:500

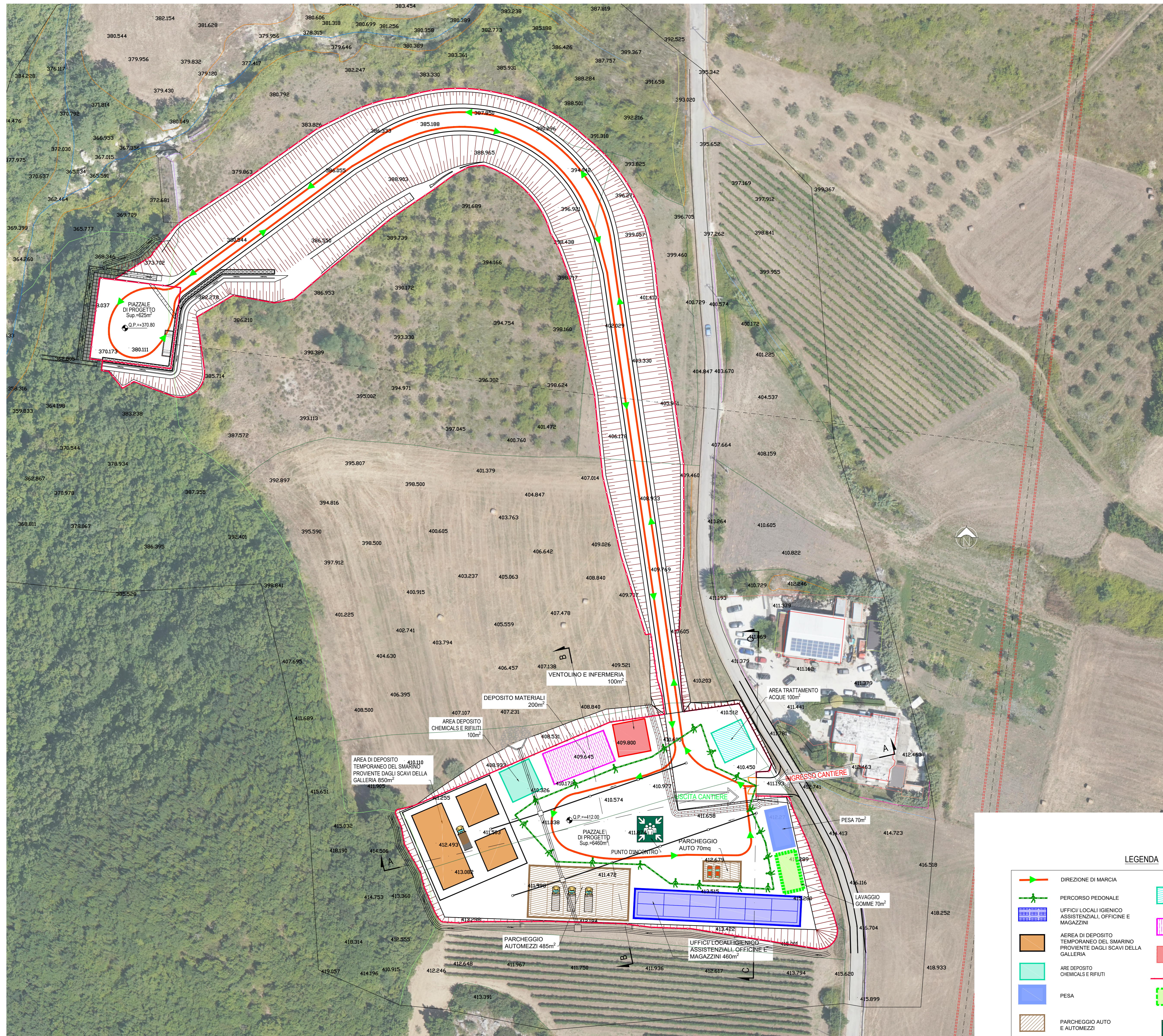

**LEGENDA**

	DIREZIONE DI MARCIA		AREA TRATTAMENTO ACQUE
	PERCORSO PEDONALE		DEPOSITO MATERIALI
	UFFICI LOCALI INGENNERIA ASSISTENZIALI, OFFICINE E MAGAZZINI		VENTOLINO E INFERMERIA
	AREA DI DEPOSITO TEMPORANEO DEL SMARINO PROVENIENTE DAGLI SCAVI DELLA GALLERIA		LAVAGGIO GOMME
	AREA DEPOSITO CHEMICALS E RIFIUTI		LIMITI DELL'AREA DI CANTIERE
	PESERIA		LAVAGGIO GOMME
	PARCHEGGIO AUTO E AUTOMEZZI		PUNTO D'INCONTRO

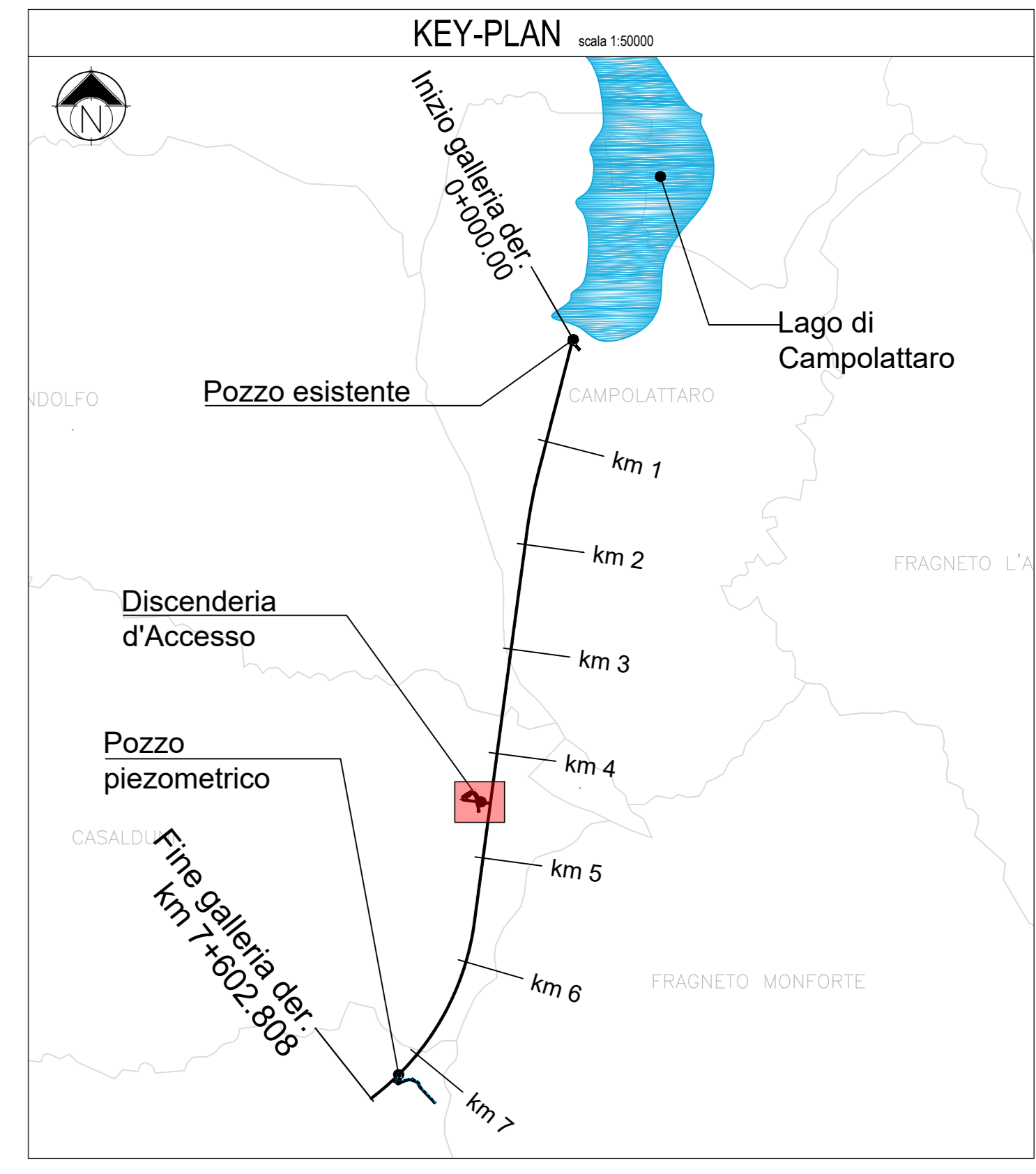

- NOTE**
1. QUOTE IN METRI SE NON DIVERSAMENTE INDICATO
  2. PER I DETTAGLI CIRCA LE OPERE DI SOSTEGNO DEL PORTALE DI IMBOCO DELLA DISCENDERIA FARE RIFERIMENTO AGLI ELABORATI GRAFICI TAV DS.4.
  3. PER I DETTAGLI CIRCA GLI SBANCAMENTI DA REALIZZARE PER LA COSTRUZIONE DELLA VIABILITA' DI ACCESSO AL PORTALE DI IMBOCO FARE RIFERIMENTO AGLI ELABORATI GRAFICI TAV DS.5

**REGIONE CAMPANIA**  
Acqua Campania S.p.A.

UTILIZZO IDROPOTABILE DELLE ACQUE DELL'INVASO DI CAMPOLATTARO E POTENZIAMENTO DELL'ALIMENTAZIONE POTABILE PER L'AREA BENEVENTANA

**PROGETTO DI FATTIBILITA' TECNICA ED ECONOMICA**  
Stralcio Allegato IV D.L. 31.05.2021 n.77 - L. di conversione 21.07.2021 n.108

Responsabile Unico del Procedimento  
Dirigente Ciclo Integrato delle Acque della G.R. della Campania  
Ing. Rosario Manzi

Il Concessionario  
**Acqua Campania S.p.A.**  
Direttore Generale  
Area Tecnica  
Ing. Giuseppe Maria SALVAI



Revisione	Data	Descrizione	E. Tarca	G. Ragazzo	F. Rosati
01	Dicembre 2021	EMMISSIONE PER VIA			
TITOLO:			Progettazione:		
CANTIERIZZAZIONE					
AREA DI CANTIERE PRESSO LA DISCENDERIA ALLA GALLERIA DI DERIVAZIONE - PLANIMETRIA					
Allegato			Revisione: 01 Scala: 1:500		

CA.03.02