

Fonte PPR - Piano Paesaggistico Regione Campania

BENI PAESAGGISTICI:

Aree tutelate dai DM ai sensi del comma 1, lett. c) e d) dell'art. 136 del Codice del Paesaggio D.lgs 42/2004

AMBITI DI TUTELA:

- 03- Caserta Vecchia e San Leucio
- 12 - Emergenze isolate beneventane
- 16 - Gruppo Montuoso del Matese
- 23 - Monte Taburno
- 31 - via Appia
- 32 - Viale Carlo III

— Tracciato di Progetto

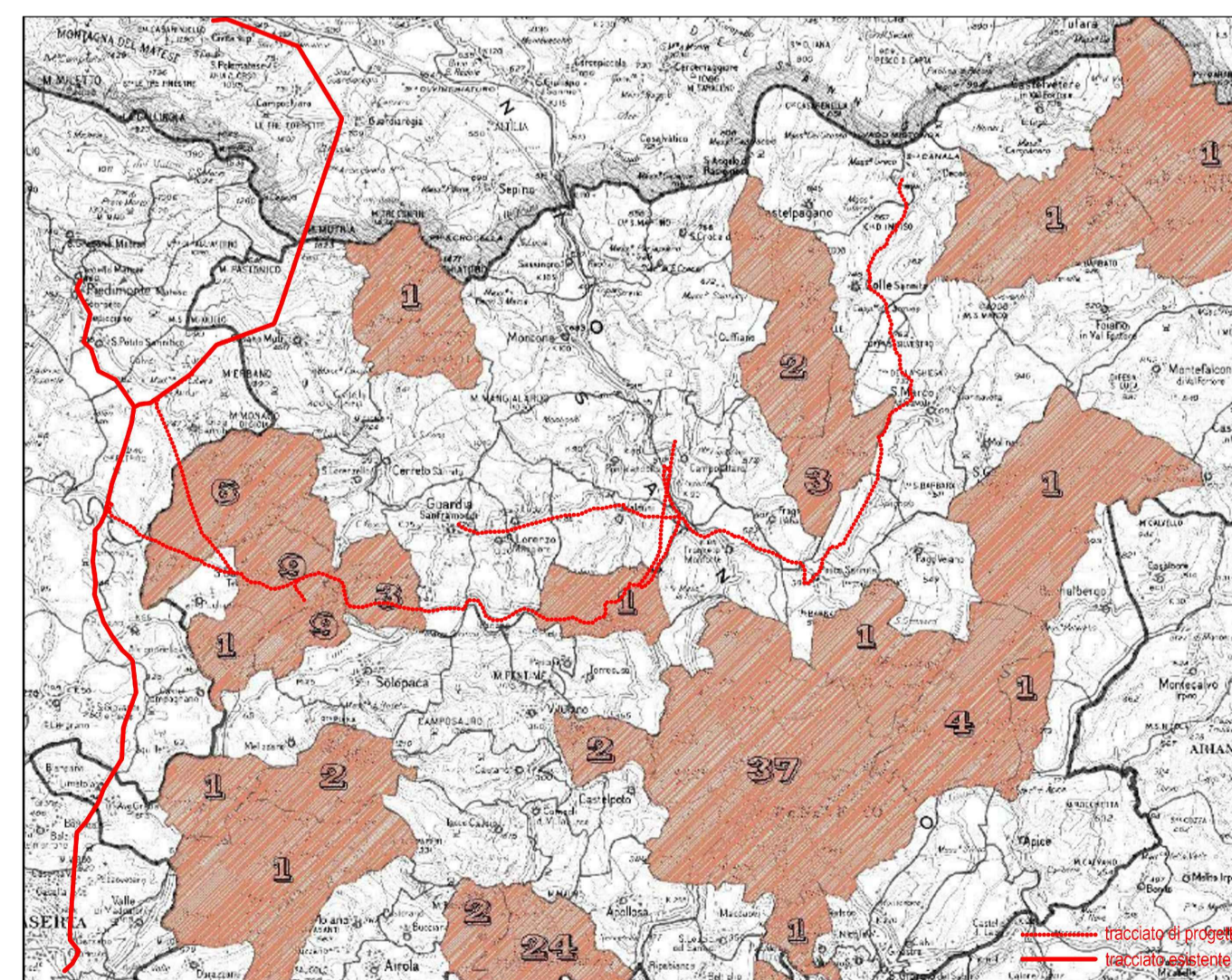

Fonte PTR

— Tracciato di Progetto

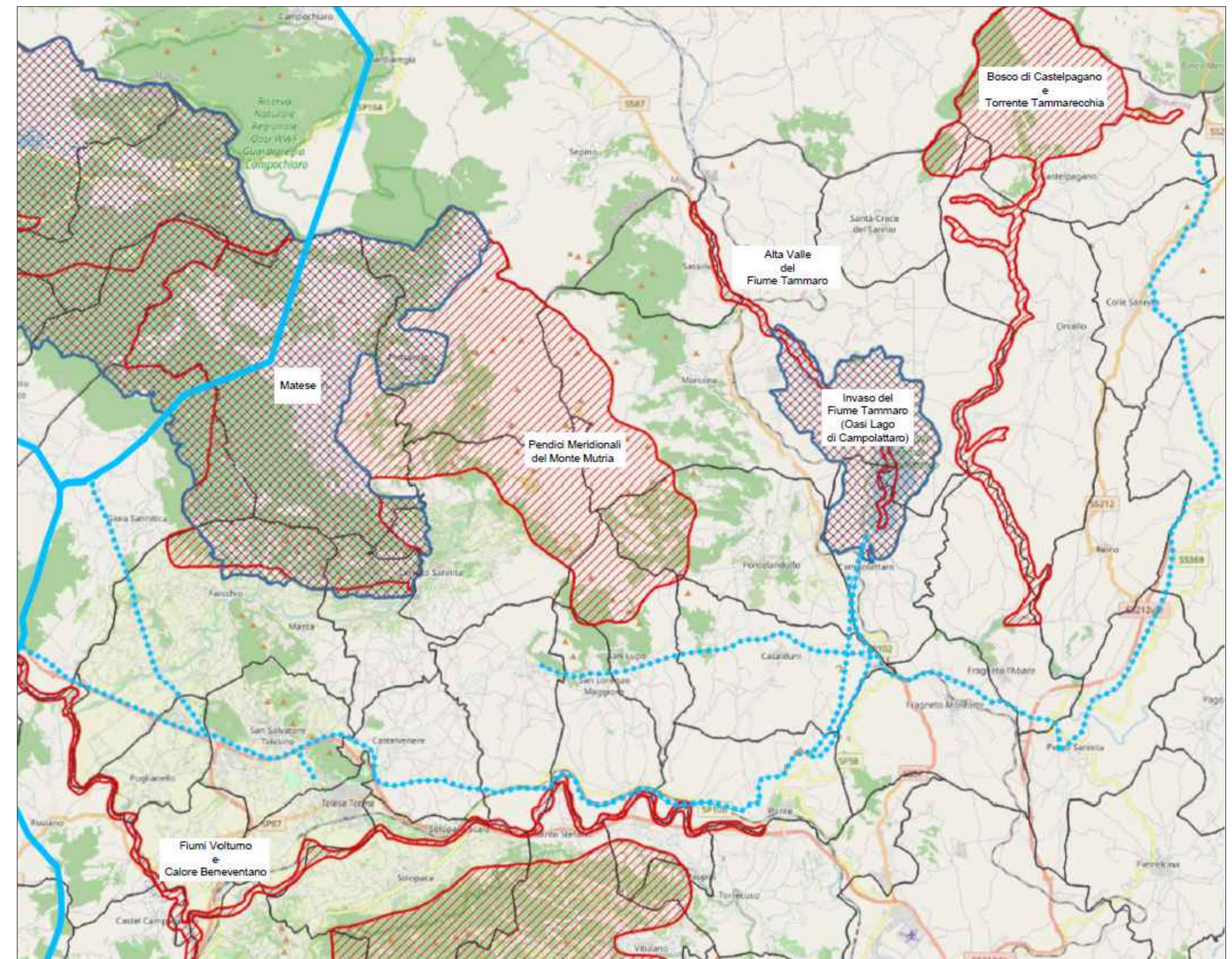

VINCOLI RETE NATURA 2000

- Invaso del Fiume Tammaro - ZPS_IT 8020015
- Alta Valle del Fiume Tammaro - ZSC_IT8020001
- Bosco di Castelpagano e Torrente Tammarecchia - ZSC_IT8020014
- Pendici meridionali del Monte Mutria - ZSC_IT8020009
- Matese - ZPS_IT8010026
- Fiume Volturno e Calore Beneventano - ZSC_IT8010027
- Camposauro - ZSC_IT8020007

- - - - - Tracciato di Progetto

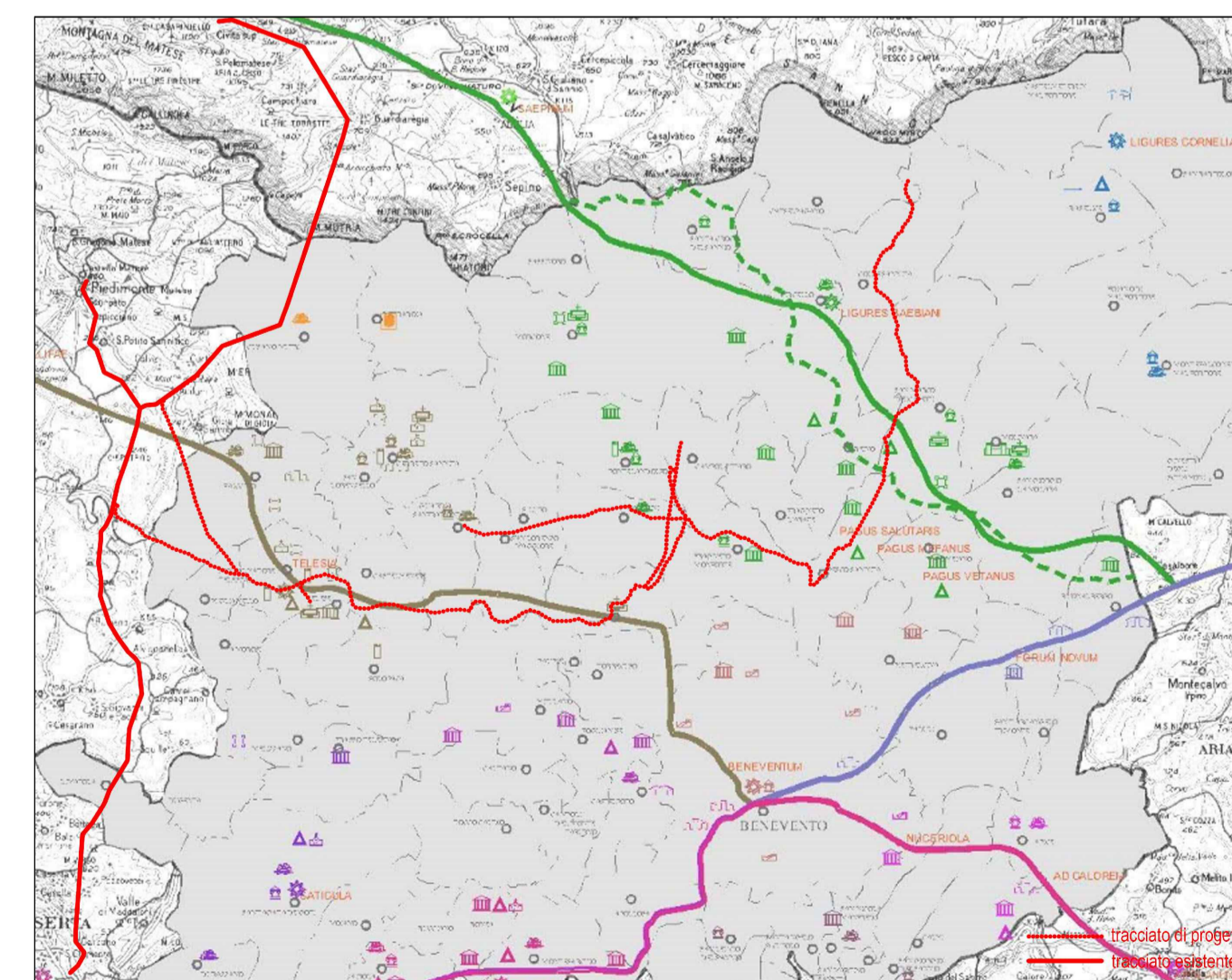

Vincoli ambientali

- - - - - Tracciato di Progetto

REGIONE CAMPANIA

Acqua Campania S.p.A.

UTILIZZO IDROPOTABILE DELLE ACQUE
DELL'INVASO DI CAMPOLATTARO E
POTENZIAMENTO DELL'ALIMENTAZIONE
POTABILE PER L'AREA BENEVENTANA

STUDIO DI IMPATTO AMBIENTALE

I Progettisti

II Concessionario

| | | | | | |
|-------------------------|-------------|-------------|----------------|-------------|-----------|
| Revisione | Data | Descrizione | Redatto | Controllato | Approvato |
| 0 | Giugno 2021 | EMISSIONE | | | |
| TITOLO: | | | Progettazione: | | |
| VOLUME 4 PAESAGGIO | | | | | |
| Carte dei Vincoli - 2/3 | | | | | |
| TAV.V4.3.2 | | | Revisione: | Scala: | varie |

Il presente disegno è di nostra proprietà. Si fa divieto a chiunque di riprodurlo o renderlo noto a terzi senza nostra autorizzazione.