

INQUADRAMENTO DEL PROGETTO NEL TERRITORIO

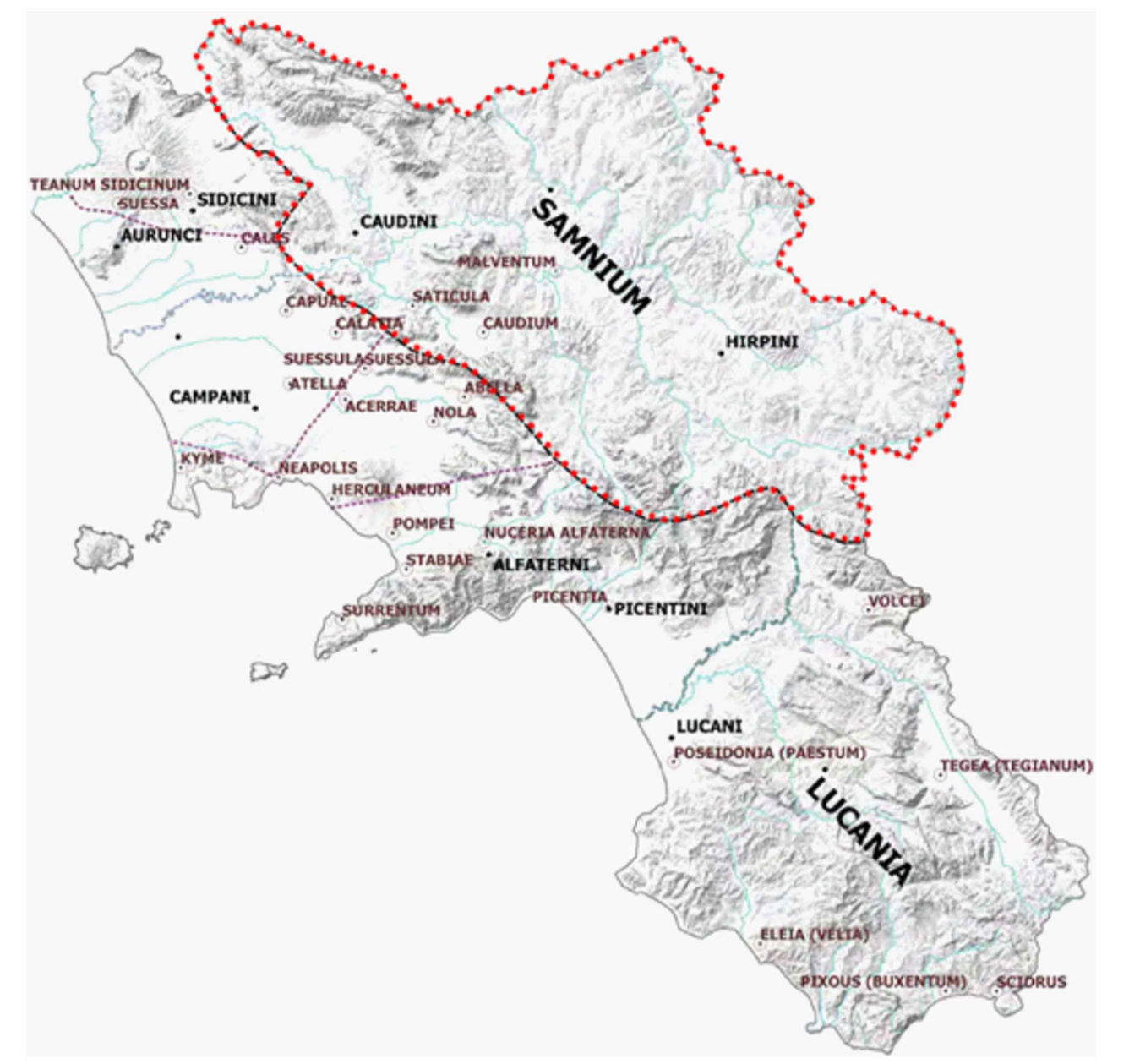

— Tracciato di Progetto

IMPIANTO URBANISTICO

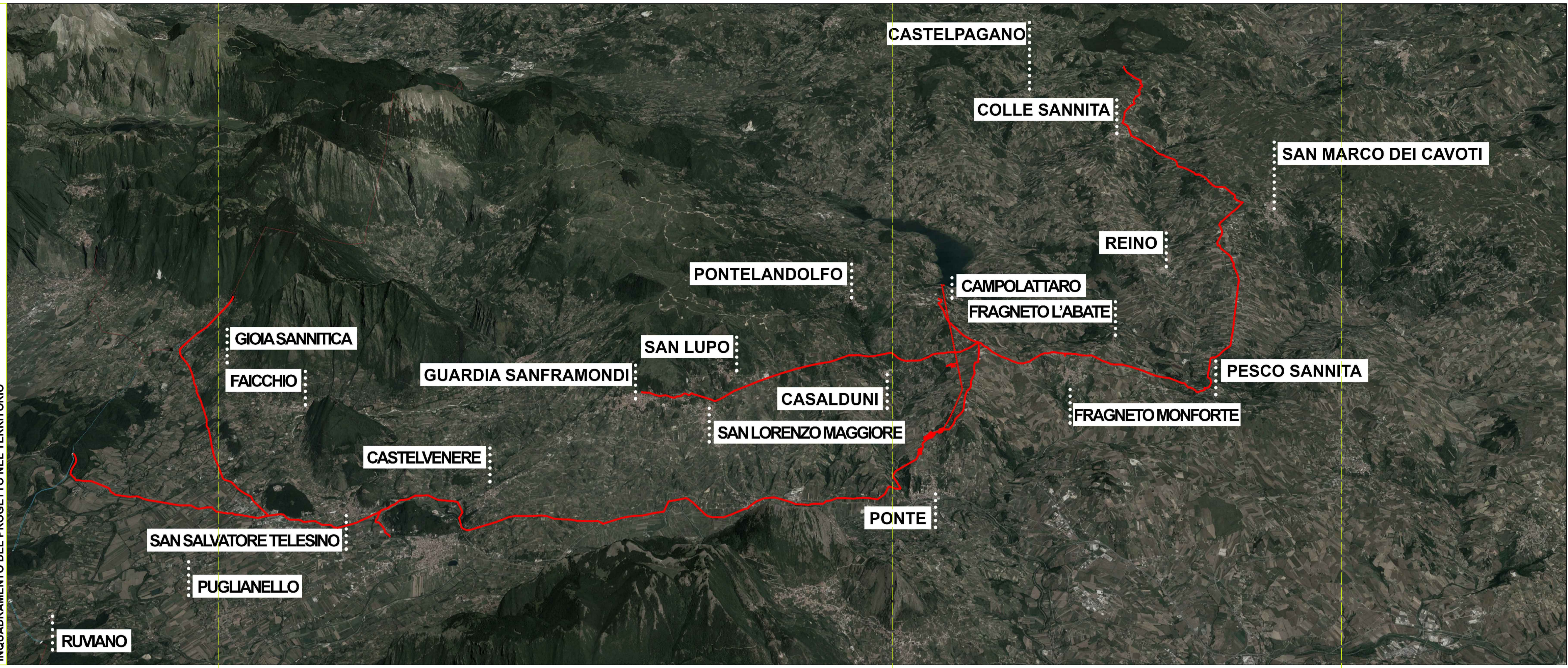
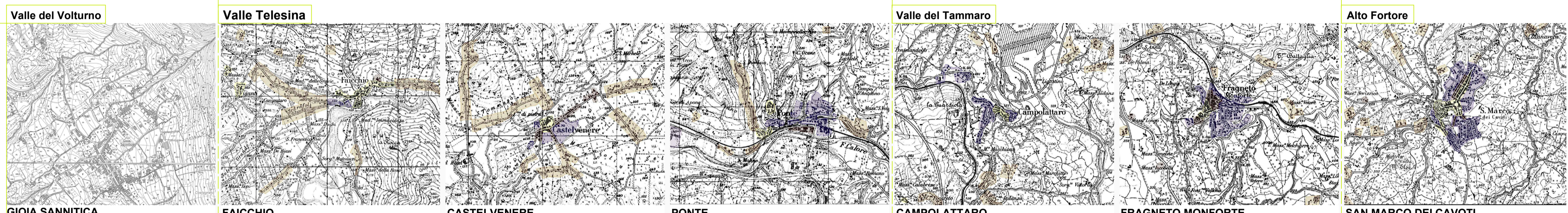

Gioia Sannitica è caratterizzato dalla suddivisione in più borghi sparsi. Infatti, oltre all'agglomerato di Gioia Centro, vi sono le frazioni di: Caselle, Curti, Criscia, Calvisi, Carattano, Auduni, Madonna del Bagno. In contrada Caselle restano oggi cospicui resti del **Castello di Gioia Sannitica**, architettura di origine normanna.

Faicchio è caratterizzato dalla suddivisione in contrade sparse. Il centro storico è situato in posizione elevata rispetto al Fiume Titerno ed è sviluppato attorno al **Castello Medievale** a pianta trapezoidale di origine normanna.

Castelvenere è attraversato dal Fiume Calore e dal torrente Seneta. E' suddiviso in quattro contrade. Nella parte più antica del centro storico si trovano le cantine tufacee, scavate nel suolo tufaceo in età rinascimentale e poi ampliate per l'uso vitivinicolo, e la **Torre Angioina**, oggi ricostruita.

Ponte è situato nella zona dei traffici commerciali sita lungo la via Latina che metteva in comunicazione Benevento con Telesia sino a Roma. Il nome del paese deriverebbe da un ponte in pietra costruito dai romani sul corso del torrente Alenta. Tra le architetture d'interesse troviamo l'**Abbazia di Santa Anastasia**.

Il paese si eleva su un contrafforte che domina la Valle del Fiume Tammaro con il caratteristico profilo dell'arroccamento medievale. In una parte del territorio comunale è stato ricavato l'invaso denominato "Diga di Campolattaro". Anche qui si ritrova il passaggio dei normanni con la presenza del **Castello** omonimo.

Fragneto è situato nell'Alto Sannio ai piedi della collina Toppa Barrata, tra i Fiumi Tammaro e Calore, nei pressi dei torrenti Lenta e Raventa. Viene ricordato dai principi longobardi come "castello nostro". Era già agli inizi dell'XI secolo un centro fortificato dotato anch'esso di **Castello**.

Il centro storico di San Marco dei Cavoti è ubicato su un'altura, posizione che consente una vista panoramica e che si spinge ad ovest fino al Taburno e a nord-ovest fino al Massiccio del Matese. Il centro urbano è lambito dal torrente Tammarocchia. Anche qui si ritrovano palazzi e **torri fortificate**.



ARCHITETTURE CIVILI E RELIGIOSE
ARCHITETTURE RURALI

fonti: PTCP Benevento; Archivio Museo del Sannio; "Architettura Rurale del Paesaggio Storico del Sannio" di G.Cenicola

REGIONE CAMPANIA

Acqua Campania S.p.A.

UTILIZZO IDROPOTABILE DELLE ACQUE DELL'INVASO DI CAMPOLATTARO E POTENZIAMENTO DELL'ALIMENTAZIONE POTABILE PER L'AREA BENEVENTANA

STUDIO DI IMPATTO AMBIENTALE

I Progettisti

Il Concessionario

Giugno 2021		EMISSIONE			
Revisione	Data	Descrizione	Redatto	Controllato	Approvato
TITOLO :			Progettazione:		
VOLUME 4					
PAESAGGIO					
Paesaggio Storico - Culturale					
TAV.V4.5					
Allegato	Revisione:		Scala: varie		

Il presente disegno è di nostra proprietà. Si fa divieto a chiunque di riprodurre o renderlo noto a terzi senza nostra autorizzazione.