

REGIONE CAMPANIA

Acqua Campania S.p.A.

UTILIZZO IDROPOTABILE DELLE ACQUE DELL'INVASO DI CAMPOLATTARO E POTENZIAMENTO DELL'ALIMENTAZIONE POTABILE PER L'AREA BENEVENTANA

STUDIO DI IMPATTO AMBIENTALE

Responsabile Unico del Procedimento
Dirigente Ciclo Integrato delle Acque della G.R. della Campania
Ing. Rosario Manzi

Il Concessionario
Acqua Campania S.p.A.
Via S. Maria la Strada, 22
01100 Benevento (BN)
Tel. 0874 421111
www.acquacampania.it

ORDINE DEGLI ARCHITETTI
DOTT. ARCH.
ALESSANDRO BRACCHINI
26/4
DELLA PROVINCIA DI PERUGIA

Elaborazione
Sintagma

Revisione	Febb. 2022	EMISSIONE PER VIA	C.Prescutti	A.Brachini	A.Brachini
Data		Descrizione	Redatto	Controllato	Approvato
TITOLO:			Progettazione:		
VOLUME 4			VIANINI LAVORI S.p.A.		
ELEMENTI CULTURALI E PAESAGGISTICI			FINALCA Ingegneria srl		
CARTA DEL PAESAGGIO - Tavola 1 di 3			Elaborato aggiunto al Volume 4 su richiesta della Commissione		
Allegato			Revisione:		
TAV.V4.24.1			Scala: 1:25000		

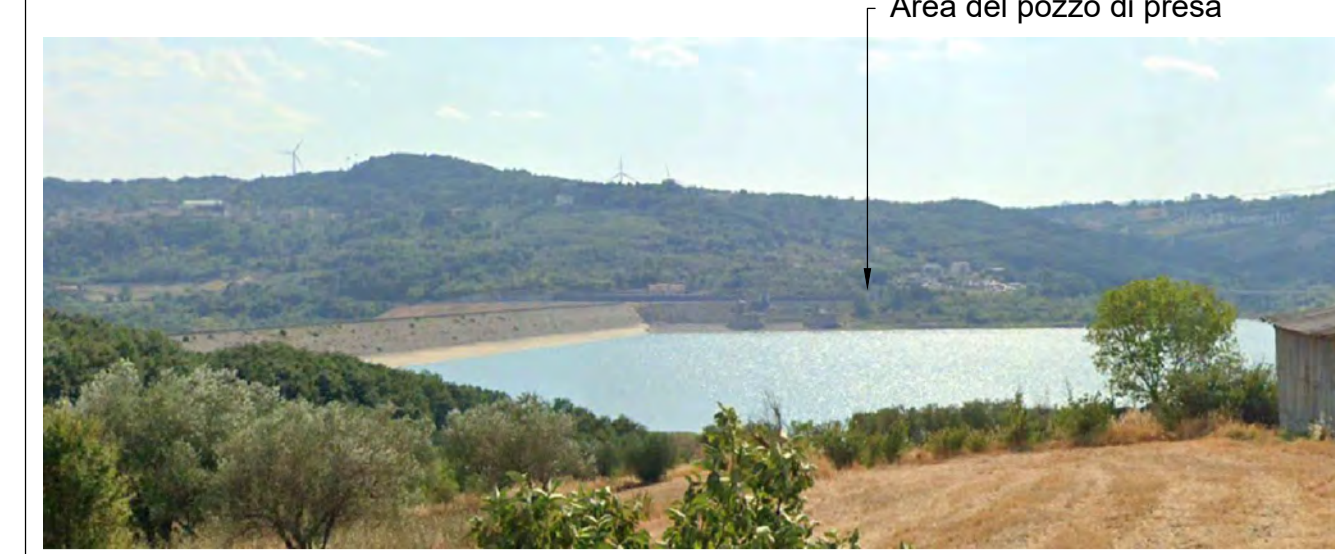

Vista 1



Vista 2



Vista 3



Vista 4



Vista 5

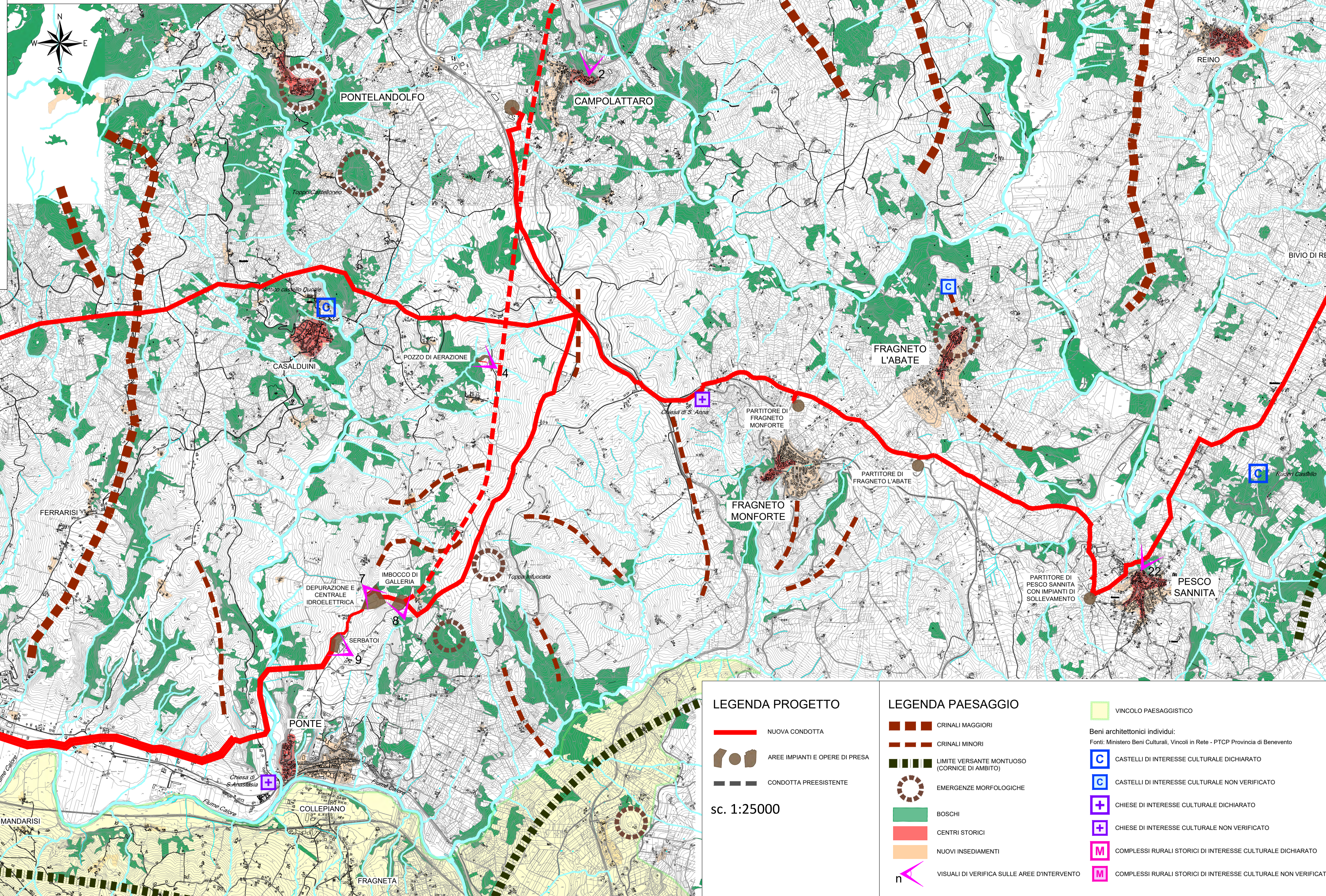
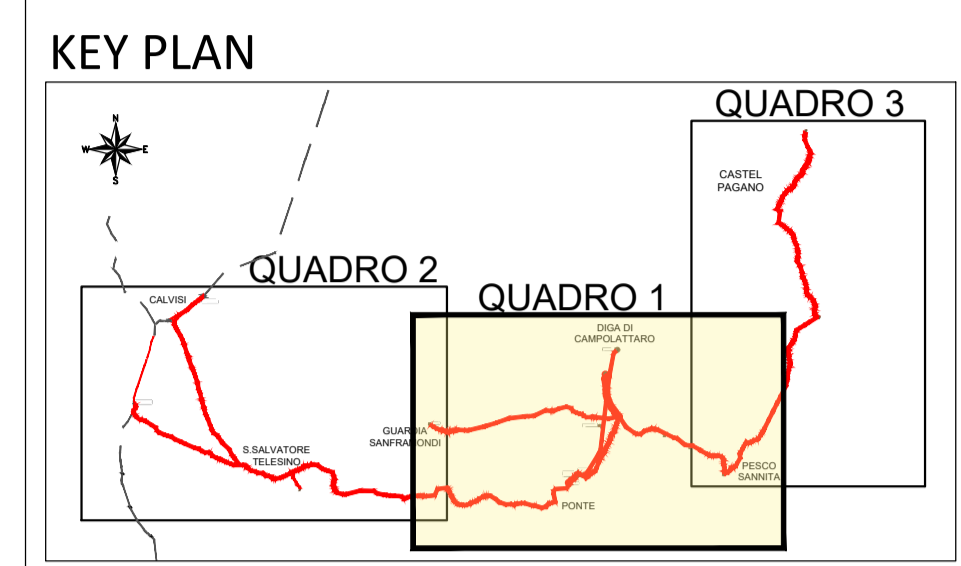

LEGENDA PROGETTO

- NUOVA CONDOTTA
- AREE IMPIANTI E OPERE DI PRESA
- CONDOTTA PREESISTENTE

sc. 1:25000

LEGENDA PAESAGGIO

- CRINALI MAGGIORI
- CRINALI MINORI
- LIMITE VERSANTE MONTUOSO (CORNICE DI AMBITO)
- EMERGENZE MORFOLOGICHE
- BOSCHI
- CENTRI STORICI
- NUOVI INSEDIAMENTI
- VISUALI DI VERIFICA SULLE AREE D'INTERVENTO

VINCOLO PAESAGGISTICO

Beni architettonici individuali:
Fonti: Ministero Beni Culturali, Vincoli in Rete - P.T.C.P. Provincia di Benevento

- CASTELLI DI INTERESSE CULTURALE DICHIARATO
- CASTELLI DI INTERESSE CULTURALE NON VERIFICATO
- CHIESE DI INTERESSE CULTURALE DICHIARATO
- CHIESE DI INTERESSE CULTURALE NON VERIFICATO
- COMPLESSI RURALI STORICI DI INTERESSE CULTURALE DICHIARATO
- COMPLESSI RURALI STORICI DI INTERESSE CULTURALE NON VERIFICATO

Vista 6: Area del serbatoio di San Framondi non visibile dai luoghi al contorno



Vista 7: Area depurazione e centrale idroelettrica



Vista 6

Vista 7

Vista 8: Area dell'imbocco di galleria

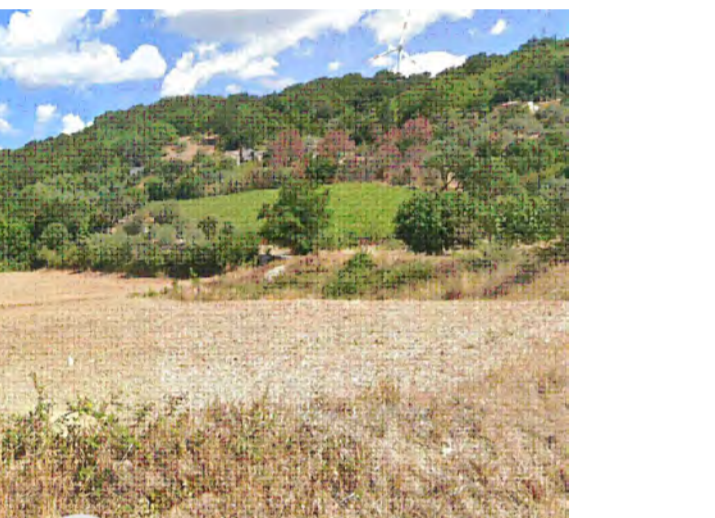

Vista 8

Vista 9: Area dei serbatoi



Vista 9

Vista 10: Sottoattraversamento in corrispondenza della chiesa di Santa Maria la strada



Vista 10

Vista 11: Sottoattraversamento della piana Telesina lungo la via Telesina



Vista 11

Vista 13: Sottoattraversamento della piana Telesina vista dalle pendici del Monte Taburno



Vista 13