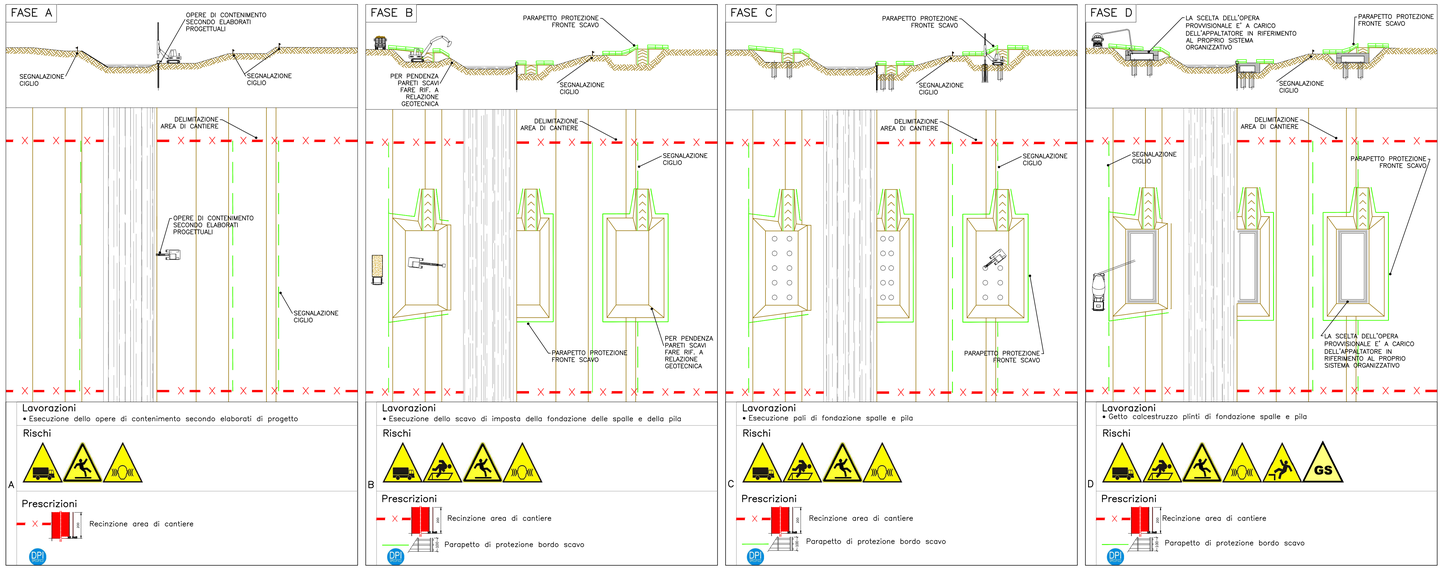

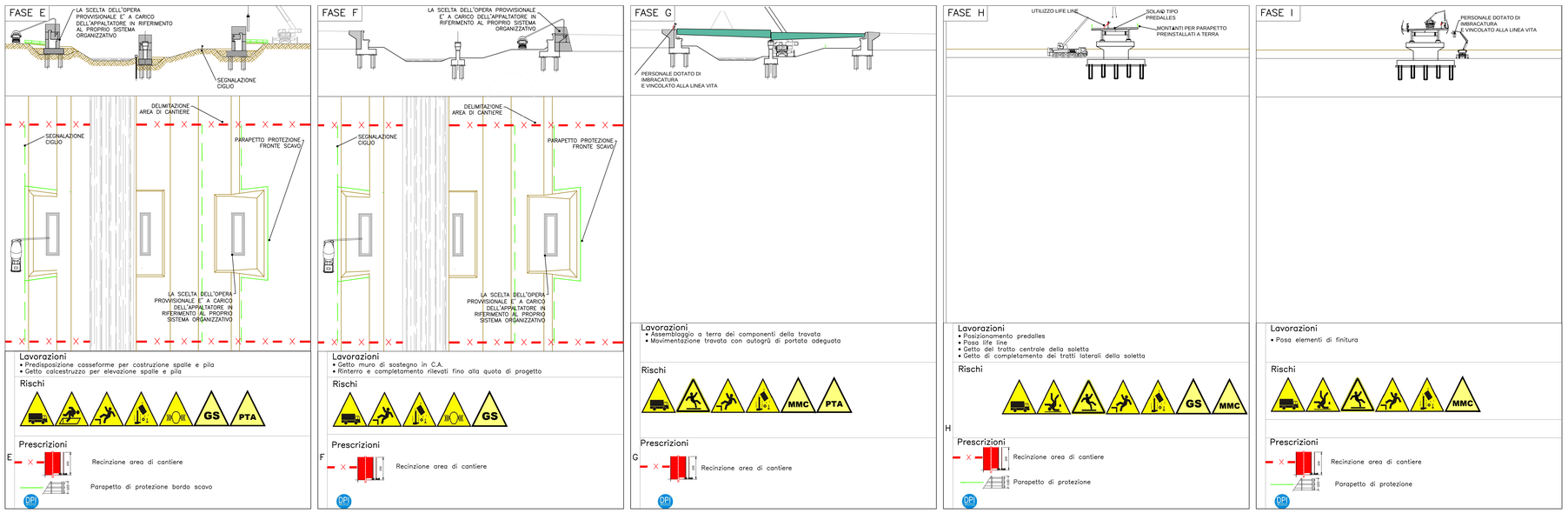

LEGENDA RISCHI

riferimento: DOC. *SZ_SH_01_A* *SCHEDE RISCHI*

	rischio di investimento da veicoli circolanti nell'area di intervento	**1.9**
	rischio di caduta dall'alto come caduta all'interno di uno scavo aperto - seppellimento	**1.18**
	rischio di caduta dall'alto per l'esecuzione di lavori in quota	**1.1**
	rischio di caduta dall'alto come conseguenza della necessità di accedere ad aree non protette	**1.1**
	rischio di scivolamento	**1.17**
	rischio caduta materiale dall'alto	**1.2**
GALLERIA	**rischio derivante da salubrità area nei lavori in galleria**	**1.3 - 1.6**
	rischio di elettrocuzione	**1.4**
	rischio rumore - vibrazioni	**1.16 - 1.20**
GS	**rischio getti - schizzi**	**1.5**
MMC	**rischio movimentazione manuale carichi**	**1.10 - 1.11 - 1.12 - 1.13**
PTA	**rischio punture - tagli - abrasioni**	**1.14**
ROA	**rischio punture - tagli - abrasioni operazioni di saldatura - ustioni**	**1.15 - 1.19**

LEGENDA RECINZIONI

New jersey in c.a. con rete plastificata rossa h tot = 2 mt	
New jersey in plastica con acqua/sabbia New jersey in c.a.	
Rete plastificata rossa su picchetti h = 1 mt	
Rete metallica plastificata stirata rossa su picchetti/piedistalli h = 2 mt	
Pannelli metallici prefabbricati su piedistalli + mascheramento con rete plastificata arancione h = 2 mt	
Picchetto con nastro di segnalazione posizionato ogni 4 m lungo il ciglio di rilevati o scavi	
Arginello alto non meno di 30 cm e profondo non meno di 80 cm con picchetti con nastro alti 1 m ogni 4 m di scarpata delle piste di cantiere	
Parapetto normale	

IL CONCEDENTE

Regione Emilia-Romagna

IL CONCESSIONARIO

ARC AUTOSTRADA REGIONALE CISPADANA

AUTOSTRADA REGIONALE CISPADANA
DAL CASELLO DI REGGIOLO-ROLO SULLA A22 AL CASELLO DI FERRARA SUD SULLA A13

CODICE C.U.P. E81B08000060009

PROGETTO DEFINITIVO

ASSE AUTOSTRADALE

(COMPRENSIVO DEGLI INTERVENTI LOCALI DI COLLEGAMENTO VIARIO AL SISTEMA AUTOSTRADALE)

AGGIORNAMENTO LINEE GUIDA PER LA STESURA DEL PIANO DI SICUREZZA E COORDINAMENTO

TIPOLOGICI FASI COSTRUTTIVE

VIADOTTI E PONTI - TIPO IN ACCIAIO VARATO CON AUTOGRU

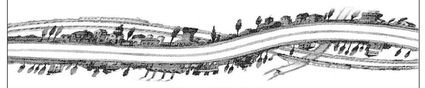

IL PROGETTISTA

Impresa Pizzarotti
Geom. Enrico Massaroli

RESPONSABILE INTEGRAZIONE PRESTAZIONI SPECIALISTICHE

Ing. Emilio Salsi
Albo Ing. Reggio Emilia n° 945

IL CONCESSIONARIO

Autostrade Regionali Cispadane S.p.A.
IL PRESIDENTE
Giuseppe Pasquali

REV.	DATA	DESCRIZIONE	REDAZIONE	CONTROLLO	APPROVAZIONE
G					
F					
E					
D					
C					
B					
A	17.04.2012		Alcotec S.r.l.	Ing.S.Di Giacomo	Ing.E.Salsi

IDENTIFICAZIONE ELABORATO

NUM. PROGR.	FASE	LOTTO	GRUPPO	CODICE OPERA MEC.	TRATTO OPERA	ANNO	TIPO ELABORATO	PROGRESSIVO	REV.
4 7 0 4	P D	0	0 0 0	0 0 0 0 0	0	S Z	F C	0 2	A

DATA: MAGGIO 2012

SCALA:

IL PRESENTE DOCUMENTO NON POTRA' ESSERE COPIATO, RIPRODOTTO O ALTRIMENTI PUBBLICATO, IN TUTTO O IN PARTE, SENZA IL CONSENSO SCRITTO DEL CONCEDENTE. OGNI UTILIZZO NON AUTORIZZATO SARA' PERSEGUITO A NORMA DI LEGGE
THIS DOCUMENT MAY NOT BE COPIED, REPRODUCED OR PUBLISHED, EITHER IN PART OR IN ITS ENTIRETY, WITHOUT THE WRITTEN PERMISSION OF ARCADIS CONSORTIUM. UNAUTHORIZED USE WILL BE PROSECUTED BY LAW.