

COMUNE DI GROTTOLE

PROVINCIA DI MATERA



REGOLAMENTO URBANISTICO

ZONIZZAZIONE EXTRAURBANA

Ing. Angelo PEZZI Arch. Donato ALLEGRETTI Arch. Mariarosaria BIANCO	SCALA 1:25000 GENNAIO 2004	TAV. 2b
---	-------------------------------	-------------------

LEGENDA

- ZONA D2 - AREA INDUSTRIALE "MATINA SOTTANA"
- AREA ALLUVIONALE TR=200-PIANO STRALCIO AUTORITA' DI BACINO
- AREA ALLUVIONALE TR=30-PIANO STRALCIO AUTORITA' DI BACINO
- AREA R3 - PIANO STRALCIO AUTORITA' DI BACINO
- AREA R4 - PIANO STRALCIO AUTORITA' DI BACINO
- AREE PERICOLOSE - PIANO STRALCIO AUTORITA' DI BACINO
- LIMITI DI AREA IN CUI LO STUDIO DI DETTAGLIO HA RICLASSIFICATO IL TRATTO DI FIUME COMPRESO.
- AREA IN CUI PER LE PRESCRIZIONI DEL PIANO STRALCIO AUTORITA' DI BACINO SI RIMANDA ALLA TAVOLA N. 2a

Fonte: Sito Istituzionale Comune di Grottole - www.comune.grottole.mt.it

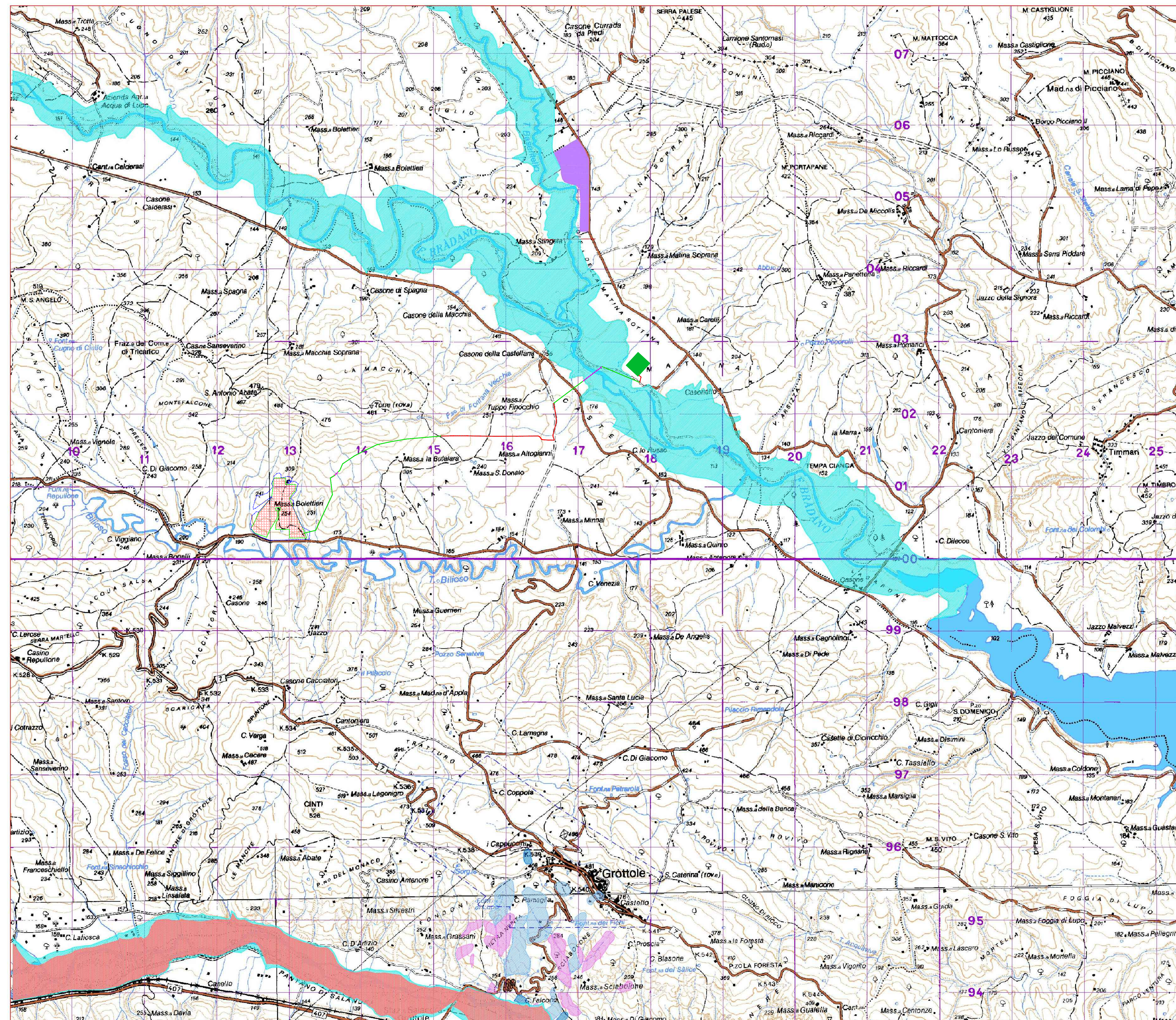

LEGENDA

- Limite di proprietà'
- Recinzione
- Linea aerea su pali
- Cavidotto interrato
- Cavidotto interrato con TOC
- Cabina di arrivo
- Sottostazione TERNA di progetto
- Area impianto

REGIONE BASILICATA

COMUNE DI GROTTOLE
PROVINCIA DI MATERA

PROGETTO DEFINITIVO
IMPIANTO AGRIVOLTAICO AD INSEGUIMENTO SOLARE DA 19,9584 MWp
DA REALIZZARSI IN LOCALITA' "BOLETTIERI" NEL COMUNE DI GROTTOLE

TAVOLA:	A. 12. a. 2	STRALCIO DELLO STRUMENTO URBANISTICO GENERALE
SCALA:	1:25.000	
DATA:	novembre 2021	

Committente:	MARMARIA SOLARE 15 - S.R.L.	
Progettista impianti elettrici:	Ing. Paolo Acquasanta	
Collaboratori:	Ing. Eustachio Santarsia Studio Tecnico Lantri Srls	
Opere edili e consulenza Ambientale:	Ing. Paolo Acquasanta Arch. Cosimo Damiano Belfiore Geom. Rocco Donato Lorusso	
Archeologo:	Dott. Antonio Bruscella	
Geologo:	Dott. Maurizio Giacomino	
Agronomo:	Dott. Gino Panzardi	