

REGIONE BASILICATA



COMUNE DI GROTTOLE

PROVINCIA DI MATERA

PROGETTO DEFINITIVO

IMPIANTO AGRIVOLTAICO AD INSEGUIMENTO SOLARE DA 19,9584 MWp
DA REALIZZARSI IN LOCALITA' "BOLETTIERI" NEL COMUNE DI GROTTOLE

TAVOLA:	A.9	Piano particellare descrittivo
SCALA:	-:--	
DATA:	novembre 2021	

Committente: MARMARIA SOLARE 15 - S.R.L.



Progettista impianti elettrici: Ing. Paolo Acquasanta

Collaboratori: Ing. Eustachio Santarsia
Studio Tecnico Lantri Srls

Opere edili e consulenza Ambientale: Ing. Paolo Acquasanta
Arch. Cosimo Damiano Belfiore
Geom. Rocco Donato Lorusso

Archeologo: Dott. Antonio Bruscella

Geologo: Dott. Maurizio Giacomino

Agronomo: Dott. Gino Panzardi





CODE

Bolettieri

PAGE

1 di/of 5

PIANO PARTICELLARE DESCRITTIVO IMPIANTO "BOLETTIERI"

Powertis S.R.L.
Powertis S.A.U.: socio unico di Powertis S.R.L.
Via Venti Settembre 1
00187, Roma, Italia
C.F. e P.IVA: 15448121002
info@powertis.com

Powertis S.A.U.
Calle Principe de Vergara, 43
Planta 6 oficina 1
28001, Madrid, España
info@powertis.com

00	10/11/2021	PRIMA EMISSIONE	Arch. Belfiore	Ing. P. Acquasanta	Ing. P. Acquasanta
REV.	DATE	DESCRIPTION	PREPARED	VERIFIED	APPROVED

		<i>CODE</i> Bolettieri
		<i>PAGE</i> 2 di/of 5

INDICE

1. PREMESSA	3
1.1 Area impianto.....	3
1.2 Linea di connessione	4
1.3 Sottostazione TERNA di progetto.....	5

		CODE Bolettieri
		PAGE 3 di/of 5

1. PREMESSA

La presente relazione ha per oggetto i luoghi che verranno interessati dai lavori di realizzazione di un impianto agrivoltaico della potenza nominale complessiva di **19,9584 MWp**, e quelle necessarie per la realizzazione delle infrastrutture connesse all'impianto e complementari allo stesso, per il suo funzionamento.

1.1 Area impianto

Le aree interessate dalla realizzazione dell'impianto sono ubicate alla località Bolettieri, nel comune di Grottole (MT), e sono censite al Catasto Terreni dello stesso comune al Foglio n. **11** particelle n° **18, 45, 54, 60, 61, 76, 80, 81, 93 e 108**.



Estratto della planimetria catastale

		CODE Bolettieri
		PAGE 4 di/of 5

Di seguito si riporta il dettaglio di ciascuna particella componente l'area dell'impianto.

CAMPO FOTOVOLTAICO														
ID	Dati di visura											Destinazione Urbanistica		
	Comune	Foglio	Part.lla	Intestati	C.F./P.IVA	Diritti e oneri reali	Qualità	Classe	ha	are	ca		R.D.	R.A.
01	GROTTOLE	11	18	AZIENDA MOLINARI - SOCIETA' SEMPLICE AGRICOLA DI MOLINARI MICHELE & C. con sede in IRSINA (MT)	01170800773	Proprietà 1/1	SEMINATIVO	2	10	52	82	€ 489,96	€ 271,87	Zona EXTRAURBANA
02	GROTTOLE	11	45	AZIENDA MOLINARI - SOCIETA' SEMPLICE AGRICOLA DI MOLINARI MICHELE & C. con sede in IRSINA (MT)	01170800773	Proprietà 1/1	SEMINATIVO	3	00	43	00	€ 17,77	€ 8,88	Zona EXTRAURBANA
							PASCOLO	3	00	25	80	€ 1,60	€ 0,67	
03	GROTTOLE	11	54	AZIENDA MOLINARI - SOCIETA' SEMPLICE AGRICOLA DI MOLINARI MICHELE & C. con sede in IRSINA (MT)	01170800773	Proprietà 1/1	SEMINATIVO	3	00	58	41	€ 24,13	€ 12,07	Zona EXTRAURBANA
							PASCOLO	3	03	35	99	€ 8,43	€ 3,51	
04	GROTTOLE	11	60	AZIENDA MOLINARI - SOCIETA' SEMPLICE AGRICOLA DI MOLINARI MICHELE & C. con sede in IRSINA (MT)	01170800773	Proprietà 1/1	SEMINATIVO	2	02	22	40	€ 105,37	€ 57,43	Zona EXTRAURBANA
05	GROTTOLE	11	61	AZIENDA MOLINARI - SOCIETA' SEMPLICE AGRICOLA DI MOLINARI MICHELE & C. con sede in IRSINA (MT)	01170800773	Proprietà 1/1	SEMINATIVO	2	04	30	40	€ 200,05	€ 111,14	Zona EXTRAURBANA
06	GROTTOLE	11	76	AZIENDA MOLINARI - SOCIETA' SEMPLICE AGRICOLA DI MOLINARI MICHELE & C. con sede in IRSINA (MT)	01170800773	Proprietà 1/1	SEMINATIVO	2	00	00	73	€ 0,34	€ 0,19	Zona EXTRAURBANA
							PASCOLO	3	00	10	47	€ 0,65	€ 0,27	
07	GROTTOLE	11	80	AZIENDA MOLINARI - SOCIETA' SEMPLICE AGRICOLA DI MOLINARI MICHELE & C. con sede in IRSINA (MT)	01170800773	Proprietà 1/1	SEMINATIVO	2	00	27	25	€ 12,67	€ 7,04	Zona EXTRAURBANA
							PASCOLO	3	00	01	55	€ 0,10	€ 0,04	
08	GROTTOLE	11	81	AZIENDA MOLINARI - SOCIETA' SEMPLICE AGRICOLA DI MOLINARI MICHELE & C. con sede in IRSINA (MT)	01170800773	Proprietà 1/1	SEMINATIVO	2	00	43	26	€ 20,11	€ 11,17	Zona EXTRAURBANA
							PASCOLO	3	00	01	54	€ 0,10	€ 0,04	
09	GROTTOLE	11	93	AZIENDA MOLINARI - SOCIETA' SEMPLICE AGRICOLA DI MOLINARI MICHELE & C. con sede in IRSINA (MT)	01170800773	Proprietà 1/1	SEMINATIVO	2	21	52	26	€ 1.000,39	€ 555,77	Zona EXTRAURBANA
							SEM. IRRIG.	--	01	60	14	€ 165,41	€ 74,43	
10	GROTTOLE	11	108	AZIENDA MOLINARI - SOCIETA' SEMPLICE AGRICOLA DI MOLINARI MICHELE & C. con sede in IRSINA (MT)	01170800773	Proprietà 1/1	SEMINATIVO	3	01	29	39	€ 53,46	€ 26,73	Zona EXTRAURBANA
							PASCOLO	3	00	85	51	€ 5,30	€ 2,21	

Tutte le area di cui sopra sono nella disponibilità della ditta proponente.

1.2 Linea di connessione

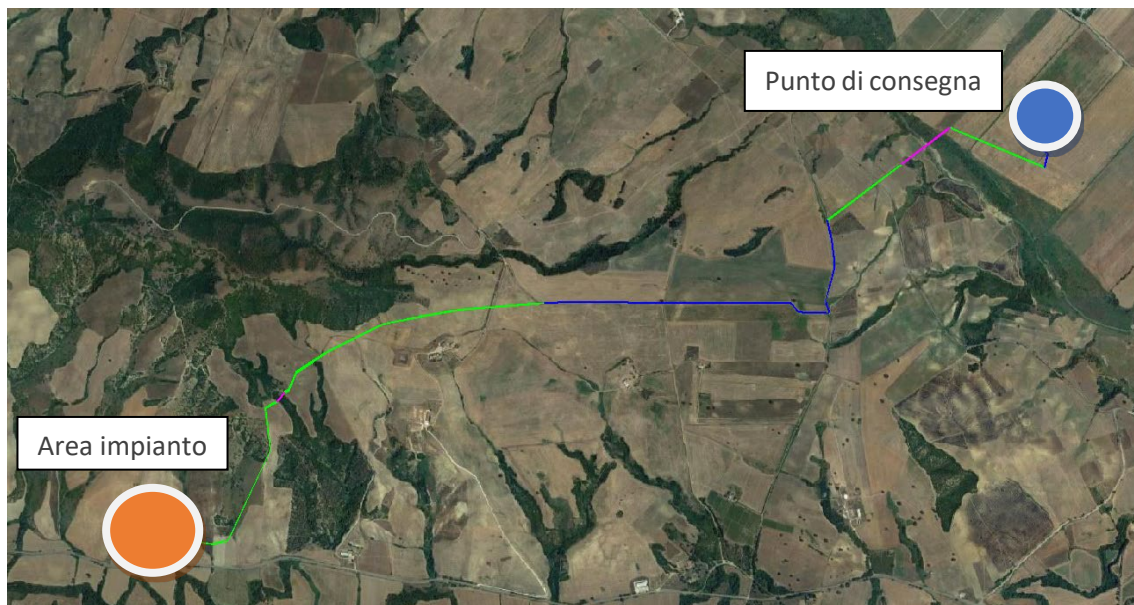

		<i>CODE</i> Bolettieri
		<i>PAGE</i> 5 di/of 5

La connessione dell'impianto alla rete prevede la realizzazione di una linea aerea su pali (linea verde nell'immagine precedente) di lunghezza complessiva pari a circa 3,75 km, di un cavidotto interrato (linea blu nell'immagine precedente) di lunghezza totale pari a circa 2,15 Km e di un cavidotto interrato con TOC (linea magenta nell'immagine precedente) di lunghezza totale pari a circa 0,4 km al fine di poter attraversare le aree tutelate e il greto del fiume Bradano. Il tracciato interrato seguirà la principalmente la viabilità esistente, mentre la linea aerea e la parte interrata con TOC interesserà suoli privati, tutti ricadenti nel Comune di Grottole.

È prevista l'intersezione di tale cavidotto con altre infrastrutture, pubbliche e private, che saranno oggetto di richiesta di apposite Autorizzazioni o Concessioni.

1.3 Sottostazione TERNA di progetto

La sottostazione TERNA di progetto sarà realizzata a margine della strada Provinciale Fondovalle Basentello, su suolo privato, nel foglio n. **15** del Comune di Grottole p.IIa n. **4** come da prospetto seguente.

SOTTOSTAZIONE TERNA DI PROGETTO													
ID	Dati di visura												
	Comune	Foglio	Part.IIa	Intestati	C.F./P.IVA	Diritti e oneri reali	Qualità	Classe	ha	are	ca	R.D.	R.A.
39	GROTTOLE	15	4	COLANGELO MARIA CRISTINA nata a GRAVINA IN PUGLIA (BA) il 09/02/1965	CLNMCR65B49E155H	Nuda prop. 1/1	SEMINATIVO	3	32	25	71	€ 1.332,75	€ 666,38
				COLANGELO MICHELE nato a GRAVINA IN PUGLIA (BA) il 16/10/1927	CLNMHL27R16E155E	Usufrutto 1/2							
				NACUCCHI CARMELA nata a GRAVINA IN PUGLIA (BA) il 05/09/1932	NCCCML32P45E155F	Usufrutto 1/2							