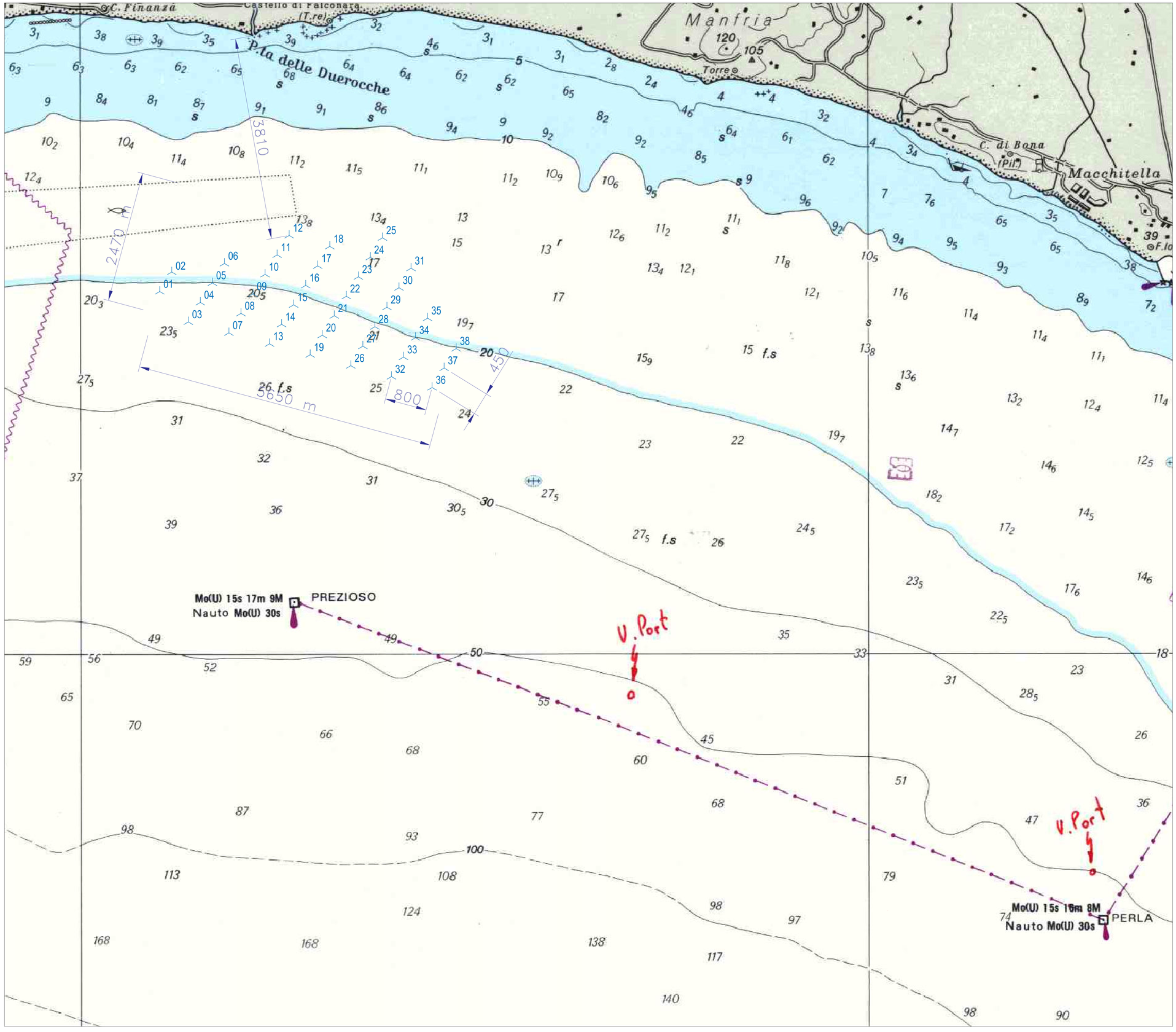

AEROGENERATORE

REGIONE SICILIANA
COMUNE DI BUTERA

PARCO EOLICO OFFSHORE GOLFO DI GELA

REV.	DATA EMISSIONE	CODICE EMISSIONE	DESCRIZIONE REVISIONE	PREPARATO DA	CONTROLLATO DA	APPROVATO DA
01	29/11/2006	R	REVISIONE GENERALE	ANGELINELLI	VENTURINI	SAMMARTANO
00	01/08/2006	P	EMISSIONE	LA ROSA	VENTURINI	SAMMARTANO

AUTORIZZAZIONE EMISSIONE

Gruppo TM.E.
Termomeccanica Ecologia

SOSTITUISCE DOC. N°	PREVENTIVO N°	EMESSO DA
	97758	PMRE

CLIENTE: MEDITERRANEAN WINDOFFSHORE

TITOLO: NUOVA DISPOSIZIONE DEGLI AEROGENERATORI SPAZIATURA E QUOTE

DERIVATO DA

CLASSIFICAZIONE	MP	SISTEMA	UNITÀ	TIPO DOC.	FORMATO	SCALA
	-	-	-	-	A0	1:25.000

DOCUMENTO N°	FOGLIO	DI
97758TMMD014	1	1

NOME FILE: 97758TMMD014R01-001800140

INFORMAZIONI RISERVATE – DA NON UTILIZZARE PER SCOPI DIVERSI DA QUELLI PER CUI SONO STATE FORNITE