Sezioni Trasversali - Pista WTG 03 (B01-B09)

Scala 1:200

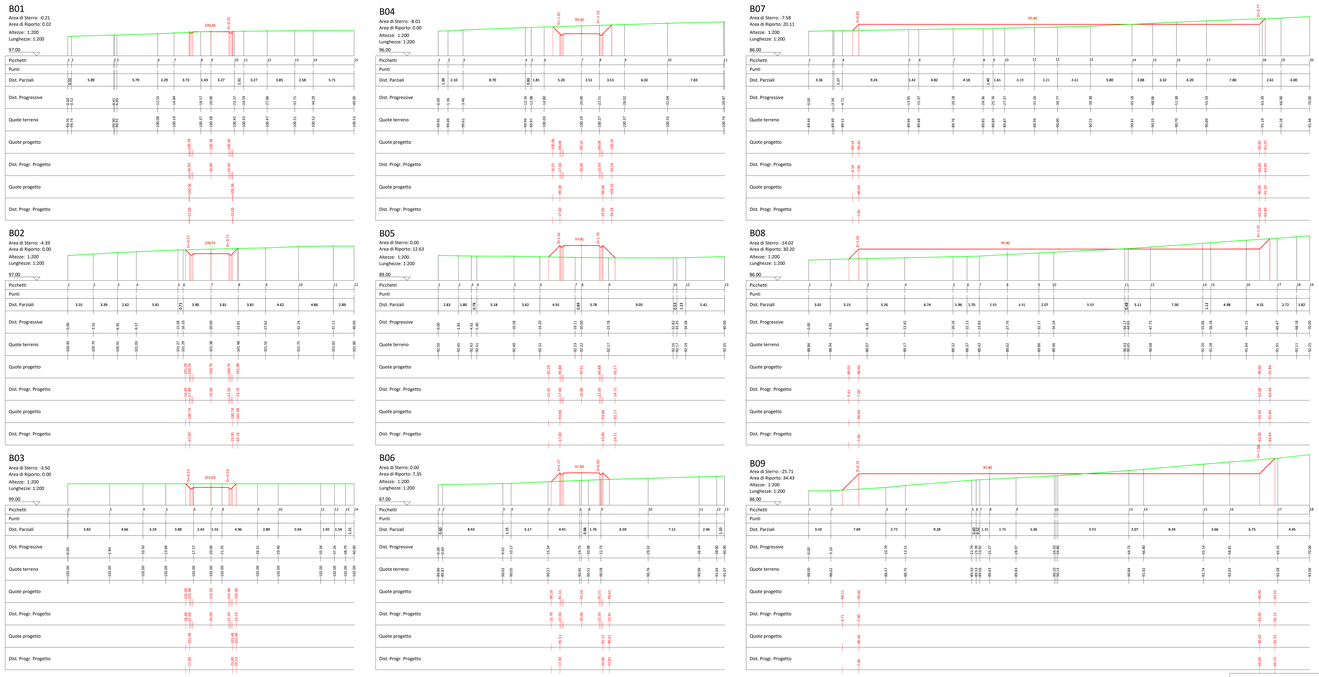

Legenda Sezioni Trasversali :

- Quota Terreno di Progetto
- Quota Terreno Stato di Fatto

Legenda Profilo Longitudinale :

- Quota Terreno di Progetto
- Quota Terreno Stato di Fatto

Profilo Longitudinale - Pista WTG 03

Scala 1:500

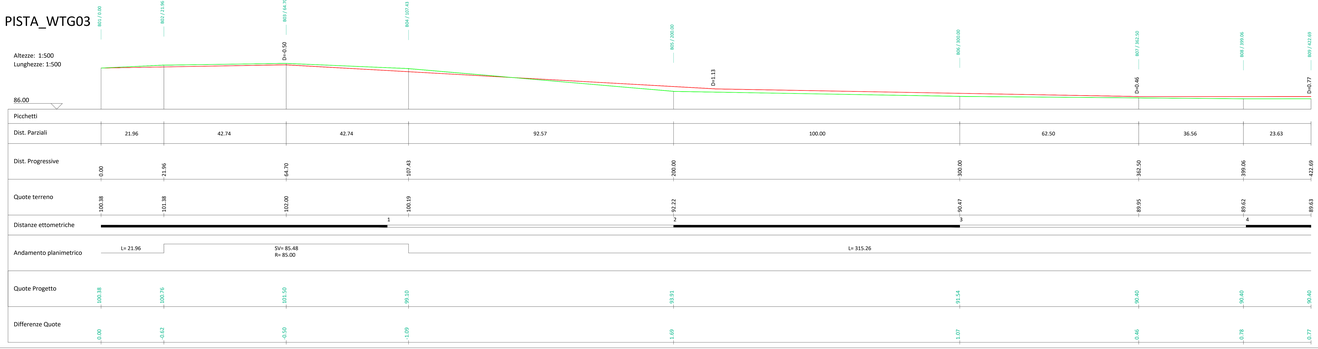

Planimetria - Scala 1:800

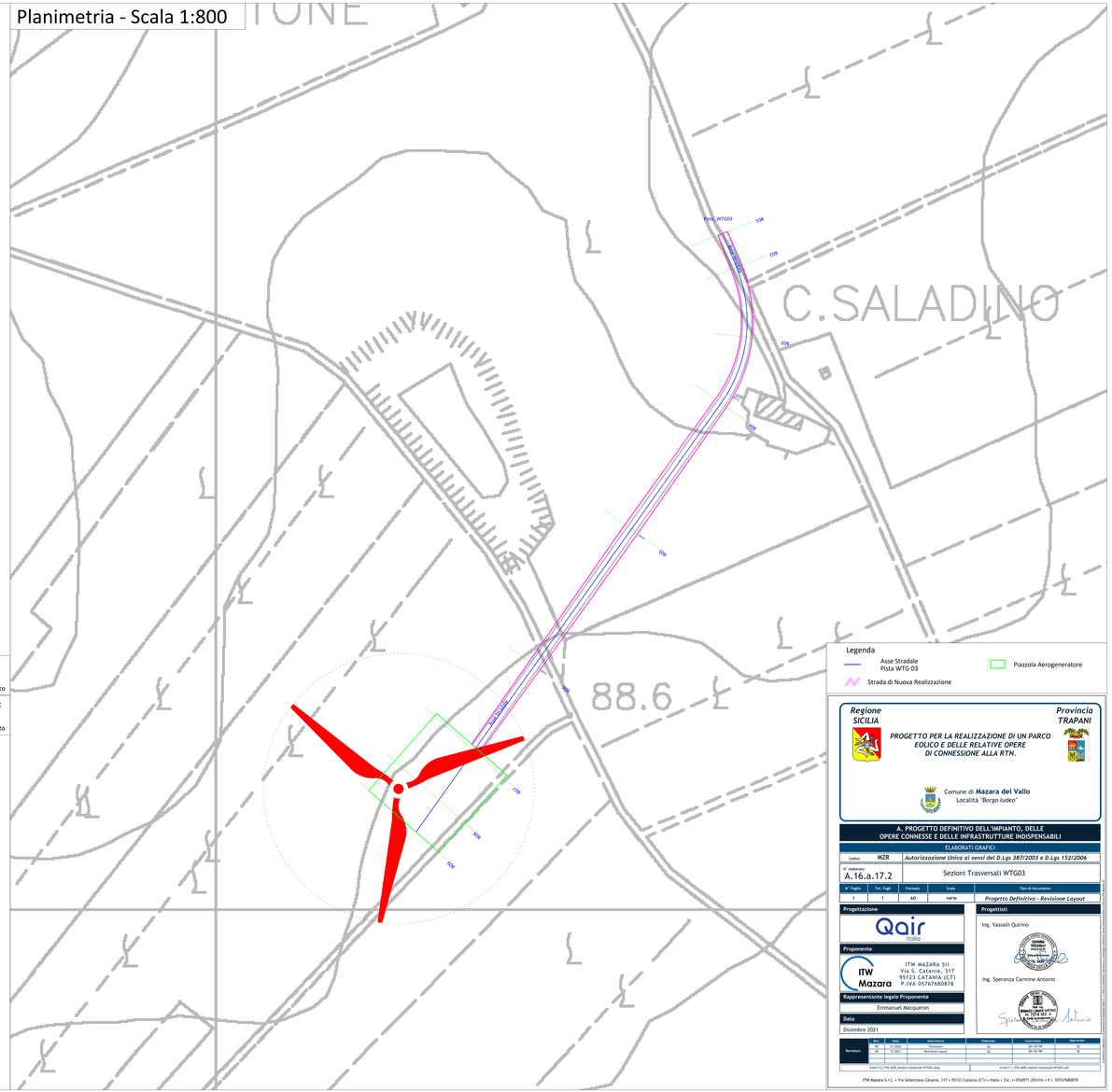

Regione SICILIA

Provincia TRAPANI

PROGETTO PER LA REALIZZAZIONE DI UN PARCO EOLICO E DELLE RELATIVE OPERE DI CONNESSIONE ALLA RTN.

Comune di **Mazara del Vallo**
Località *"Borgo Iudeo"*

A. PROGETTO DEFINITIVO DELL'IMPIANTO, DELLE OPERE CONNESSE E DELLE INFRASTRUTTURE INDISPENSABILI

ELABORATI GRAFICI

Codice:	Autorizzazione Unica ai sensi del D.Lgs 387/2003 e D.Lgs 152/2006
MZR	
N° elaborato: A.16.a.17.2	Sezioni Trasversali WTG03

N° Foglio	Tot. Fogli	Formato	Scala	Tipo di documento
1	1	A0	varie	*Progetto Definitivo - Revisione Layout*

Progettazione

Qair Italia

Proponente

ITW MAZARA Srl
Via S. Catania, 317
95123 CATANIA (CT)
P.IVA 05767680878

Rappresentante legale Proponente

Emmanuel Macqueron

Data

Dicembre 2021

Progettisti

Ing. Vassalli Quirino

ORDINE DEGLI INGEGNERI PROV. TRAPANI Ing. QUIRINO VASSALLI Sez. A N. 1

Ing. Speranza Carmine Antonio

ORDINE DEGLI INGEGNERI PROV. CATANIA Ing. SPERANZA CARMINE ANTONIO Sez. A N. 2

Revisioni	N° Rev.	Data	Descrizione	Elaborato	Controllato	Approvato
	00	12.2021	Emissione	SL	QV-AC-SM	QV
	01	12.2021	Revisioni Layout	SL	QV-AC-SM	QV

elab17_17TA_AEB_sezioni trasversali WTG01.dwg | elab17_17TA_AEB_sezioni trasversali WTG01.pdf