

A.4.3 CARTA DEI VINCOLI E DEI SITI NOTI DA BIBLIOGRAFIA ARCHIVIO E RICOGNIZIONE

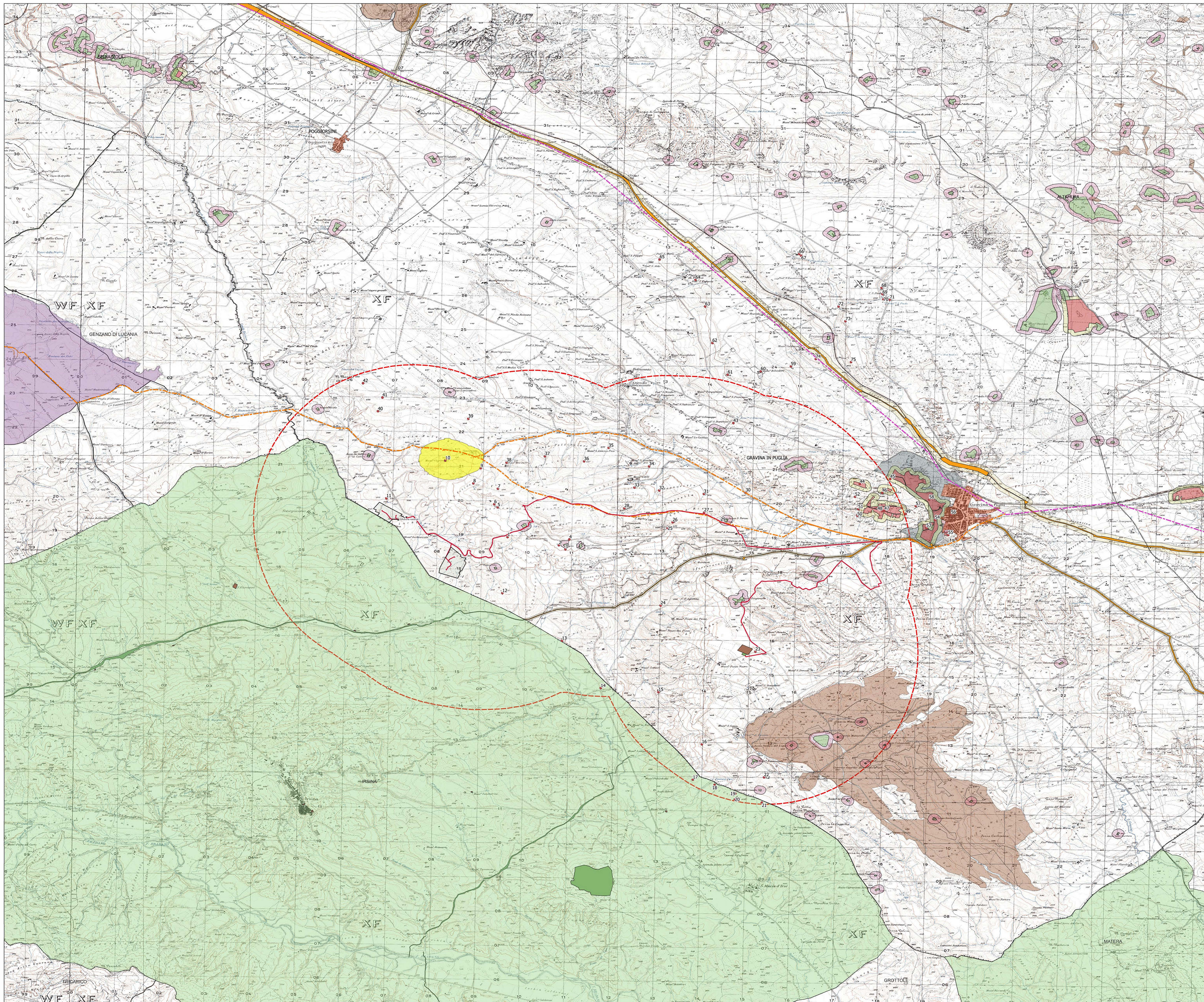

PROGETTO "PESCARELLA"- GRAVINA IN PUGLIA (BA)

- Delimitazione aree impianto agrivoltaico
- Cavidotto interrato MT da realizzare
- Futura Stazione elettrica di smistamento TERNA S
- Sottostazione elettrica di trasformazione MT-AT
- Limiti comunali
- Buffer
- Siti noti da bibliografia e archivio
- Ipotesi N via Appia tra Palazzo S. Gervasio e Gravina
- ipotesi S via Appia tra Palazzo S. Gervasio e Gravina
- Diffusione materiali

PPTR Basilicata-Vincoli

- Beni-Paesaggistici-art-142-let-m-ope-legis
- beni_interesse_archeologico_art_10
- beni_monumentali_art_10
- Beni_Paesaggistici_art_136
- Beni-Archeologici-Tratturi-art-10
- Beni paesaggistici art. 142 let m VINCOLO IN FASE DI APPROVAZIONE

PPTR Puglia-Vincoli

- UCP_area_rispetto_rete tratturi
- UCP_area_rispetto_siti storico culturali
- UCP_area_rispetto_zone interesse archeologico
- UCP_aree_a_rischio_archeologico
- UCP_citta consolidata
- UCP_paesaggi rurali
- UCP_stratificazione insediativa_rete tratturi
- BP_136
- BP_142_H
- BP_142_H_VALIDATE
- BP_142_M



Regione Puglia



Comune di Gravina in Puglia

proponente: **AMBRA SOLARE 12 S.R.L.**
Via Terza 41, 00187 - Roma (RM) - P.IVA/C.F. 15546141007 - SAC: ambra12@supnet.it



id: **TAV_D.3**

editore: **Povertis**

FOGLIO: 1 di 1 DISCIPLINA: PD TIPOLOGIA: T FORMATO: A3 CODICE PRATICA: GRAF_Archeologica_D3

titolo del progetto: **PROGETTO PER LA COSTRUZIONE E L'ESERCIZIO DI UN IMPIANTO AGRIFOTVOLTAICO, DELLE OPERE CONNESSE E DELLE INFRASTRUTTURE INDISPENSABILI, DENOMINATO "PESCARELLA"**

nome elaborato: **A.4.3 CARTA DEI VINCOLI E DEI SITI NOTI DA BIBLIOGRAFIA E ARCHIVIO**

progettazione:

Rev.	Data	Revisione	Descrizione	Redatto	Controllato	Approvato
01	01/08/2022	PRIMA REVISIONE	New Dev.	PW	PW	PW
00	15/11/2021	PRIMA EMISSIONE	New Dev.	PW	PW	PW



NEW DEVELOPMENTS S.p.A.
via S. Lucia, 14 - 87100 Crotone (CS)