

A.4.4 CARTA DEL POTENZIALE E DEL RISCHIO ARCHEOLOGICO

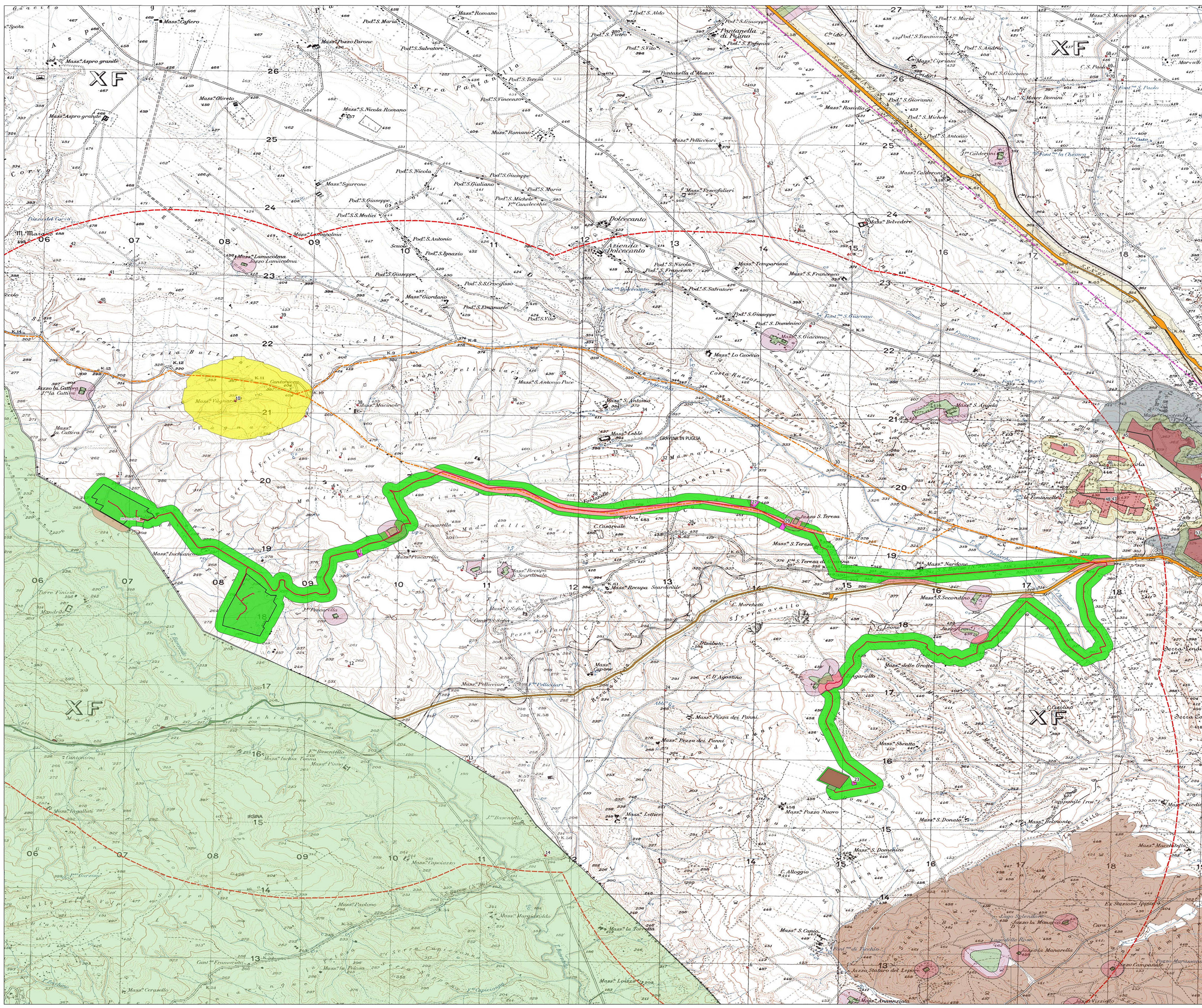

PROGETTO "PESCARELLA"- GRAVINA IN PUGLIA (BA)

- Delimitazione aree impianto agrivoltico
- Cavidotto interrato MT da realizzare
- Futura Stazione elettrica di smistamento TERNA S
- Sottostazione elettrica di trasformazione MT-AT
- Limiti comunali
- Buffer
- Siti noti da bibliografia e archivio
- Ipotesi N via Appia tra Palazzo S. Gervasio e Gravina
- ipotesi S via Appia tra Palazzo S. Gervasio e Gravina
- Diffusione materiali

PPTR Basilicata-Vincoli

- Beni-Paesaggistici-art-142-let-m-ope-legis
- beni_interesse_archeologico_art_10
- beni_monumentali_art_10
- Beni_Paesaggistici_art_136
- Beni-Archeologici-Tratturi-art-10
- Beni paesaggistici art. 142 let m VINCOLO IN FASE DI APPROVAZIONE

PPTR Puglia-Vincoli

- UCP_area_rispetto_rete tratturi
- UCP_area_rispetto_siti storico culturali
- UCP_area_rispetto_zone interesse archeologico
- UCP_aree_a_rischio_archeologico
- UCP_citta consolidata
- UCP_paesaggi rurali
- UCP_stratificazione insediativa_rete tratturi
- BP_136
- BP_142_H
- BP_142_H_VALIDATE
- BP_142_M
- UCP_stratificazione insediativa_siti storico culturali

Rischio

- basso
- medio-basso
- medio
- medio-alto



Regione Puglia



Comune di Gravina in Puglia

proponente:

AMBRA SOLARE 12 S.R.L.

Via Tevere 41, 00187 - Roma (RM) - P.IVA/C.F. 15946141007 - DOC: ambra@ambra12.it@pec.ambra12.it



ambra **Povertis** TAV_D.4

FOGLIO: 1461 | SCALA: 1:10000 | Nome file: GRAF_Archeologica_D4 | CODICE PRATICA:

titolo del progetto:

PROGETTO PER LA COSTRUZIONE E L'ESERCIZIO DI UN IMPIANTO AGRIFOTVOLTAICO, DELLE OPERE CONNESSE E DELLE INFRASTRUTTURE INDISPENSABILI, DENOMINATO "PESCARELLA"

nome elaboratore:

A.4.4 CARTA DEL RISCHIO E DEL POTENZIALE ARCHEOLOGICO

progettazione:

dati archivio Ambra

Rev.	Data	Revisione	Descrizione	Redatto	Controllato	Approvato
01	01/09/2022	PRIMA REVISIONE	New Dev.	PVV	PVV	PVV
02	15/10/2021	PRIMA EMISSIONE	New Dev.	PVV	PVV	PVV



NEW DEVELOPMENTS S.r.l.
piazza Europa, 14 - 81100 Caserta (CE)