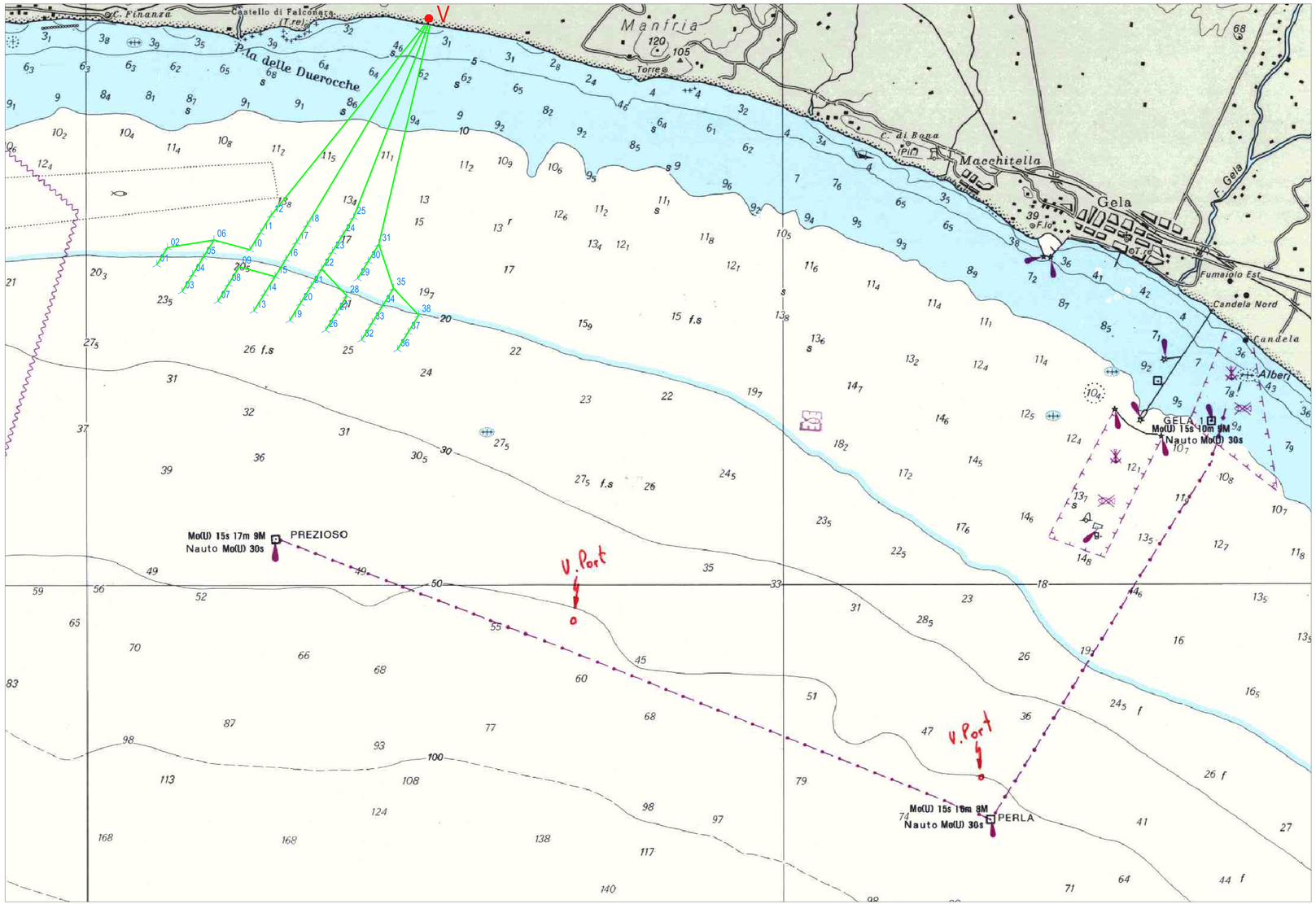

CAVIDOTTI SOMMERSI PER COLLEGAMENTO ALLA RETE ELETTRICA NAZIONALE

PUNTO DI SBARCO DEI CAVI SOTTOMARINI

COORDINATE CAVI SOTTOMARINI (IN TERMINI DI LATITUDINE E LONGITUDINE)		
	LAT.	LONG.
PUNTO V Sbarco del cavo sottomarino	418.331	4.107.411

COORDINATE GEOGRAFICHE CAVI SOTTOMARINI (sistema di riferimento UTM ED50 Zone 33)		
	EST	NORD
PUNTO V Sbarco del cavo sottomarino	14° 04',90	37° 06',50

REGIONE SICILIANA
COMUNE DI BUTERA

PARCO EOLICO OFFSHORE GOLFO DI GELA

01	29/11/2006	R	REVISIONE GENERALE				
00	31/07/2006	P	EMISSIONE				
REV.	DATA EMISSIONE	CODICE VERIFICA	DESCRIZIONE REVISIONE	PREPARATO	CONTROLLATO	VERIFICATO	AUTORIZZATO

Gruppo TM.E.
Telecomunicazioni Ecologia

RIFERIMENTO DOC. N°	PREDISPOSTO N° 97758
EMESSO DA	PMRE
CLIENTE	MEDITERRANEAN WIND DEVELOPERS
TITOLO	LAY OUT CAVI ELETTRICI SOTTOMARINI
DISEGNATO DA	
CLASSIFICAZIONE	SP / DISCIPLINA / AREA / PRO DOC / - - - - - - - -
FORMATO	A1x3
SCALA	1:25000
DOCUMENTO N°	97758TMED004
FOGLIO	1
DI	1

INFORMAZIONI PRIVATE — DA NON UTILIZZARE PER SCOPI DIVERSI DA QUELLI PER CUI VENGONO FORNITE

NOME FILE: 97758TMEDWRPI-001-REV-A.0