Piano di Gestione del Rischio di Alluvioni - I ciclo 2011-2016

(Direttiva 2007/60/CE, D.Lgs. 152/2006, Direttiva 2007/60/CE, D.Lgs. 49/2010, D.Lgs. 219/2010).
Primo Piano di Gestione Rischio di Alluvioni del Distretto idrografico Appennino Meridionale PGRA DAM è stato adottato, ai sensi dell'art. 66 del d.lgs. 152/2006, con Delibera n° 1 del Comitato Istituzionale Integrato del 17 dicembre 2015, è stato approvato dal Comitato Istituzionale Integrato in data 3 marzo 2016. Con l'emanazione del DPCM in data 27/10/2017 si è concluso il I ciclo di Gestione.

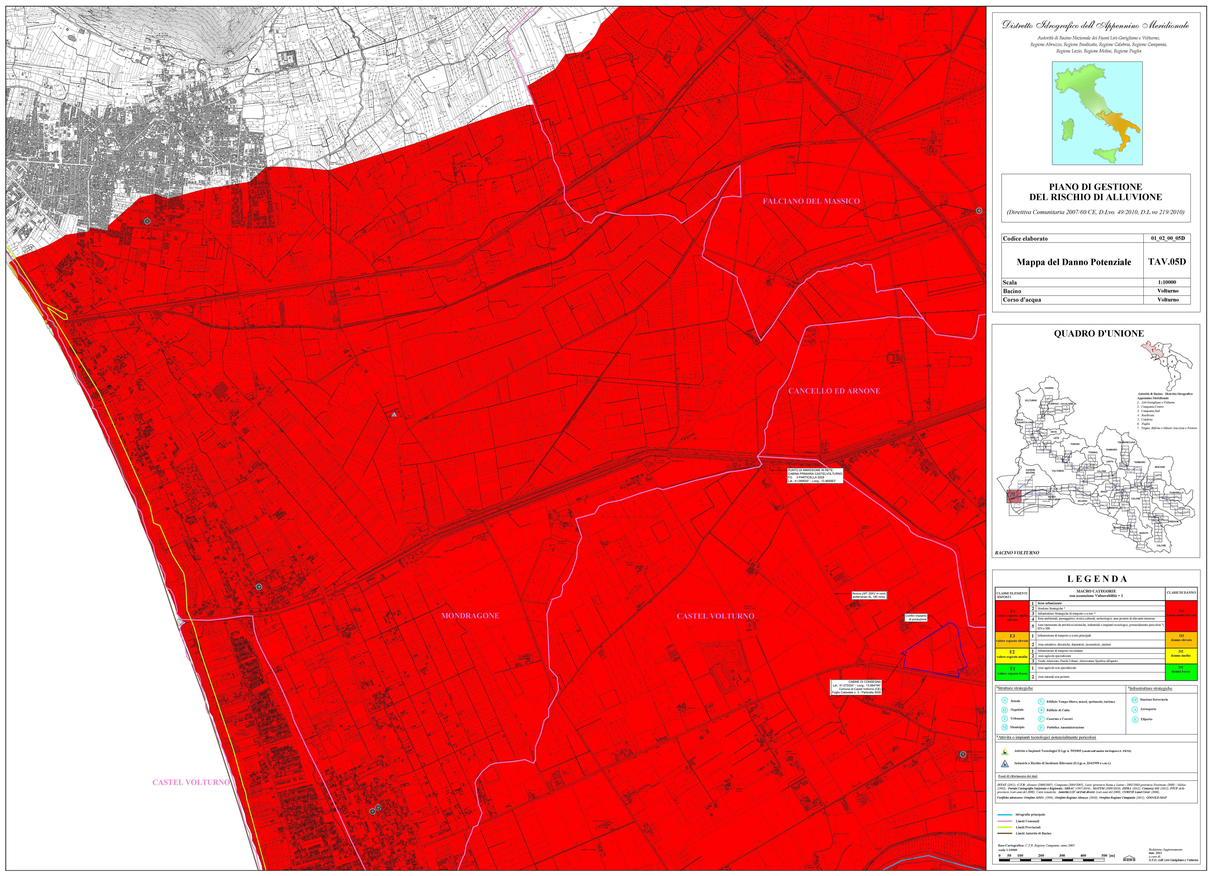

Piano di Gestione del Rischio di Alluvioni - II ciclo 2016-2018

(Direttiva 2007/60/CE, D.Lgs. 152/2006, Direttiva 2007/60/CE, D.Lgs. 49/2010, D.Lgs. 219/2010)
Valutazione preliminare del rischio di alluvioni e definizione delle aree a potenziale rischio significativo di alluvioni ai sensi degli art. 4 e 5 della Dir. 2007/60/CE – D.Lgs. n.49/2010

Carta della pericolosità

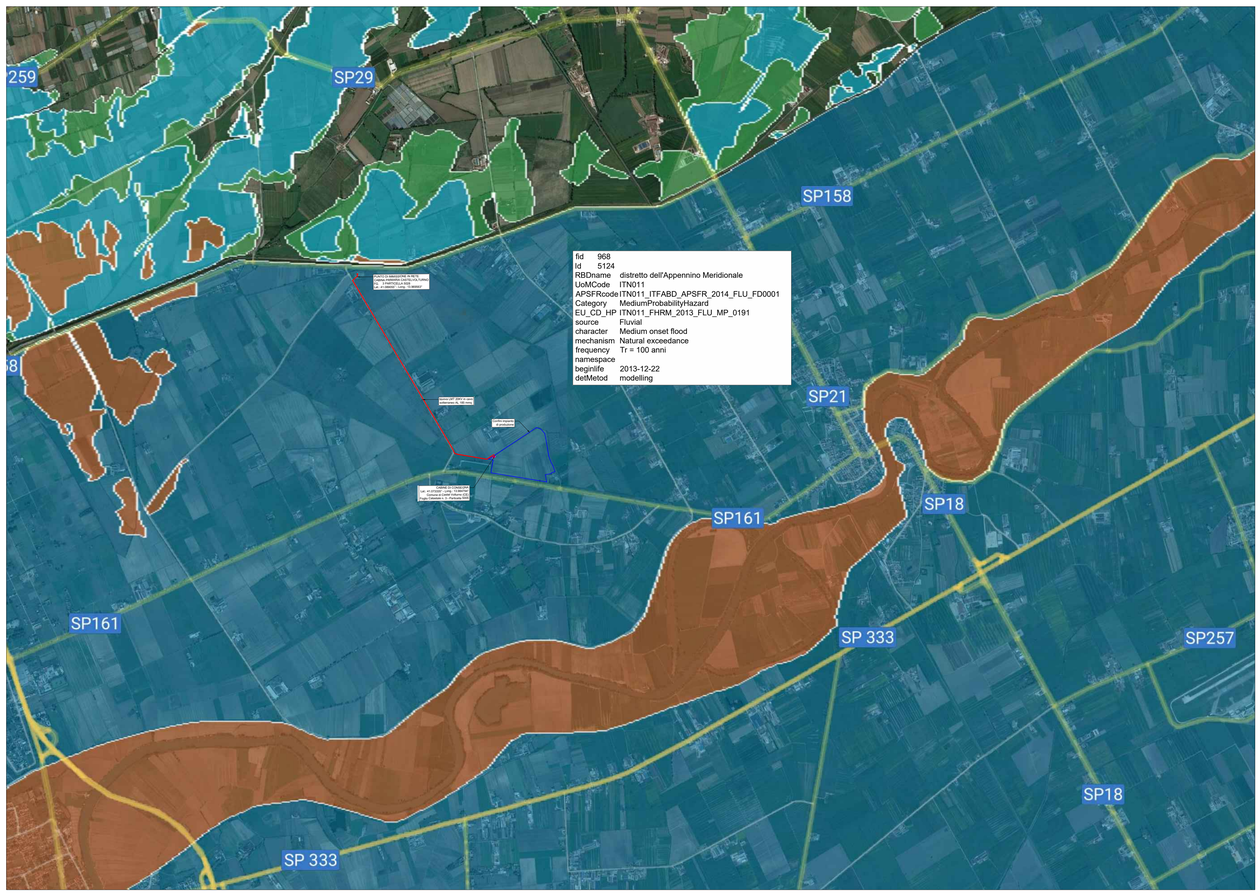

Piano di Gestione del Rischio di Alluvioni - II ciclo 2016-2018

(Direttiva 2007/60/CE, D.Lgs. 152/2006, Direttiva 2007/60/CE, D.Lgs. 49/2010, D.Lgs. 219/2010)
Valutazione preliminare del rischio di alluvioni e definizione delle aree a potenziale rischio significativo di alluvioni ai sensi degli art. 4 e 5 della Dir. 2007/60/CE – D.Lgs. n.49/2010

Carta del rischio

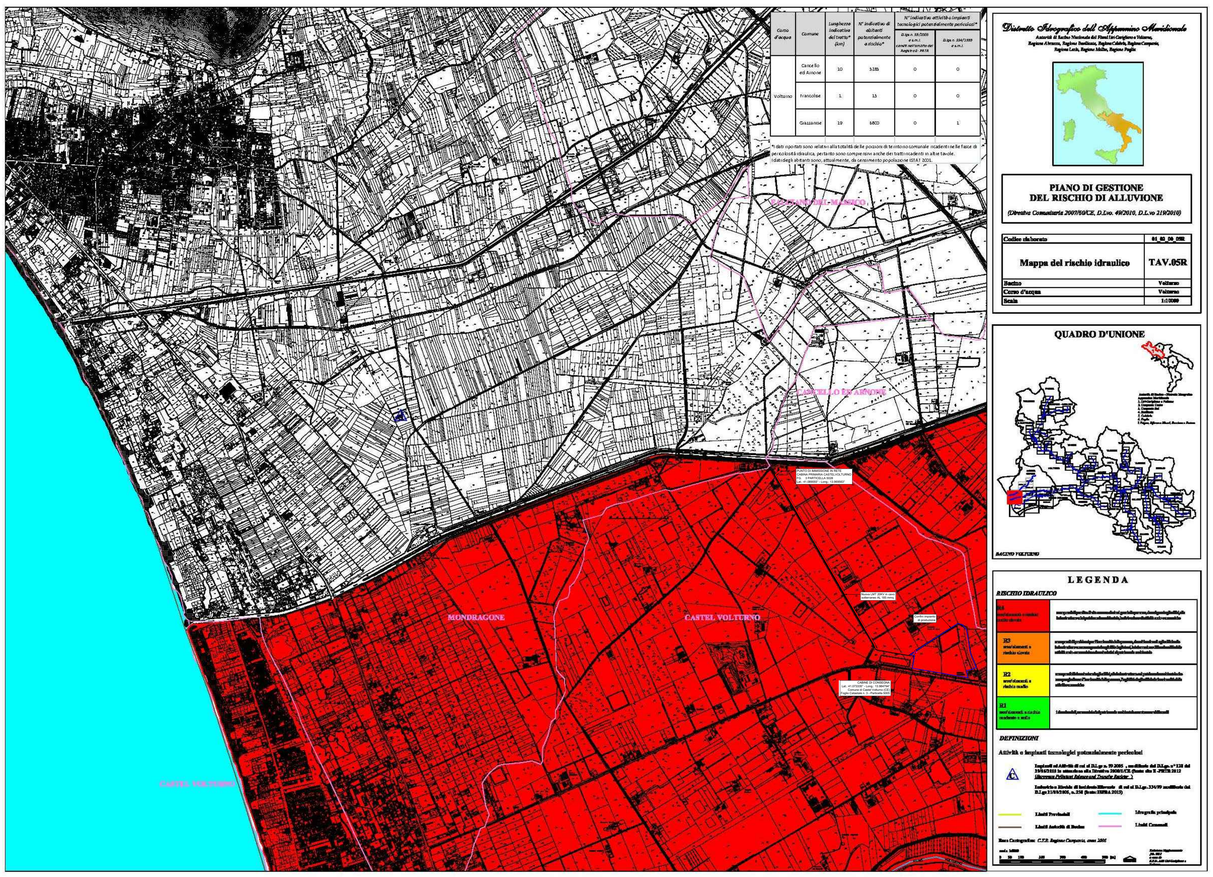

REGIONE CAMPANIA
PROVINCIA DI CASERTA
COMUNE DI CASTEL VOLTURNO

progetto di un impianto agro-fotovoltaico per la produzione di energia elettrica ubicato nel Comune di Castel Volturno (CE) in Località Parco del Castello della potenza nominale di 14361,84 kW dotato di un sistema di accumulo dell'energia di 7200 kW, per una potenza in immissione di 12000 kW (due lotti da 6000 kW ciascuno) comprensivo delle opere di rete per la connessione dell'impianto alla rete elettrica nazionale

PROGETTO DEFINITIVO DELL'IMPIANTO DI PRODUZIONE COMPRENSIVO DELLE OPERE DI RETE PER LA CONNESSIONE

ELABORATO — QUADRO DEI VINCOLI
Piano Gestione Rischio Alluvioni

DATA: Gennaio 2022 | Scala: varie | Nome file: NPDI_CV_D0012_F6 - VINCOLI PGRA

PROPONENTE
Newtpower Development Italia S.r.l.
Via San Marco n. 21, 20121 Milano (MI)
Partita IVA 11091860962
PEC: npditalia@legalmail.it
NextPower Development Italia
Newtpower Development Italia S.r.l. Via Orefici, 2 20121 Milano (MI) P.IVA - C. F. 11091860962

ELABORATO DA:
Entrope Srl
Dott. Sc. Amb. Enrico Forcucci
Via per Vittorio Zona PIP
65026 Popoli (PE)
Tel/Fax 085595763
PIVA 01819520683
Arch. Pasqualino Grifone
Piazza Sirena, 8
66023 - Francavilla al Mare
Agronomo Nicola Pierfranco Venti
Via A. Volta, 1
65026 Popoli (PE)

revisione	descrizione	data	Elab. n.
A			F6
B			
C			

Sono vietati l'uso e la riproduzione non autorizzati del presente elaborato