REGIONE CAMPANIA
PROVINCIA DI CASERTA
COMUNE DI CASTEL VOLTURNO

progetto di un impianto agrivoltaico per la produzione di energia elettrica ubicato nel Comune di Castel Volturno (CE) in Località Parco del Castello della potenza nominale di 14361,84 kW dotato di un sistema di accumulo dell'energia di 7200 kW, per una potenza in immissione di 12000 kW (due lotti da 6000 kW ciascuno) comprensivo delle opere di rete per la connessione dell'impianto alla rete elettrica nazionale

PROGETTO DEFINITIVO DELL'IMPIANTO DI PRODUZIONE COMPRENSIVO DELLE OPERE DI RETE PER LA CONNESSIONE

ELABORATO **SEZIONE ACCESSO ALLE CABINE DI CONSEGNA**

DATA: Gennaio 2022 | **Scala: 1:50** | **Nome file:** NPDI_CV_D0026_H4 - PARTICOLARE ACCESSO CABINE DI CONSEGNA

PROPONENTE

NextPower Development Italia

Nextpower Development Italia S.r.l.
Via San Marco n. 21, 20121 Milano (MI)
Partita IVA 11091860962
PEC: npditalia@legalmail.it

NextPower Development Italia S.r.l.
Il Legale Rappresentante
Ing. Francesco Venturini
Ordine di Milano n. 14881

ELABORATO DA:

Arch. Pasqualina Grifone
Piazza Sirena, 8
68023 - Francavilla al Mare

Ordine degli Architetti Pianificatori Paesaggisti e Conservatori della Provincia di Chieti n. 1200

Entropia Srl
Ing. Francesco Enrico Forcucci
Via per Villarillo Zona PIP
65026 Popoli (PE)
Tel/Fax 0859879/93
P.IVA 01918520683

Agronomo Nicola Pierfranco Venti
Via A. Volta, 1
65026 Popoli (PE)

Ordine dei Dottori Agronomi e Dottori Forestali della Provincia di Pescara n. 120

revisione	descrizione	data
A		
B		
C		

Elab. n. **H4**

Sono vietati l'uso e la riproduzione non autorizzati del presente elaborato

SEZIONE PER L'ACCESSO ALLE CABINE DI CONSEGNA

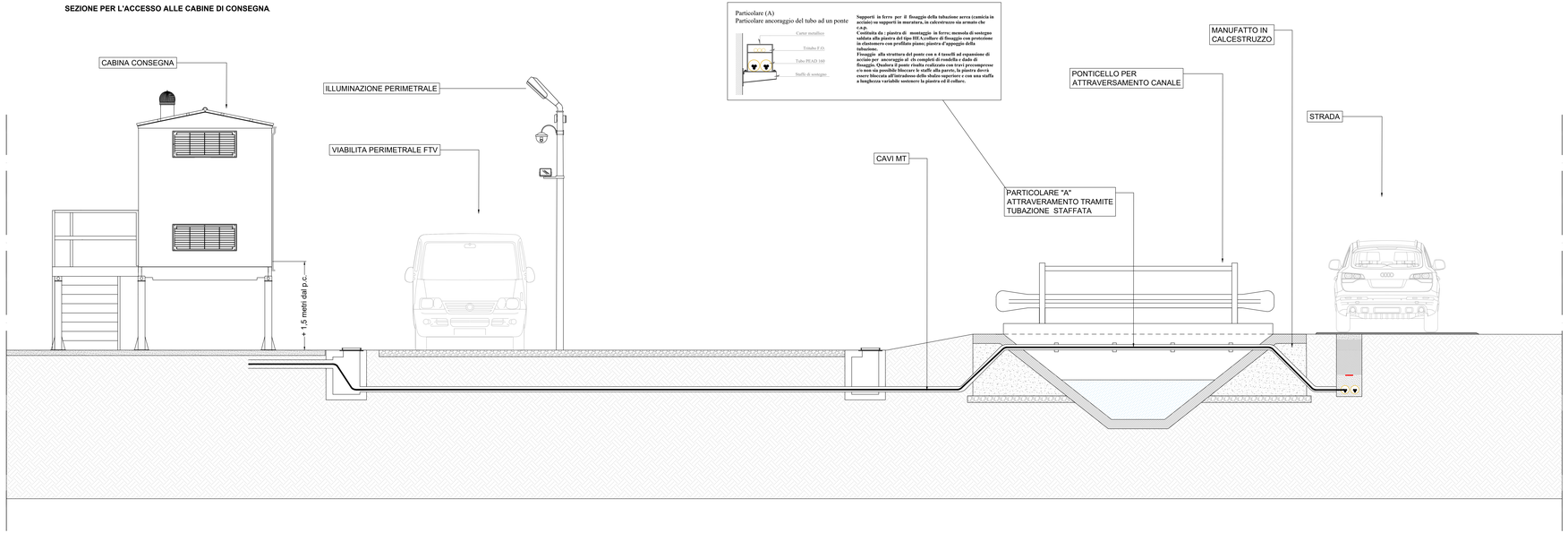

Particolare (A)
Particolare ancoraggio del tubo ad un ponte
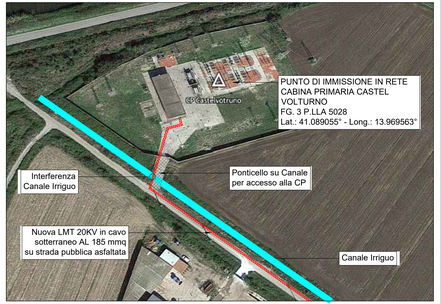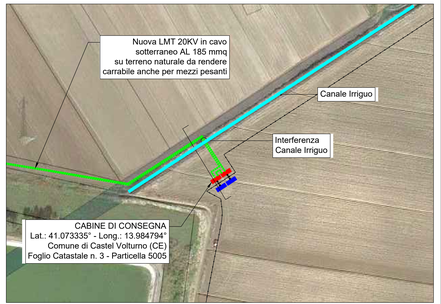
Supporti in ferro per il fissaggio della tubazione aerea (camicia in PEAD) su supporti in muratura, in calcestruzzo sia armato che ciclopico.
Costituita da : piastra di montaggio in ferro; mensola di sostegno saldata alla piastra del tipo HEA;collare di fissaggio con protezione in elastomero con profilato piano; piastra d'appoggio della tubazione.
Fissaggio alla struttura del ponte con n 4 tasselli ad espansione di ancoraggio in acciaio inox AISI 316 completi di rondella e dado di fissaggio. Qualora il ponte risulta realizzato con travi precompresse e/o non sia possibile bloccare le staffe alla parete, la piastra dovrà essere bloccata all'intradosso delle shalos superiore e con una staffa a lunghezza variabile sostenere la piastra ed il collare.