IMPIANTO DI RETE PER LA CONNESSIONE ALLA TENSIONE DI 20 kV PER UNA POTENZA IN IMMISSIONE DI 12000 KW
Connessione alla rete MT di e-distribuzione per un lotto di n. 2 impianti di produzione da fonte solare e con un sistema di accumulo connessi alla rete di e-distribuzione in MT per una potenza in immissione complessiva richiesta di 12.000 kW sito nel Castel Volturno (CE)

PROGETTO DEFINITIVO

DENOMINAZIONE ELABORATO

PARTICOLARI COSTRUTTIVI
sezione accesso alle cabine di consegna e staffaggio cavidotto su fiancata

IDENTIFICAZIONE ELABORATO

Codiè progettazione	Cod. Rintracciabilità	Tipo disegno	N° elaborato	N° Rev.	Tot. Tav.	NOME FILE	DATA	SCALA
PD	T0738302	15				Cristforno-rev15 - Particolari.pdf	Settembre '21	-

REVISIONI

REV	REV	DESCRIZIONE	ESEGUITO	VERIFICATO	APPROVATO

Progettazione

Ing. Barbieri Marco
Via Fonte Castello, n. 1
Cap. 65028 Tocco da Casauria (PE)
C.F. BRB MRC 78D14G 478C
Ord. Ing. *Pescara N. 1538*

Gestore Rete Elettrica

e-distribuzione Spa
Infrastrutture e Reti Italia
Area Sud
Sviluppo Rete - Progettazione Lavori
Centro Progettazione
Lavori Napoli

Richiedente

Nextpower Development Italia S.r.l.
Sede legale in Milano (MI)
Via San Marco n° 21, CAP 20121
P.IVA / C. F. 11091860962 - Partita IVA 11091860962
rpditalia@legalmail.it

SEZIONE PER L'ACCESSO ALLE CABINE DI CONSEGNA

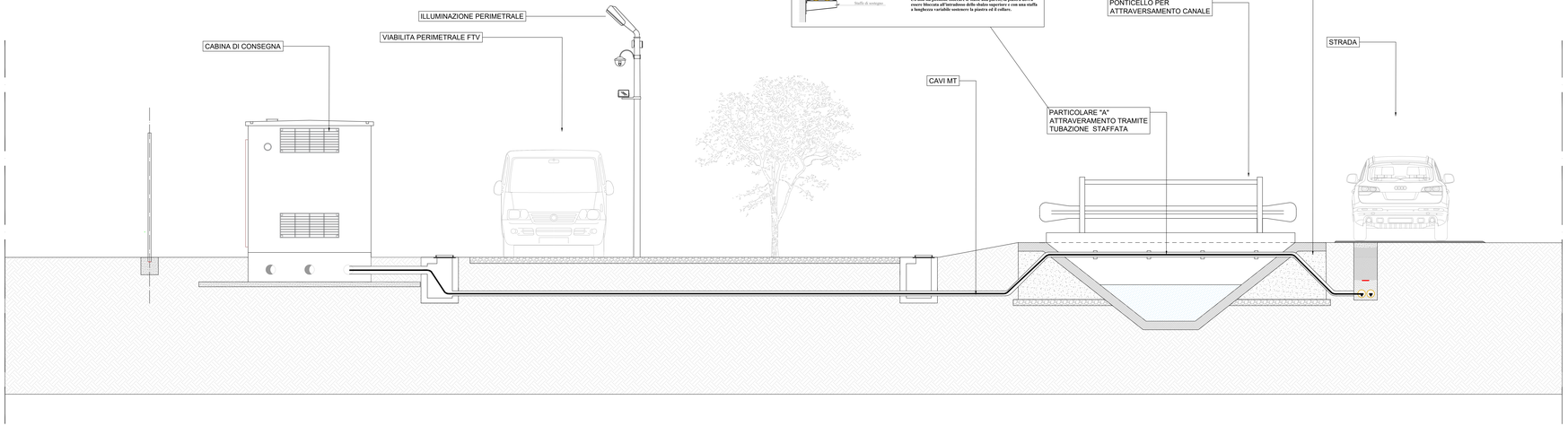

Particolare (A)
Particolare ancoraggio del tubo ad un ponte
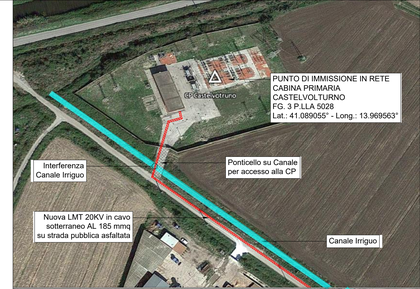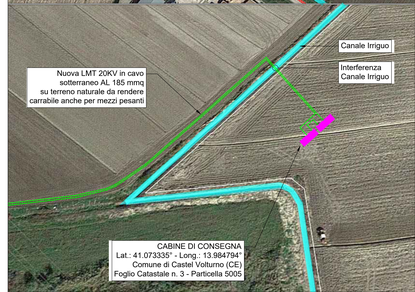
Supporti in ferro per il fissaggio della tubazione aerea (cemicia in acciaio) su supporti in muratura, in calcestruzzo sia armato che s-a-p.
Costituita da : piastra di montaggio in ferro; metodo di sostegno costituito da n.2 staffe in ferro; n.2 tirafondi; n.2 tasselli; n.1 protezione in elastomero con profilato piano; piastra d'appoggio in de-lrin.
tubazione.
Fissaggio alla struttura del ponte con n.4 tasselli ad espansione di acciaio per ancoraggio al cls ovvero con n.4 tirafondi a chio di ancoraggio al legno del ponte; sistema realizzato con travi precompresse c/o non sia possibile bloccare le staffe alla parete, la piastra deve essere bloccata all'intradosso della shaba superiore e con una staffa a lunghezza variabile sostenere la piastra ed il collare.