COMUNE DI SAVOIA DI LUCANIA (PZ)

Comune

Opera: Valutazione di Impatto Ambientale (Art. 23 D.Lgs. 152/06)
REALIZZAZIONE E ESERCIZIO DI IMPIANTO FOTOVOLTAICO Pn 19,502 MWp
in Contrada "Fossati", SP51 di Balvano

Localizzazione: Foglio 2 P.lle 157, 171, 396, 425, 505, 506, 507, 510, 511, 516, 517, 518, 519, 520, 521, 522, 523, 524, 525, 526, 527;

Committente: **SOLAR ALBUM S.R.L.**

Progettazione:

ENERGY PROJECT SYSTEM

EPS ENGINEERING SRL
P.I. 03963570613 | R.E.A. CE 298561
Via Mario Fusco, 81 - 81055 Teverola (CE)
T. +39 081.503.14.00 | www.epsenerg.it

Direttore Tecnico: ing. Giuseppe ZANNELLI

Società certificata
ESCo UNI CEI 11352:2014
EGE UNI CEI 11339:2009
QMS UNI EN ISO 9001:2015

Team di Progetto: ing. Arduino ESPOSITO
arch. Emiliano MELLO
ing. Giuseppe ESPOSITO
geol. Franco GAVALCHIUNAS

Oggetto: **CARTA DEL VINCOLO IDROGEOLOGICO DELL'AREA (RISCHIO FRANA)**

Rev.	Descrizione	Data	CRI	Scala	Tavola
00	Prima emissione	07.06.2021	ITA09011	1:10.000	A.3.4.
01					
02					
03					
04					
05					

VIRIDI

Il presente disegno è di esclusiva proprietà riservata secondo norme di legge e non è ceduto in riproduzione anche parziale senza nostra autorizzazione scritta

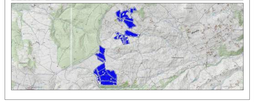

LEGENDA

- Cava
- Rf1
- Rf2
- Rf2a
- Rf3
- Rf3a
- Rf4
- Rutr1
- Rutr2
- Rutr3
- Rutr4
- Rutr5

Parco Fotovoltaico
19.502,28 kWp
176 inverter (92 kVA)
1.278 stringhe (28 moduli)
35.784 moduli

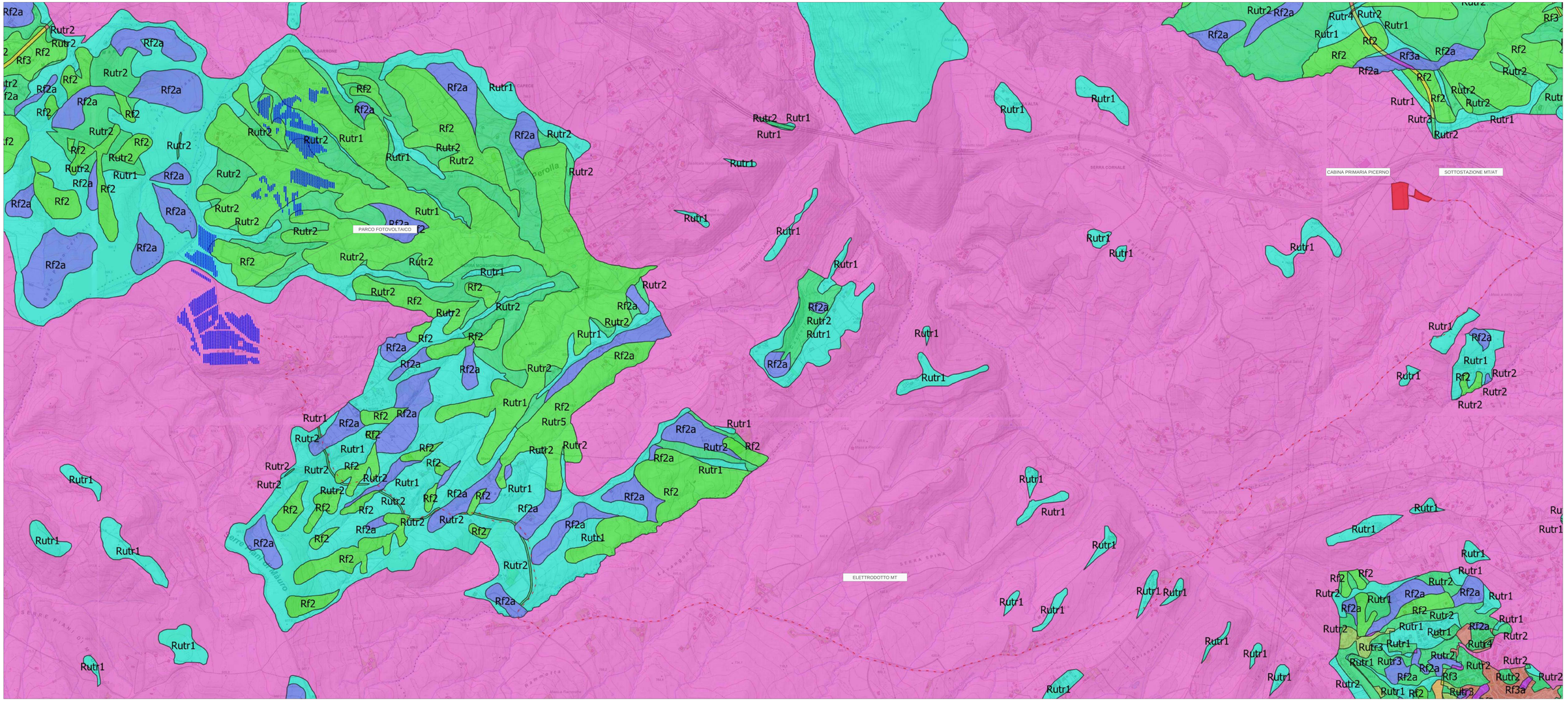

N W E S

0 0,1 0,2 0,6 km