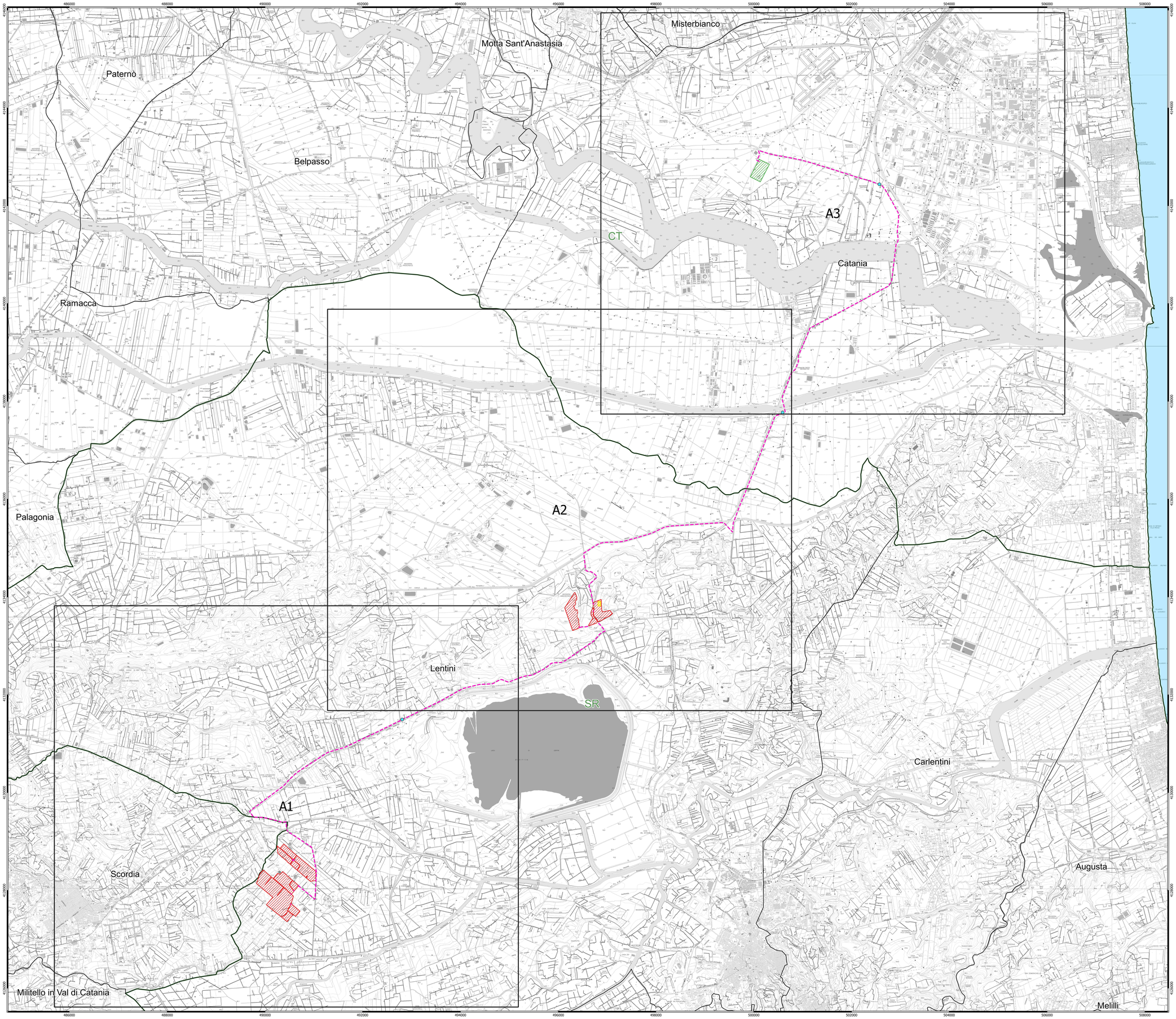

Legenda

- Area di intervento
- Storage
- Cavidotto MT 36 kV
- Cabina di sezionamento
- Stazione RTN 380/150 kV

NORD

0 1.000 2.000 m

Scala 1:25.000

Firmato digitalmente da:FILOTICO LEONARDO
Ruolo:INGEGNERE
Descrizione:1812
Organizzazione:ORDINE DEGLI INGEGNERI DI TARANTO
Data:27/12/2021 14:37:11

N. ELABORATO	DATA EMISSIONE	DESCRIZIONE	ESEGUITO	CONTROLLATO	APPROVATO
A_R_PI_A01_A06_INQA_AR_A0_R0	NOVEMBRE 2021	INQUADRAMENTO GENERALE SU CTR	Ing. Pietro Rivitta	Arch. Paola Paidora	Ing. Leonardo Filotico

OGGETTO:
Progetto dell'impianto fotovoltaico denominato "Impianto Fotovoltaico Lentini agricola" della potenza di 66.008,25 kWp con storage della potenza di 10.000 kWp da realizzare nel comune di Lentini (SR).

COMMITTENTE:

LENTINI AGRICOLA s.r.l.
Via della Stazione di S. Pietro, 65
00165 Roma (RM)

TITOLO:
RS06EPD00004A0
A. PARTE GENERALE
Inquadramento generale su CTR

PROJETTO engineering s.r.l.
società d'ingegneria
direttore tecnico
Ph.D. Ing. LEONARDO FILOTICO

Sede Legale: Via del Mille, 5 74024 Manduria
Sede Operativa: Z.I. Lotto 31 74020 San Massimo (d.S.G. (TA)
tel. OFF 9524414 Fax OFF 222834 cod. Int) 1710014
l.filotico@projetto.eu
web site: www.projetto.eu P.IVA: 02658050733

ORDINE DEGLI INGEGNERI della Provincia di TARANTO
Dott. Ing. FILOTICO Leonardo N. 1812

SOSTITUISCE:

SOSTITUITO DA:

NOME FILE
20_16_PV_ACEA_AGR_PAUR_APL_4A_00

CARTA: A0

SCALA: 1:25.000

ELAB. 04A

Tutti i diritti di autore sono riservati a termine di legge. E' vietata la riproduzione senza autorizzazione.