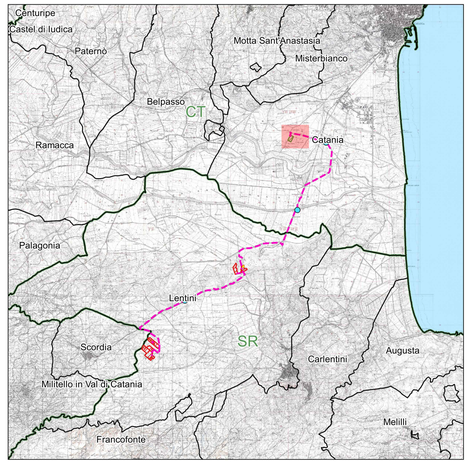

Legenda

- Cavidotto MT 36 kV
- Stazione RTN 380/150 kV
- Limiti Comunali
- Limiti Provinciali

NORD

0 100 200 m

Scala 1:2.000

Firmato digitalmente da:FILOTICO LEONARDO
Ruolo:INGEGNERE
Descrizione:1812
Organizzazione:ORDINE DEGLI INGEGNERI DI TARANTO
Data:28/12/2021 10:31:19

N. ELABORATO	DATA EMISSIONE	DESCRIZIONE	ESEGUITO	CONTROLLATO	APPROVATO
A.S.N. AVVLAR PAUR_CTR_A.0	NOVEMBRE 2021	CATASTALE DEL PUNTO DI CONSEGNA E DELLA CONNESSIONE	Ing. Pietro Rosta	Arch. Paola Paolora	Ing. Leonardo Filotico

OGGETTO:
Progetto dell'impianto fotovoltaico denominato "Impianto Fotovoltaico Lentini agricola" della potenza di 66.008,25 kWp con storage della potenza di 10.000 kW da realizzare nel comune di Lentini (SR).

COMMITTENTE:

LENTINI AGRICOLA s.r.l.
Via della Stazione di S. Pietro, 65
00165 Roma (RM)

TITOLO:
RS06EPD0046A0
C1. PIANO TECNICO DELLE OPERE - IMPIANTO DI UTENZA PER LA CONNESSIONE
Catastale del punto di consegna e della connessione

PROJETTO engineering s.r.l.
società d'ingegneria
direttore tecnico
Ph.D. Ing. LEONARDO FILOTICO

Sede Legale: Via del Mille, 5 74024 Manduria
Sede Operativa: Z.I. Lotto 37, 74020 San Marzano di S.G. (TA)
tel. 099 9574694 Fax 099 2028634 cell. 347.1733914
studio@projetto.eu
web site: www.projetto.eu
P.IVA: 02658050733

ORDINE DEGLI INGEGNERI della Provincia di TARANTO
Dott. Ing. FILOTICO Leonardo
N. 1812

SOSTITUISCE:	
SOSTITUITO DA:	
CARTA: A0	
SCALA: 1:2.000	ELAB. 06B
NOME FILE: 20_16_PV_ACEA_AGR_PAUR_C1PL_6B_00	

Tutti i diritti di autore sono riservati a termine di legge. E' vietata la riproduzione senza autorizzazione.