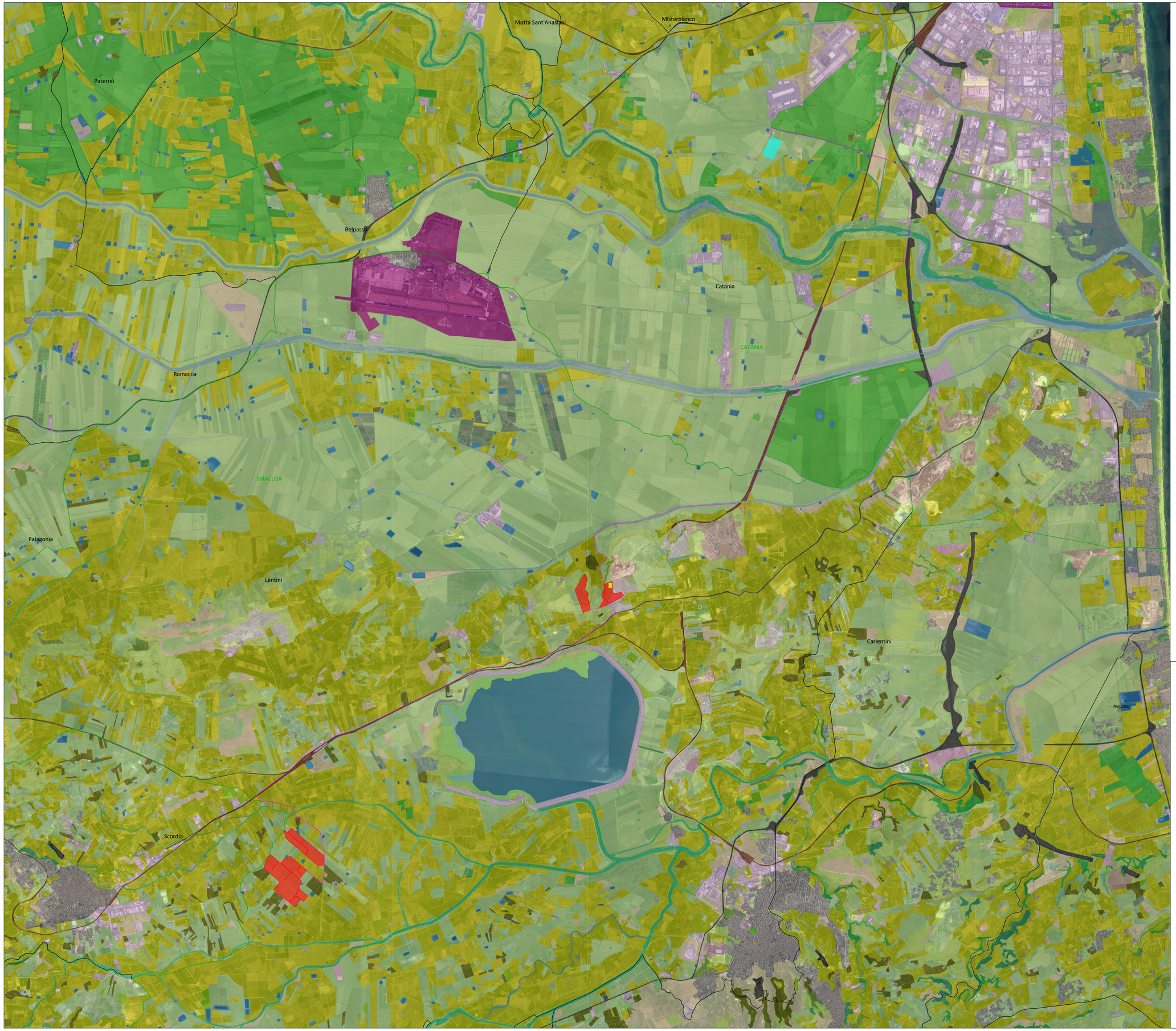

Legenda

- Area di intervento
- Storage
- Cavidotto MT 36kV
- Stazione RTN 380/150kV
- Cabina di sezionamento
- Limiti Comunali
- Limiti Provinciali
- 121 Insediamenti industriali, artigianali, commerciali e spazi annessi
- 124 Aree aeroportuali e eliporti
- 131 Aree estrattive
- 132 Aree ruderali e discariche
- 133 Cantieri
- 1112 Zone residenziali a tessuto discontinuo e rado
- 21121 Seminativi semplici e colture erbacee estensive
- 21211 Colture ortive in pieno campo
- 21213 Colture orto-floro-vivaistiche (serre)
- 222 Frutteti
- 242 Sistemi colturali e particellari complessi (mosaico di apprezzamenti agricoli)
- 3211 Praterie aride calcaree
- 5121 Torrenti e greti alluvionali
- 5122 Laghi artificiali

NORD

0 2 4km

Scala 1:25.000

Firmato digitalmente da:FILOTICO LEONARDO
Ruolo:INGEGNERE
Descrizione:1812
Organizzazione:ORDINE DEGLI INGEGNERI DI TARANTO
Data:28/12/2021 10:34:38

0	01.01.01.XX01.XXX.PAUR.DPL.09_00	NOVEMBRE 2021	CARTA DEL SUOLO	Ing. Martina Romeo	Arch. Paola Pastore	Ing. Leonardo Filotico
N. ELABORATO		DATA EMISSIONE	DESCRIZIONE	ESEGUITO	CONTROLLATO	APPROVATO

OGGETTO:
Progetto dell'impianto fotovoltaico denominato "Impianto Fotovoltaico Lentini agricolo" della potenza di 66.008,25 kWp con storage della potenza di 10.000 kW da realizzare nel comune di Lentini (SR)

COMMITTENTE:

LENTINI AGRICOLA s.r.l.
Via della Stazione di S. Pietro, 65
00165 Roma (RM)

TITOLO:
RS06EPD0052A0
D. VALUTAZIONE IMPATTO AMBIENTALE
Carta uso del suolo

PROGETTO engineering s.r.l.
società d'ingegneria
direttore tecnico
Ph.D. Ing. LEONARDO FILOTICO

Sede Legale: Via dei Mille, 5 74024 Manduria
Sede Operativa: Z.I. Lotto 31 74020 San Marzano di S.G. (TA)
tel. 099 9574894 Fax 099 2222834 cell. 347 1720914
studio@progetto.eu
web site: www.progetto.eu P.IVA: 02658050733

ORDINE DEGLI INGEGNERI della Provincia di TARANTO
Dott. Ing. FILOTICO Leonardo
N. 1812

SOSTITUISCE:	
SOSTITUITO DA:	
CARTA: A0	
SCALA: 1/25.000	ELAB. 09A

NOME FILE
20_16_PV_ACEA_AGR_PAUR_DPL_9A_00

Tutti i diritti di autore sono riservati a termine di legge. E' vietata la riproduzione senza autorizzazione.