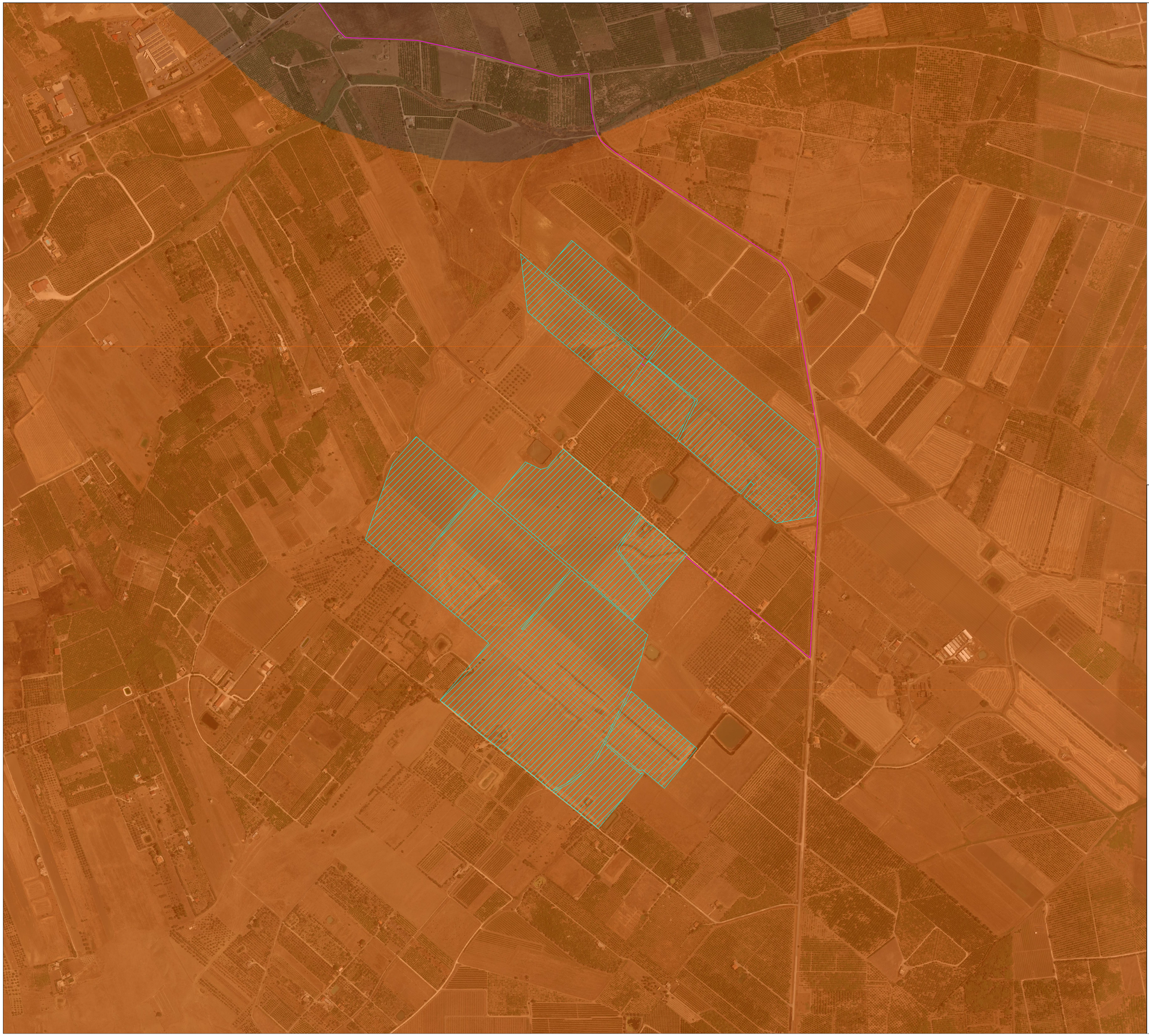

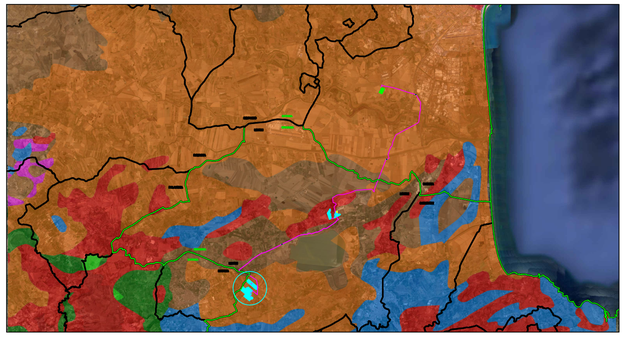

Legenda

- Aree di intervento
- Storage
- Cavidotto MT 36 kV
- Stazione RTN 380/150kV
- Cabina di sezionamento
- Depositi alluvionali della fascia Termomediterranea
- Depositi alluvionali della fascia Mesomediterranea
- Vulcaniti e rocce dure della fascia Termomediterranea
- Vulcaniti e rocce dure della fascia Mesomediterranea
- Formazioni carbonatiche della fascia Termomediterranea
- Formazioni prevalentemente argillose della fascia Termomediterranea
- Formazioni prevalentemente argillose della fascia Mesomediterranea

NORD

0 100 200m

Scala 1:5.000

Firmato digitalmente da:FILOTICO LEONARDO
Ruolo:INGEGNERE
Descrizione:1812
Organizzazione:ORDINE DEGLI INGEGNERI DI TARANTO
Data:28/12/2021 10:47:00

N. ELABORATO	DATA EMISSIONE	DESCRIZIONE	ESEGUITO	CONTROLLATO	APPROVATO
R_16_PV_ACEA_AGR_PAUR_DPL_29B_R	DICEMBRE 2021	CARTA PEDOLOGICA	Ing. Leonardo Romeo	Arch. Paola Pastore	Ing. Leonardo Filotico

OGGETTO:
Progetto dell'impianto fotovoltaico denominato "Impianto Fotovoltaico Lentini agricolo" della potenza di 66.008,25 kWp con storage dalla potenza di 10.000 kW da realizzare nel comune di Lentini (SR)

COMMITTENTE:

LENTINI AGRICOLA s.r.l.
Via della Stazione di S. Pietro, 65
00165 Roma (RM)

TITOLO:
RS06EPD0090A0
D. VALUTAZIONE IMPATTO AMBIENTALE
Carta Pedologica

PROJETTO engineering s.r.l.
società d'ingegneria
direttore tecnico
Ph.D. Ing. LEONARDO FILOTICO

Sede Legale: Via dei Mille, 5 74024 Manduria
Sede Operativa: Z.I. Lotto 31 74020 San Marzano di S.G. (TA)
tel. 099 9574694 Fax 099 2222834 cell. 349.1735914
studio@projetto.eu
web site: www.projetto.eu P.IVA: 02658050733

ORDINE DEGLI INGEGNERI della Provincia di TARANTO
Dott. Ing. FILOTICO Leonardo N. 1812

SOSTITUISCE:

SOSTITUITO DA:

NOME FILE
20_16_PV_ACEA_AGR_PAUR_DPL_29B_00

CARTA: A1

SCALA: 1/5.000

ELAB. 29B

Tutti i diritti di autore sono riservati a termine di legge. E' vietata la riproduzione senza autorizzazione.