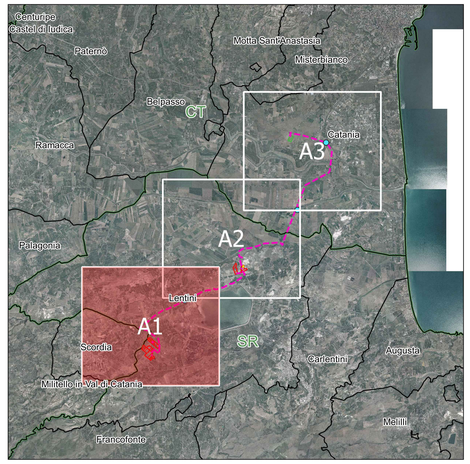

Legenda

- Area di intervento
- Cavidotto MT 36 kV
- Cabina di sezionamento
- Limiti Comunali
- Limiti Provinciali

NORD

0 500 1.000 m

Scala 1:10.000

Firmato digitalmente da:FILOTICO LEONARDO
Ruolo:INGEGNERE
Descrizione:1812
Organizzazione:ORDINE DEGLI INGEGNERI DI TARANTO
Data:27/12/2021 14:41:20

N. ELABORATO	DATA EMISSIONE	DESCRIZIONE	ESEGUITO	CONTROLLATO	APPROVATO
R.N.P1.A3A_A3R_PAUR_APL_00_00	NOVEMBRE 2021	INQUADRAMENTO GENERALE SU ORTOFOTO	Ing. Pietro Rosta	Arch. Paola Paolone	Ing. Leonardo Filotico

OGGETTO:
Progetto dell'impianto fotovoltaico denominato "Impianto Fotovoltaico Lentini agricola" della potenza di 66.008,25 kWp con storage della potenza di 10.000 kWp da realizzare nel comune di Lentini (SR).

COMMITTENTE:

LENTINI AGRICOLA s.r.l.
Via della Stazione di S. Pietro, 65
00165 Roma (RM)

TITOLO:
RS06EPD0094A0
A. PARTE GENERALE
Inquadramento generale su Ortofoto

PROJETTO engineering s.r.l.
società d'ingegneria
direttore tecnico
Ph.D. Ing. LEONARDO FILOTICO

Sede Legale: Via del Mille, 3 74024 Manduria
Sede Operativa: z.i. Lotto D 71 74020 San Marzano di S.G. (TA)
tel. 099 952 6694 Fax 099 2022834 cell. 349.1733914
studio@projetto.eu
web site: www.projetto.eu P.IVA: 02658050733

ORDINE DEGLI INGEGNERI della Provincia di TARANTO
Dott. Ing. FILOTICO Leonardo N. 1812

SOSTITUISCE:

SOSTITUITO DA:

NOME FILE
20_16_PV_ACEA_AGR_PAUR_APL_SB_00

CARTA: A0

SCALA: 1:10.000

ELAB. 0SB

Tutti i diritti di autore sono riservati a termine di legge. E' vietata la riproduzione senza autorizzazione.