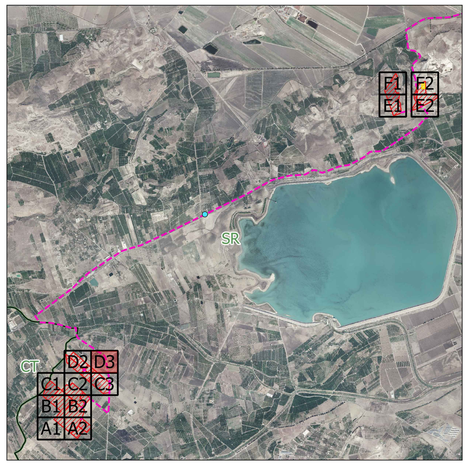

Legenda

- Recinzione
- Cancello di accesso
- Viabilit` interna
- Struttura Tracker 1x28
- Struttura Tracker 1x14
- Inverter MAX80KTL3LV
- Cabina MT/BT 36/0,4 kV
- Cabina di raccolta MT 36 kV
- Cabina di controllo
- Cabina di stoccaggio
- Pozzetto di raccordo/rompitratta
- Cavidotto BT 0,4 kV
- Cavidotto MT 36 kV
- Storage
- Mitigazione Perimetrale Ulivi

NORD

0 20 40 m

Scala 1:500

FILOTICO
LEONARDO
ORDINE
DEGLI
INGEGNERI
DI TARANTO
INGEGNERE
18.07.2022
14:34:30
GMT+01:00

N.	DATA EMISSIONE	DESCRIZIONE	ESEGUITO	CONTROLLATO	APPROVATO
3. R.TI ATA-ARI-RAR-IPR-S.A.T	LUGLIO 2022	LAYOUT IMPIANTO FV SU ORTOFOTO	Ing. Pietro Rotta	Arch. Paola Pastore	Ing. Leonardo Filotico
2. R.TI ATA-ARI-RAR-IPR-S.A.T	NOVEMBRE 2021	LAYOUT IMPIANTO FV SU ORTOFOTO	Ing. Pietro Rotta	Arch. Paola Pastore	Ing. Leonardo Filotico
1. R.TI ATA-ARI-RAR-IPR-S.A.T	LUGLIO 2021	LAYOUT IMPIANTO FV SU ORTOFOTO	Ing. Pietro Rotta	Arch. Paola Pastore	Ing. Leonardo Filotico

OGGETTO:
Progetto dell'impianto fotovoltaico denominato "Impianto Fotovoltaico Lentini agricola" della potenza di 66.008,25 kWp con storage della potenza di 10.000 kW da realizzare nel comune di Lentini (SR).

COMMITTENTE:

LENTINI AGRICOLA s.r.l.
Via della Stazione di S. Pietro, 65
00165 Roma (RM)

TITOLO:
RS06EPD0141S1
B1. PARTE SPECIALISTICA IMPIANTO FOTOVOLTAICO
Layout impianto FV su Ortofoto

PRO.ETTO engineering s.r.l.
società d'ingegneria
direttore tecnico
Ph.D. Ing. LEONARDO FILOTICO

Sede Legale: Via del Mille, 5 74024 Manduria
Sede Operativa: Z.I. Lotto 31 74020 San Marzano di S.G. (TA)
tel. 099 9046444 Fax 099 2228304 cell. 349.1735914
studio@proetto.eu
web site: www.proetto.eu P.IVA: 02658050733

ORDINE DEGLI INGEGNERI della Provincia di TARANTO
Dott. Ing. FILOTTICO Leonardo N. 1812

SOSTITUISCE:
SOSTITUITO DA:
CARTA: A0
NOME FILE: 20_16_PV_ACEA_AGR_PAUR_B1PL_SI_01
SCALA: 1:500
ELAB. 05I

Tutti i diritti di autore sono riservati a termine di legge. E' vietata la riproduzione senza autorizzazione.