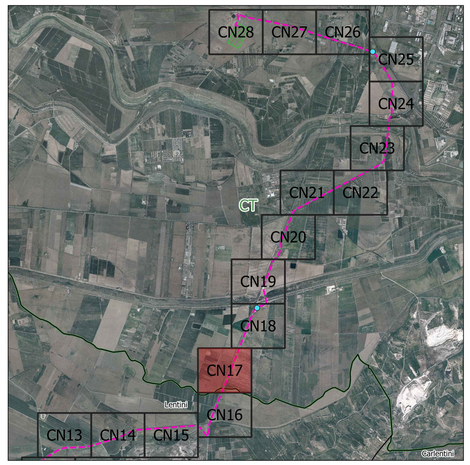


## Legenda

- Recinzione
- Cancello di accesso
- Viabilità interna
- Struttura Tracker 1x28
- Struttura Tracker 1x14
- Inverter MAX80KTL3LV
- Cabina MT/BT 36/0,4 kV
- Cabina di raccolta MT 36 kV
- Cabina di controllo
- Cabina di stoccaggio
- Pozzetto di raccordo/rompitratta
- Cavidotto BT 0,4 kV
- Cavidotto MT 36 kV
- Storage

NORD

0 50 100 m

Scala 1:1,000

Firmato digitalmente da:FILOTICO LEONARDO
Ruolo:INGEGNERE
Descrizione:1812
Organizzazione:ORDINE DEGLI INGEGNERI DI TARANTO
Data:27/12/2021 16:15:32

| N. ELABORATO | DATA EMISSIONE | DESCRIZIONE | ESEGUITO | CONTROLLATO | APPROVATO |
|---|---|---|---|---|---|
| A.A-N.-GIS.-AR.-N.G.-AP.-N.-S.-A | NOVEMBRE 2021 | LAYOUT IMPIANTO FV SU ORTOFOTO | Ing. Pietro Rialta | Arch. Paola Pastore | Ing. Leonardo Filotico |

**OGGETTO:**
Progetto dell'impianto fotovoltaico denominato "Impianto Fotovoltaico Lentini agricola" della potenza di 66.008,25 KWp con storage della potenza di 10.000 kW da realizzare nel comune di Lentini (SR).

**COMMITTENTE:**

**LENTINI AGRICOLA s.r.l.**
**Via della Stazione di S. Pietro, 65**
**00165 Roma (RM)**

**TITOLO:**
**RS06EPD0217A0**
**B1. PARTE SPECIALISTICA IMPIANTO FOTOVOLTAICO**
**Layout impianto FV su Ortofoto**


PRO.ETTO engineering s.r.l.
società d'ingegneria
direttore tecnico
Ph.D. Ing. LEONARDO FILOTICO

Sede Legale: Via del Mille, 5 74024 Manduria
Sede Operativa: D. Lotto 21 74020 San Nicola/ex zi S.G. (TA)
tel. 099 9374694 Fax 099 2222834 cod. SdI: LT2SYL4
studio@proejetto.eu
web site: www.proejetto.eu P.IVA: 02658050733


ORDINE DEGLI INGEGNERI della Provincia di TARANTO
Dott. Ing. FILOTICO Leonardo N. 1812

SOSTITUISCE:

SOSTITUITO DA:

CARTA: A0

NOME FILE: 20_16_PV_ACEA_AGR_PAUR_B1PR_SZ4_00

SCALA: 1:1.000

ELAB. 05Z4

Tutti i diritti di autore sono riservati a termine di legge. E' vietata la riproduzione senza autorizzazione.