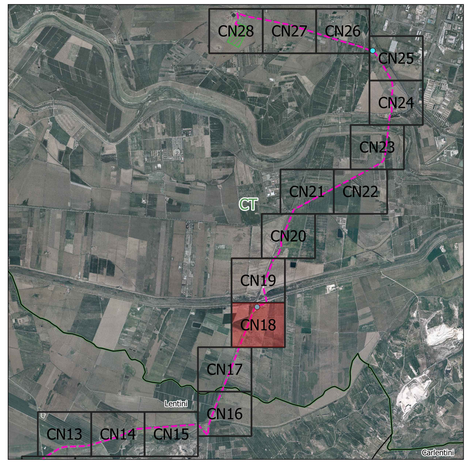

Legenda

- Recinzione
- Cancello di accesso
- Viabilità interna
- Struttura Tracker 1x28
- Struttura Tracker 1x14
- Inverter MAX80KTL3LV
- Cabina MT/BT 36/0,4 kV
- Cabina di raccolta MT 36 kV
- Cabina di controllo
- Cabina di stoccaggio
- Pozzetto di raccordo/rompitratta
- Cavidotto BT 0,4 kV
- Cavidotto MT 36 kV
- Storage

NORD

0 50 100 m

Scala 1:1,000

Firmato digitalmente da:FILOTICO LEONARDO
Ruolo:INGEGNERE
Descrizione:1812
Organizzazione:ORDINE DEGLI INGEGNERI DI TARANTO
Data:27/12/2021 16:15:47

R. N. N. ASM. ASM. PAUR. ARTI. LIB. IP	NOVEMBRE 2021	LAYOUT IMPIANTO FV SU ORTOFOTO	Ing. Pietro Riolla	Arch. Paola Pastore	Ing. Leonardo Filotico
N. ELABORATO	DATA EMISSIONE	DESCRIZIONE	ESEGUITO	CONTROLLATO	APPROVATO

OGGETTO:
Progetto dell'impianto fotovoltaico denominato "Impianto Fotovoltaico Lentini agricolo" della potenza di 66.008,25 kWp con storage della potenza di 10.000 kW da realizzare nel comune di Lentini (SR).

COMMITTENTE:

LENTINI AGRICOLA s.r.l.
Via della Stazione di S. Pietro, 65
00165 Roma (RM)

TITOLO:
RS06EPD0218A0
B1. PARTE SPECIALISTICA IMPIANTO FOTOVOLTAICO
Layout impianto FV su Ortofoto

PROJETTO engineering s.r.l.
società d'ingegneria
direttore tecnico
Ph.D. Ing. LEONARDO FILOTICO
Sede Legale: Via del Mille, 5 74024 Manduria
Sede Operativa: Z.I. Lotto 31 74020 San Marzano di S.G. (TA)
tel. 099 9574914 Fax 099 2222854 cell. 349.1735914
studio@projetto.eu
web site: www.projetto.eu
P.IVA: 02658050733

ORDINE DEGLI INGEGNERI della Provincia di TARANTO
Dott. Ing. FILOTICO Leonardo N. 1812

SOSTITUISCE:

SOSTITUITO DA:

NOME FILE
20_16_PV_ACEA_AGR_PAUR_B1PL_SZS_00

CARTA: A0

SCALA: 1:1.000

ELAB. 05Z5

Tutti i diritti di autore sono riservati a termine di legge. E' vietata la riproduzione senza autorizzazione.