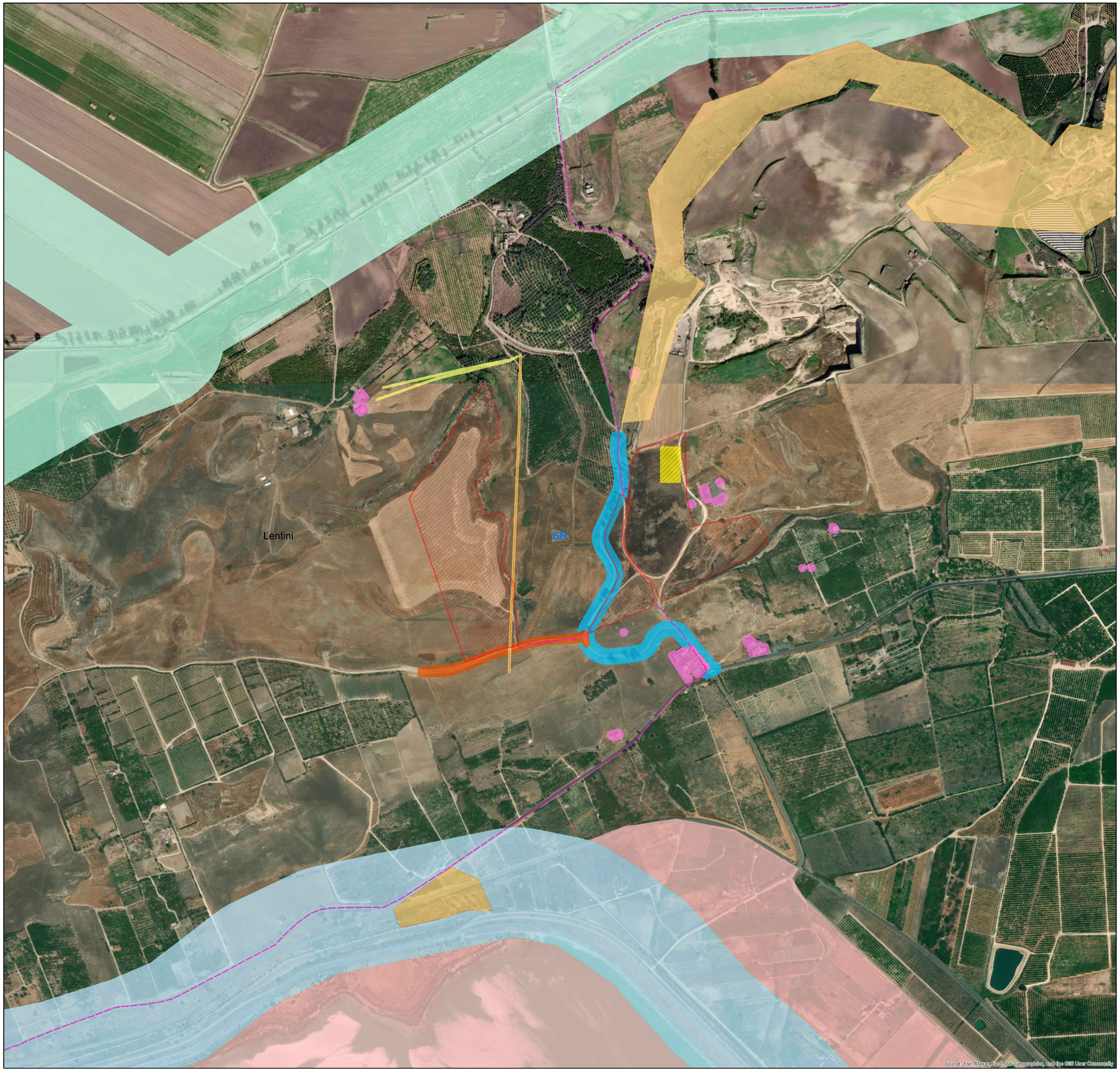

Legenda

- Area di intervento
- Storage
- Cavidotto MT 36 kV
- aree di interesse archeologico - art.142, lett. m, D.lgs.42/04
- aree laghi 300m.- art.142, lett. b, D.lgs. 42/04
- aree fiumi 150m.- art.142, lett. c, D.lgs.42/04
- aree tutelate - art.134, lett. c, D.lgs. 42/04
- Linea elettrica aerea BT
- Fascia di rispetto 4 m ambo i lati linea aerea BT
- Linea elettrica aerea MT
- Fascia di rispetto 4 m ambo i lati linea aerea MT
- Fascia di rispetto 10 m fabbricati
- Fascia di rispetto 10 m strade vicinali
- Fascia di rispetto 20 m strade locali
- Confini Provinciali
- Confini Comunali

NORD

0 200 400 600 800 M

Scala 1:5.000

N. ELABORATO	DATA EMISSIONE	DESCRIZIONE	ESEGUITO	CONTROLLATO	APPROVATO
20_16_PV_ACEA_AGR_PAUR_APL_10B_01	LUGLIO 2022	CARTA DELLE RED FLAGS B	Domenico Pignatelli	Arch. Paola Pastore	Ing. Leonardo Filotico
20_16_PV_ACEA_AGR_PAUR_APL_10B_00	APRILE 2022	CARTA DELLE RED FLAGS B	Domenico Pignatelli	Arch. Paola Pastore	Ing. Leonardo Filotico

OGGETTO:
Progetto dell'impianto fotovoltaico denominato "Impianto Fotovoltaico Lentini agricolo" della potenza di 66.008,25 kWp con storage della potenza di 10.000 kW da realizzare nel comune di Lentini (SR).

COMMITTENTE:

LENTINI AGRICOLA s.r.l.
Via della Stazione di S. Pietro, 65
00165 Roma (RM)

TITOLO:
RS06EPD0259I2
G. DOCUMENTAZIONE INTEGRATIVA
Carta delle Red Flags B

PROJETTO engineering s.r.l.
società d'ingegneria
direttore tecnico
Ph.D. Ing. LEONARDO FILOTICO

Sede Legale: Via dei Mille, 5 74024 Manduria
Sede Operativa: Z.I. Lotto 31 74020 San Marzano di S.G. (TA)
tel. 099 9574694 Fax 099 2222834 cell. 349.1735914
studio@projetto.eu
web site: www.projetto.eu P.IVA: 02658050733

ORDINE DEGLI INGEGNERI della Provincia di TARANTO
Dott. Ing. FILOTICO Leonardo N. 1812

SOSTITUISCE:

SOSTITUITO DA:

NOME FILE: 20_16_PV_ACEA_AGR_PAUR_APL_10B_01

CARTA: A1

SCALA: 1:5.000

ELAB. PL.10B

Tutti i diritti di autore sono riservati a termine di legge. E' vietata la riproduzione senza autorizzazione.