

LEGENDA PIANTA	
	PANNELLO DI TAMPONAMENTO PREFABBRICATO
	PARETE VETRATA TRA SALA CONTROLLO E SALA COMANDI
	QUADRI
	QUOTE SUI PROSPETTI
	QUOTE IN PIANTA
	PORTE ESTERNE
	PORTE ESTERNE

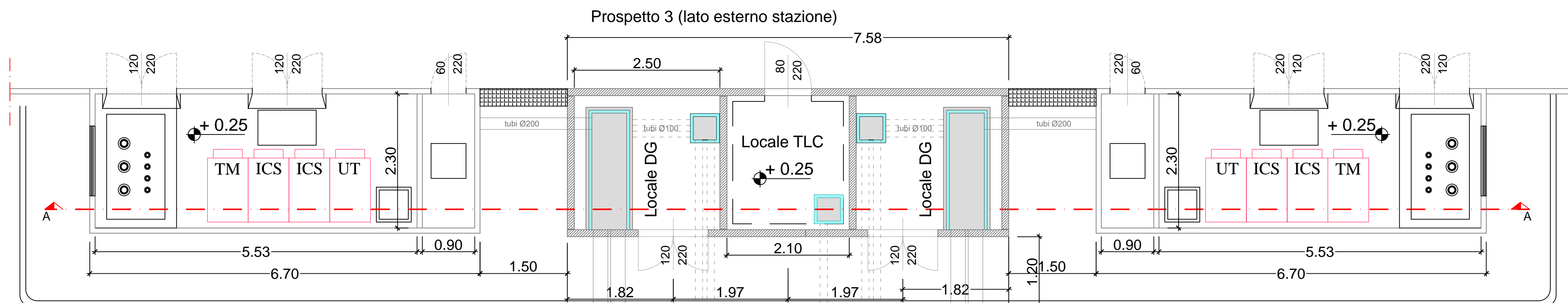

Prospecto 1 (lato interno stazione)

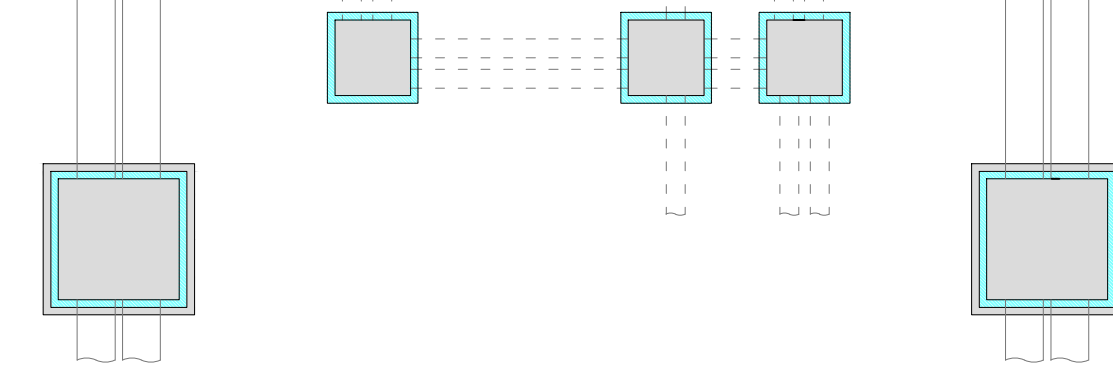

Prospecto 1 (lato interno stazione)

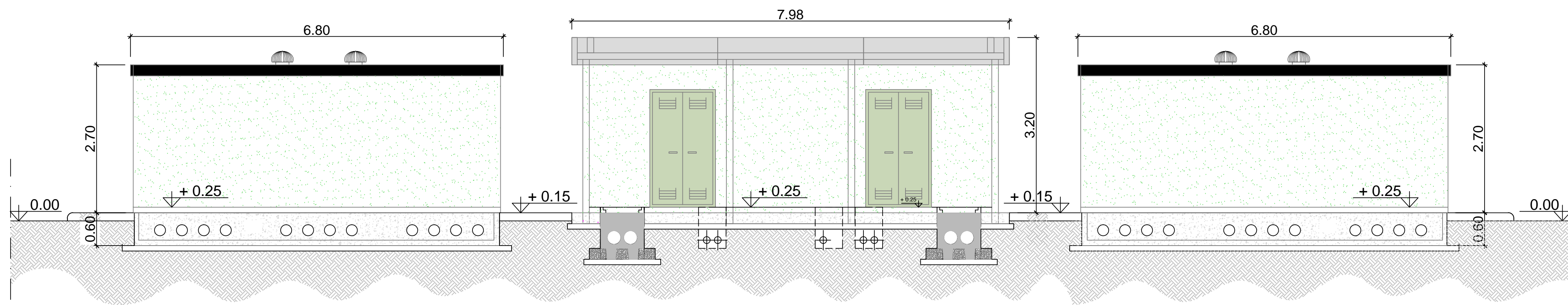

Prospecto 3 (lato esterno stazione)

Prospecto 3 (lato esterno stazione)

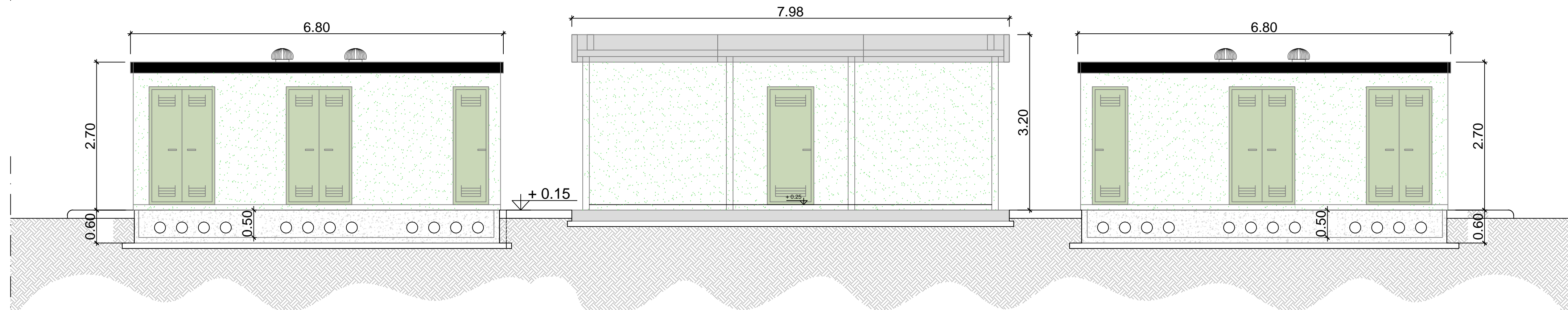

Sezione A-A

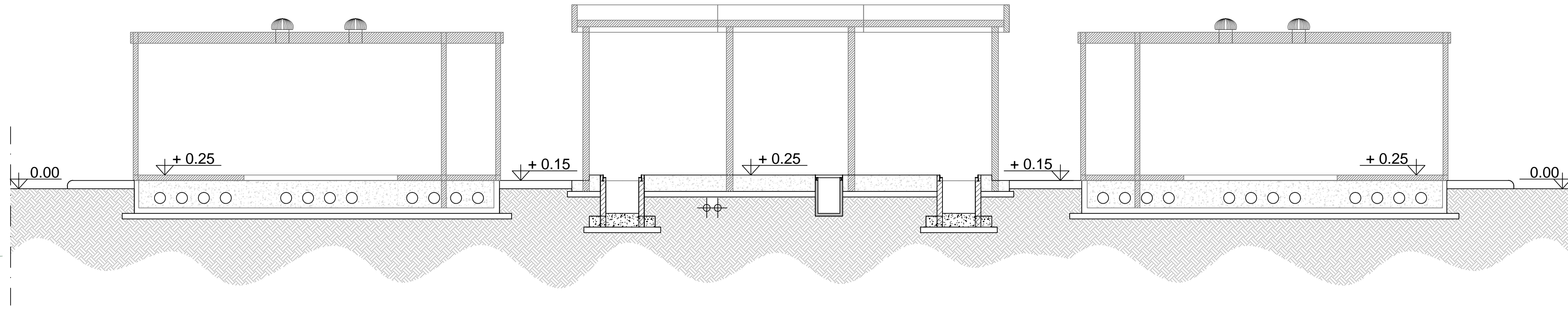

REGIONE PUGLIA | PROVINCIA di FOGGIA | COMUNE di FOGGIA

**HERGO SOLARE ITALIA**  
 SOCIETÀ SOGGETTA AD ATTIVITÀ DI DIREZIONE E COORDINAMENTO DI INFRASTRUTTURE S.P.A.  
 Sede Legale: Via Privata Maria Teresa, 8 - 20123 MILANO (MI)  
 Tel. +39 02 86570.800 Fax +39 02 86570.801  
 P.I.C.: 020501001001 - WWW.INFRASTRUTTURE.IT  
 Cap. Soc. Euro 10.000.000 - C.F. e P. IVA 10416260965 - N. REA MI 2529663

**AMPLIAMENTO DELLA S.E. - RTN 380/150kV di FOGGIA loc. SPREACACENERE**

**PIANO TECNICO DELLE OPERE**

Progettazione: **STUDIO INGEGNERIA ELETTRICA**  
 MEZZINA dott. Ing. Antonio  
 Via T. Sotgiu 128 | 71016 San Severo (FG)  
 Tel. 0882 228072 | Fax 0882 243651  
 e-mail: info@studomezzina.net

Elaborato: **EDIFICIO CONSEGNA MT PIANA PROSPETTI E SEZIONI**

00	11/12/2020	PRIMA EMISSIONE	N. Galdiero	F. Di Maso	A. Mezzina
Rev.	Data	Oggetto della revisione	Elaborazione	Verifica	Approvazione

Scala: **1:50**  
 Formato: **A1**  
 Codice Pratica: **P6W9PR1**  
 Codice Elaborato: **PFFG-D-T14**