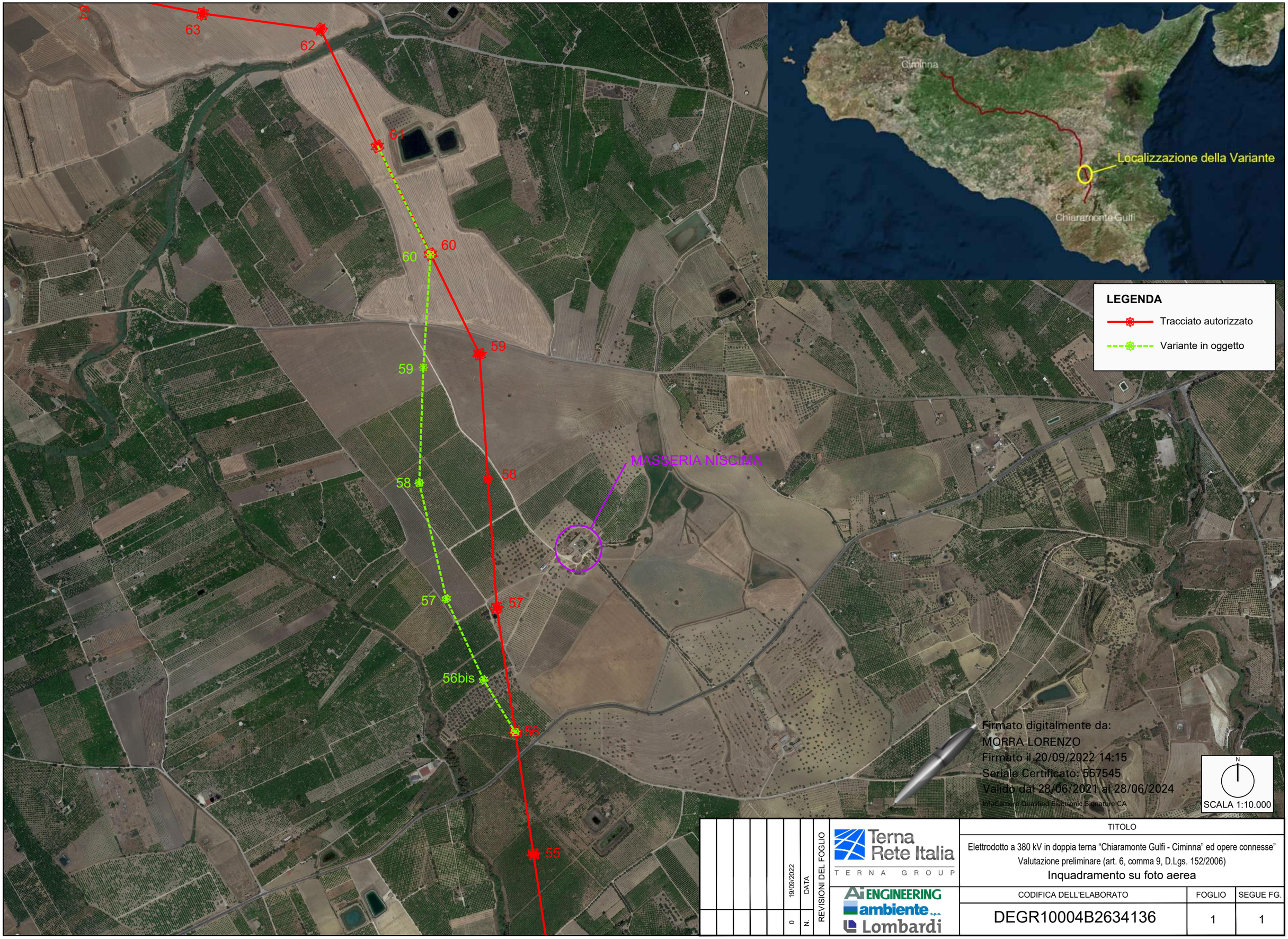

REVISIONI DEL FOGLIO							
N.	0						
DATA	19/09/2022						

Terna Rete Italia
TERNA GROUP

AI ENGINEERING
ambiente s.p.a.
Lombardi

TITOLO

Elettrodotto a 380 kV in doppia terna "Chiaramonte Gulfi - Ciminna" ed opere connesse"
Valutazione preliminare (art. 6, comma 9, D.Lgs. 152/2006)

Inquadramento su foto aerea

CODIFICA DELL'ELABORATO	FOGLIO	SEGUE FG.
DEGR10004B2634136	1	1