

LEGENDA

- PROGETTO**
- INTERVENTO 1 - UC 166 MIGLIORAMENTO FUNZIONALE DEL COLLEGAMENTO TRA A2 E SS682dir
 - INTERVENTO 2 - UC152 MANUTENZIONE DELLA SS682dir

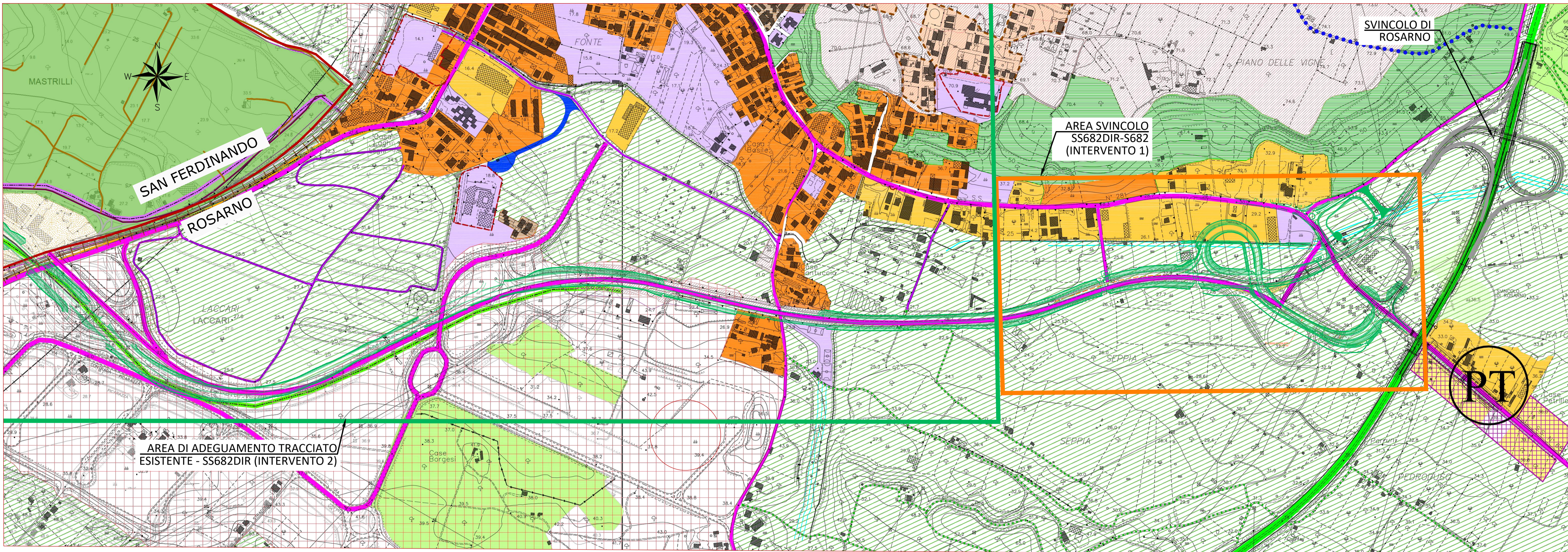

- SISTEMA NATURALISTICO AMBIENTALE**
- Parco Fluviale
 - Parco Agricolo di Rosarno
 - Parco Naturale e del Tempo Libero
 - Uliveti Storici
 - Luogo di valore Paesaggistico
 - Parco Archeologico
 - Spiggia e Aree Danali
- SISTEMA RELAZIONALE**
- Viabilità in Realizzazione
 - Nuova Viabilità
 - Potenziamento Viabilità Esistente
 - Economia
 - Autostrada Salerno - Reggio Calabria A3
 - Rete Connettiva Principale
 - Rete Connettiva Secondaria
 - Linea Ferrata Reggio Calabria - Bottiglietta
 - Nodo
 - Realizzazione Nodi di Intermodalità
- SISTEMA INSEDIATIVO**
- Ambito Identitario
 - Ambito Consolidato
 - Ambito di Rigenerazione Urbana
 - Piano di recupero "Pian delle Vigne"
 - Ambito di Perequazione
 - Concentrazione dei Diritti Edificatori in ambito periferico
 - Ambito Servizi di interesse territoriale
 - 8 - Polo turistico-villa Alimanto
 - 9 - Centrale Trasformazione Elettricità
 - 10 - Centro Polisportivo-villa Lacari
 - Ambito di Edilizia Sociale
 - Ambito Servizi
 - Area Produttiva
 - Architettura Identitaria
 - Area Portuale ed Area Industriale (A.S.I.)
 - Ambito della Porta a Terra
 - Ambito Claustrale
 - Perimetro Aree Piano Protezione Civile
 - Area interessata da Prescrizione P.A.I.

CONUNI DI
**ROSARNO - FEROLETO DELLA CHIESA
 LAUREANA DI BORRELLO - RIZZICONI SERRA
 SAN PIETRO DI CARDIA - SAN CALOGERO**
 (Provincia di Reggio Calabria e Vibo Valentia)
 PIANO STRUTTURALE ASSOCIATO (P.S.A.)
 (C.R. n. 1/2014)

PSC SAN FERDINANDO
 LEGGE URBANISTICA REGIONALE N. 19/2002 e s.m.i.
 Il Responsabile Ufficio di Piano
 Ing. Ferdinando Lanuffa
 Prof. Andrea Tripodi

Documento Preliminare

PSM - Schema di massima.
 Classificazione del territorio e mobilità di intervento.

Legenda Scala 1:5.000

Classificazione del territorio

- TU - Territorio Urbanizzato
- TDU - Territorio Urbanizzabile
- TAF - Territorio Agricolo - Forestale
- TTV - Ambito di tutela del verde
- Area di interesse specifico
- Area ed area attrezzata
- Area dedicata alla Sport
- Ampliamento Area dedicata allo Sport
- Stazione Osservatorio Naturale
- Isola Ecologica

Ampliamento Cimitero

- Fascia di rispetto
- Nuovo perimetro cimitero
- Esistente
- Parcheggi di previsione
- Ampliamento
- Viabilità

Aree regolate da altra pianificazioni

- Piano Comunale di Spiaggia (PCS)
- Piano Regolatore del Porto di Gioia Tauro
- Area ASI
- Comuni della Provincia di Reggio Calabria

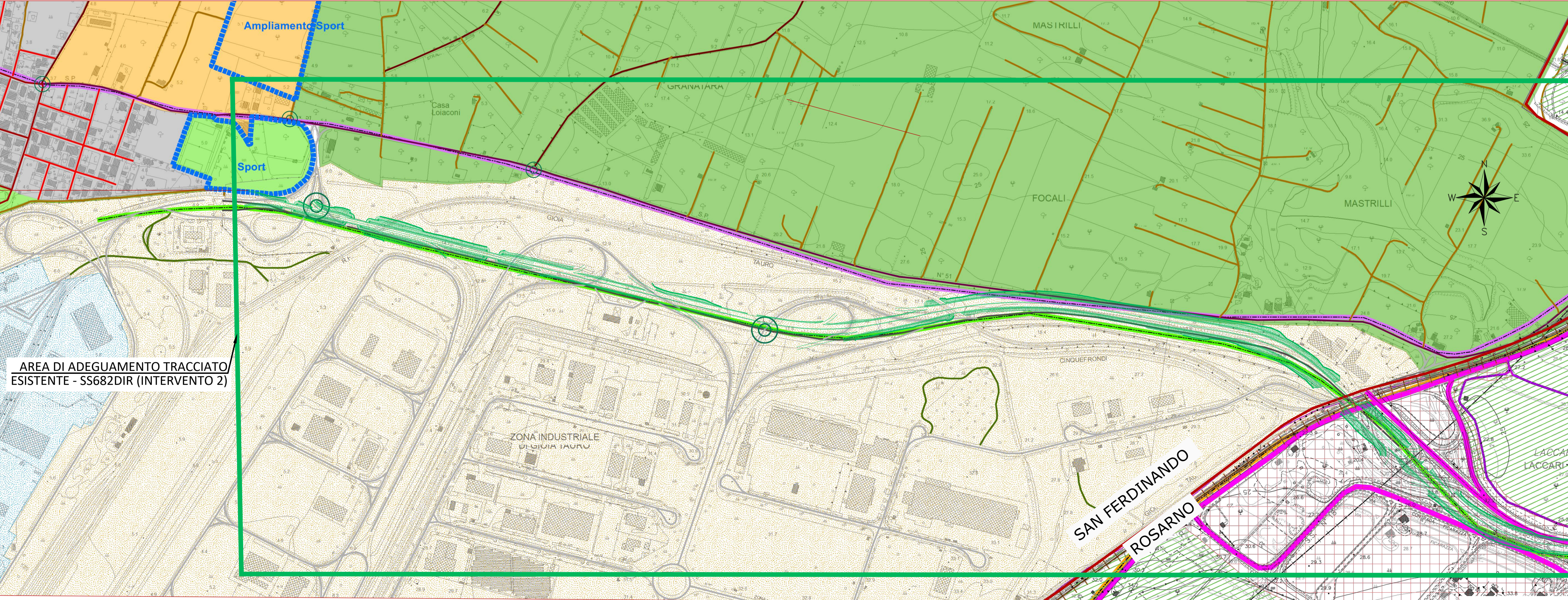

anas Direzione Tecnica

INTERVENTO A2 LAVORI DI AMMODERNAMENTO ED ADEGUAMENTO DELL'AUTOSTRADA SA-RC AL TIPO 1/A NORME CNR/80 Tronco 3° tratto 2° lotto 3° stralcio C - dal km 382+475 al km 383+000 (Svincolo Rosarno). Innalzamento livello di servizio

PROGETTAZIONE DEFINITIVA ED ESECUTIVA DELL'INTERVENTO A2 COLLEGAMENTO TRA LO SVINCOLO DI ROSARNO E IL PORTO DI GIOIA TAURO

PROGETTO DEFINITIVO COD. UC 166
 COD. UC 152

GRUPPO DI PROGETTAZIONE: R.T.I.: PROGIN S.p.A. (capogruppo mandataria)
 CREW Cremonesi Workshop S.r.l. - ART Risorse Ambiente Territorio S.r.l.
 ECOPLAME S.r.l. - InArPRO S.r.l.

PROGETTISTA RESPONSABILE INTEGRAZIONE PRESTAZIONI SPECIALISTICHE:
 Prof. Ing. Antonio GRIMALDI (Progin S.p.A.)
 Ordine degli Ingegneri di Roma sez A n. 20860

CAPOGRUPPO MANDATARIA:
 PROGIN S.p.A. Direttore Tecnico: Dott. Ing. Paolo IORIO
 Ordine degli Ingegneri di Avellino sez A n. 2450

IL GEOLOGO:
 Dott. Geol. Giovanni CARRA (ART Ambiente Risorse e Territorio S.r.l.)
 Ordine dei Geologi Regione Emilia Romagna n. 643 A

MANDANTE:
 ANAS Direzione Tecnica: Dott. Ing. Massimo M. DE IORIO
 Ordine degli Ingegneri di Torino sez A n. 3299

IL COORDINATORE PER LA SICUREZZA IN FASE DI PROGETTAZIONE:
 Dott. Ing. Michele CURIALE (Progin S.p.A.)
 Ordine degli Ingegneri di Caserta sez A n. 1679

ECOPLAME S.r.l. Direttore Tecnico: Dott. Arch. Pasquale PISANO
 Ordine degli Architetti di Napoli n. 4925

InArPRO S.r.l. Direttore Tecnico: Dott. Ing. Massimo M. DE IORIO
 Ordine degli Ingegneri di Roma n. A19451

VISTO: IL RESPONSABILE DEL PROCEDIMENTO:
 Dott. Ing. Giuseppe Danilo MALGERI

PROTOCOLLO DATA

Allegati Lista di Controllo
 Strumentazione urbanistica associata

CODICE PROGETTO	NOME FILE	REVISIONE	SCALA:
DP UC152 D20	T00EG00GENCT02B	B	1:5.000
DP UC166 D20	T00EG00GENCT02		

B	Emissione a seguito istruttoria ANAS	Settembre 2022	S. Greco	P. Iorio	A. Grimaldi
A	Prima Emissione	Giugno 2022	S. Greco	P. Iorio	A. Grimaldi
REV.	DESCRIZIONE	DATA	REDATTO	VERIFICATO	APPROVATO