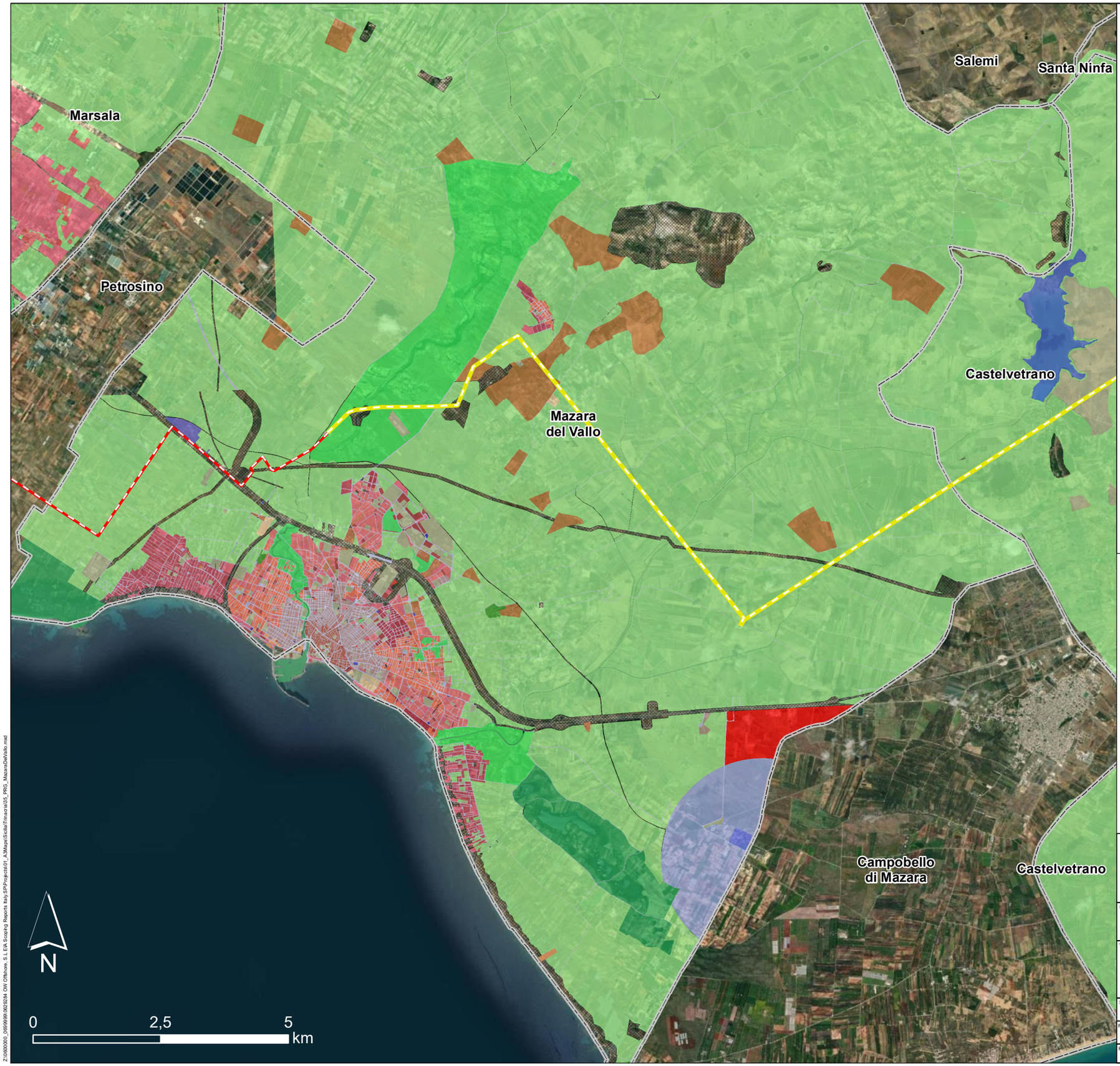

LEGENDA

COMPONENTI PROGETTUALI

- CAVO EXPORT
- CONNESSIONE INTERRATA
- CONNESSIONE AEREA

PRG ZONIZZAZIONE TERRITORIALE

- A - ZONE TERRITORIALI A PREVALENTE DESTINAZIONE D'USO RESIDENZIALE
- B - ZONE TERRITORIALI A PREVALENTE DESTINAZIONE D'USO RESIDENZIALE
- C - ZONE TERRITORIALI DESTINATE A NUOVI INSEDIAMENTI ABITATIVI
- E1 - ZONE DESTINATE A PREVALENTE ATTIVITA'
- E2 - ZONE DELLE ATTIVITÀ TURISTICHE E COMPLEMENTARI
- F - SISTEMA DELLE ATTREZZATURE, IMPIANTI E DEI SERVIZI PUBBLICI DI INTERESSE GENERALE (ZONE F)
- F6 - GRANDI PARCHI TERRITORIALI
- F7 - PARCHI NATURALISTICI
- TU480 - ZONE PER RIFIUTI SOLIDI URBANI - INERTI E ROTTAMAZIONE
- EDIFICI ED AREE SOTTOPOSTI A SPECIALI
- ZONE TERRITORIALI A PREVALENTE DESTINAZIONE D'USO RESIDENZIALE NORMATE DA STRUMENTI URBANISTICI DI ATTUAZIONE (P.E.E.P.)
- AREE CON ASSOGGETTABILITÀ E1 E DESTINAZIONE

Sistema di coordinate: WGS 1984 UTM Zone 33N
Proiezione: Transverse Mercator
Datum: WGS 1984

OW OCEAN WINDS

Progetto: Relazione di Scoping *Progetto Ocean Winds - Trinacria*				
Tavola: 35	Ubicazione Linea di connessione onshore su Zonizzazione PRG del Comune di Mazara del Vallo			
Scala: 1:75000		Codice progetto: 0629284		Preparato da: ERM
Rev. 00		Data: lug 2022		
Formato: A3	Layout -	Disegnato da: DAC	PM SIP	File 35_PRG_MazaraDelVallo

Z:\0000000_0699999\0629284 OW Offshore, S.L EIA Scoping Reports Italy SPP\Projects\01_A3\Maps\Sicilia\Trinacria\35_PRG_MazaraDelVallo.mxd

Fonte: Geoportale Regionale

PROIEZIONE: WGS 1984 UTM Zone 33N