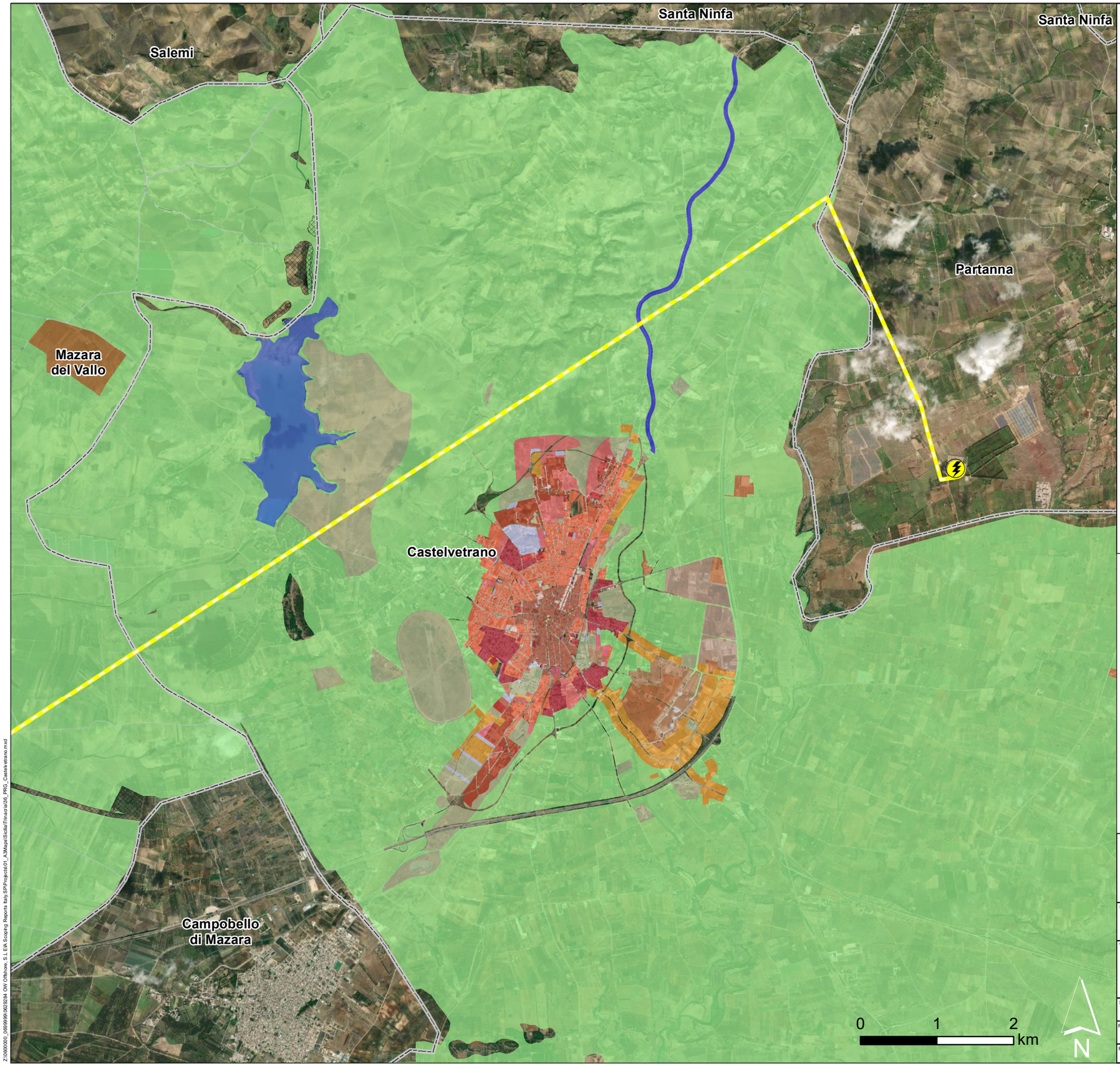

LEGENDA

COMPONENTI PROGETTUALI

- STAZIONE TERNA "PARTANNA"
- CONNESSIONE AEREA

PRG ZONIZZAZIONE TERRITORIALE

- A - ZONE TERRITORIALI A PREVALENTE DESTINAZIONE D'USO RESIDENZIALE
- B - ZONE TERRITORIALI A PREVALENTE DESTINAZIONE D'USO RESIDENZIALE
- C - ZONE TERRITORIALI DESTINATE A NUOVI INSEDIAMENTI ABITATIVI
- D5 - ZONE TERRITORIALI DESTINATE ALLE ATTIVITA' COMMERCIALI
- E1 - ZONE DESTINATE A PREVALENTE ATTIVITA'
- E2 - ZONE DELLE ATTIVITÀ TURISTICHE E COMPLEMENTARI
- F - SISTEMA DELLE ATTREZZATURE, IMPIANTI E DEI SERVIZI PUBBLICI DI INTERESSE GENERALE (ZONE F)
- F7 - PARCHI NATURALISTICI
- TU480 - ZONE PER RIFIUTI SOLIDI URBANI - INERTI E ROTTAMAZIONE
- EDIFICI ED AREE SOTTOPOSTI A SPECIALI
- ZONE TERRITORIALI A PREVALENTE DESTINAZIONE D'USO RESIDENZIALE NORMATE DA STRUMENTI URBANISTICI DI ATTUAZIONE (P.E.E.P.)
- AREE CON ASSOGGETTABILITÀ E1 E DESTINAZIONE
- ZONE DESTINATE ALLE INFRASTRUTTURE DEI TRASPORTI - FERROVIA

Sistema di coordinate: WGS 1984 UTM Zone 33N
Proiezione: Transverse Mercator
Datum: WGS 1984

OW OCEAN WINDS

Progetto:
Relazione di Scoping
Progetto Ocean Winds -Trinacria

Tavola:	
35	Ubicazione Linea di connessione onshore su Zonizzazione PRG del Comune di Mazara del Vallo

Scala:	Codice progetto:	Preparato da:
1:50000	0629284	ERM
Rev. 00	Data: lug 2022	

Formato:	Layout	Disegnato da:	PM	File
A3	-	DAC	SIP	36_PRG_Castelvetrano

Z:\0000000_0699999\0629284 OW Offshore, S L EIA Scoping Reports Italy SIP\Projects\01_A3\Maps\Sicilia\Trinacria\36_PRG_Castelvetrano.mxd

Fonte: Geoportale Regionale

PROIEZIONE: WGS 1984 UTM Zone 33N