Firmato digitalmente da

Cesare Di Michele

C = IT

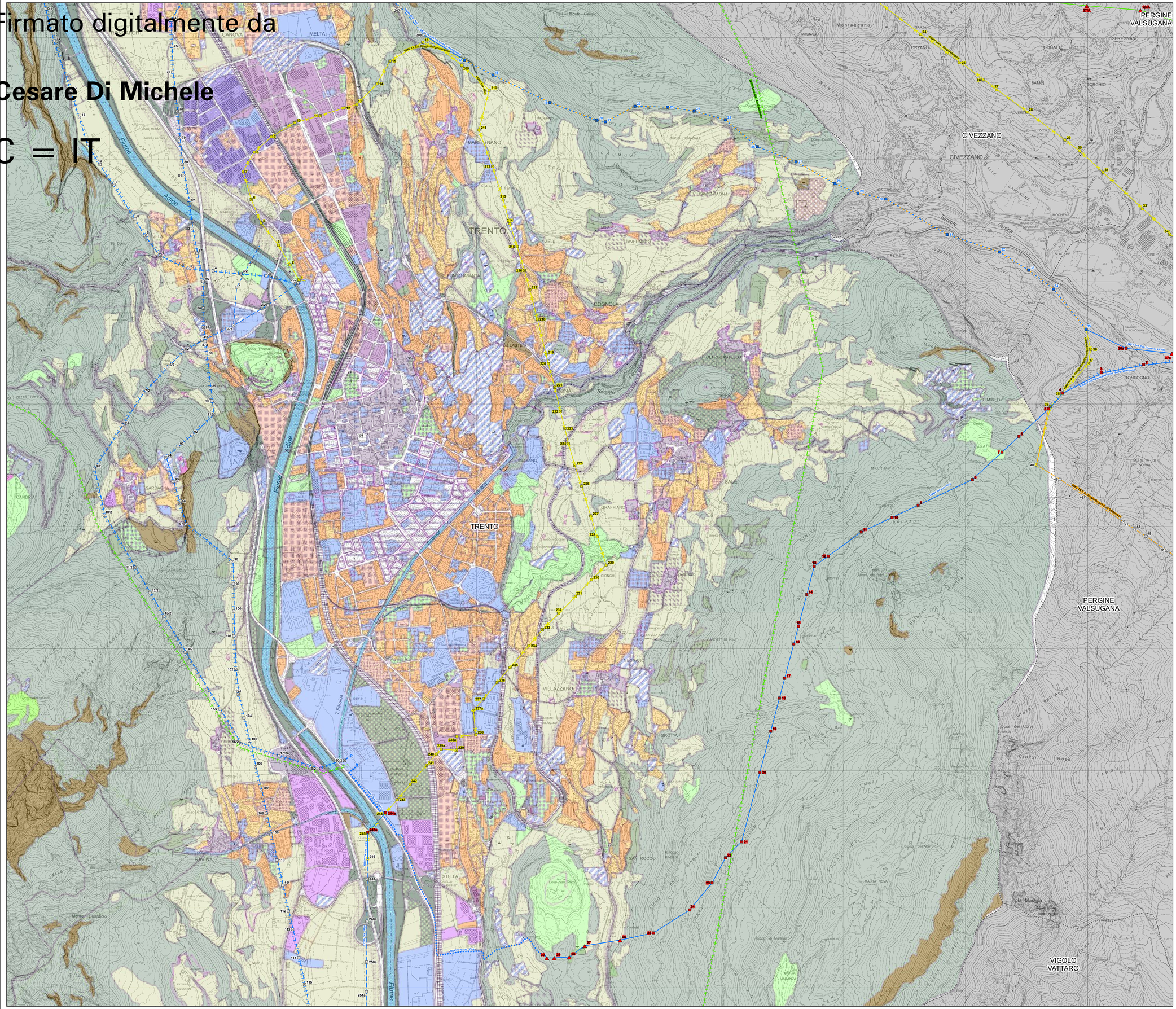
TRENTO
MELTA'
CANOVA
MARTIGNANO
CIVEZZANO
PERGINE VALSUGANA
COGNOLA
SALE
VILLAZZANO
GROTA
RAVINA
STELLA
SAN ROCCO
VIGOLO VATTARO
Fiume Adige
Torrente Fersina
Torrente Avisio
Torrente Fersina
Torrente Fersina
Torrente Avisio
Torrente Fersina
Torrente Avisio
Torrente Fersina
Torrente Avisio