



REGIONE SICILIANA  
PROVINCIA DI RAGUSA  
COMUNE DI ACATE



PROGETTO IMPIANTO AGRIVOLTAICO DA REALIZZARE NEL COMUNE DI ACATE (RG) IN CONTRADA CASALE - CANALOTTI AL FOGLIO N.36 P.LLE 90, 91, 103, 115, 196, 277, 326, 23, 372, 373, 374 E DELLE RELATIVE OPERE DI MEDESIMA CONTRADA AL FOGLIO N.30 P.LLA 487 AVENTE UNA POTENZA PARI A 22.080,52 kWp, DENOMINATO "ACATE"

PROGETTO DEFINITIVO

CARTA DEI VINCOLI SU IGM



LIV. P	RIF. COD. PRATICA TERNA	CODICE ELABORATO	TAVOLA	DATA	SCALA
PD	202001119	RS06EPD0084A0		30.11.2021	1:25000

REVISIONI					
REV.	DATA	DESCRIZIONE	ESEGUITO	VERIFICATO	APPROVATO

RICHIEDENTE E PRODUTTORE 		ENTE
HF SOLAR S.r.l. - Viale Francesco Scaduto n°2/D - 90144 Palermo (PA)		FIRMA RESPONSABILE
PROGETTAZIONE 		FIRMA GEOGRAFICA E TIMBRO 
Ing. D. Siracusa Ing. A. Costantino Ing. C. Chiaruzzi Ing. G. Schilietti Ing. G. Buffa Arch. A. Calandrino		Arch. M. Gullo Arch. V. Kokalah Arch. S. Martorana Arch. F. G. Mazzola Arch. G. Vella

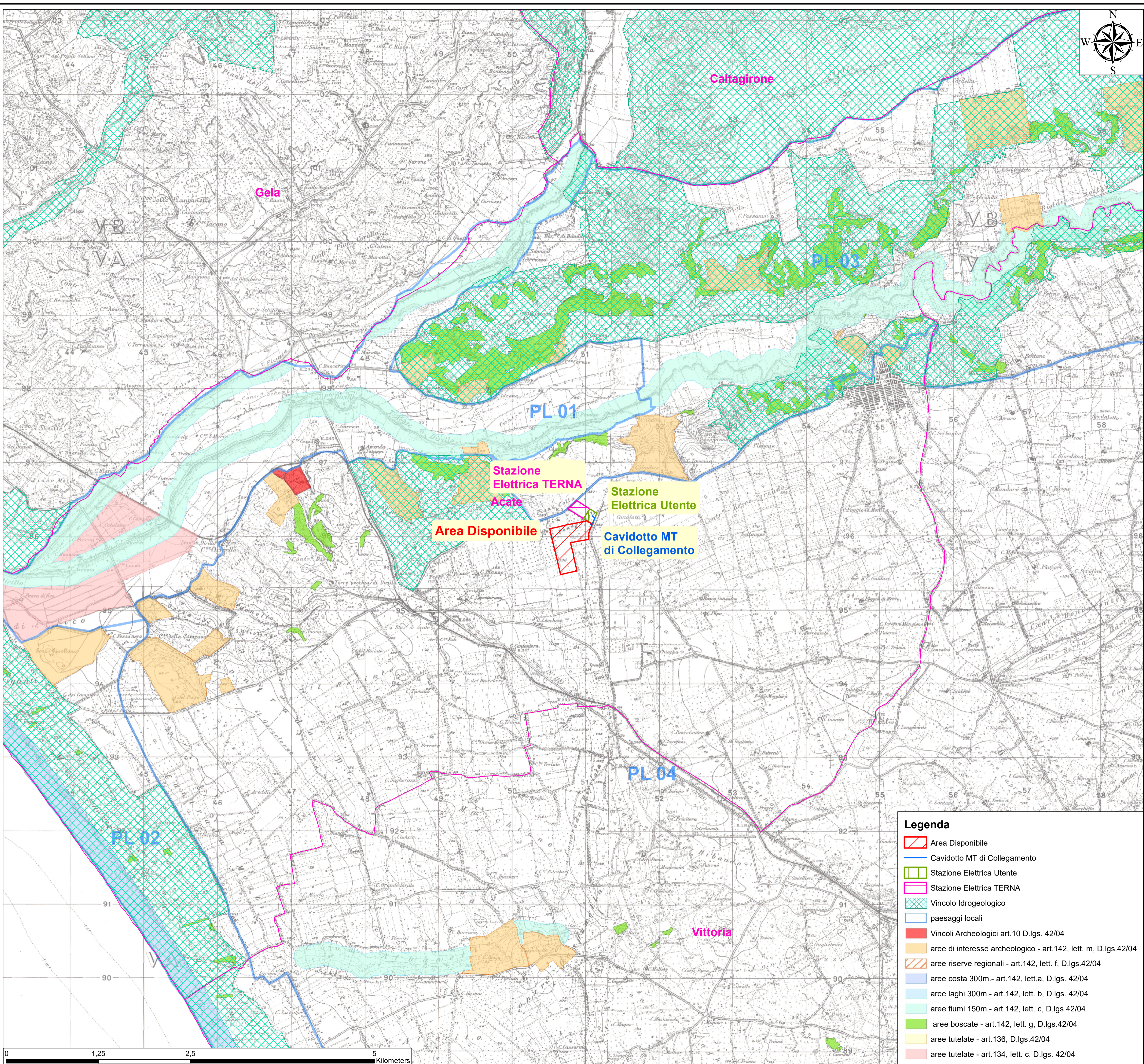
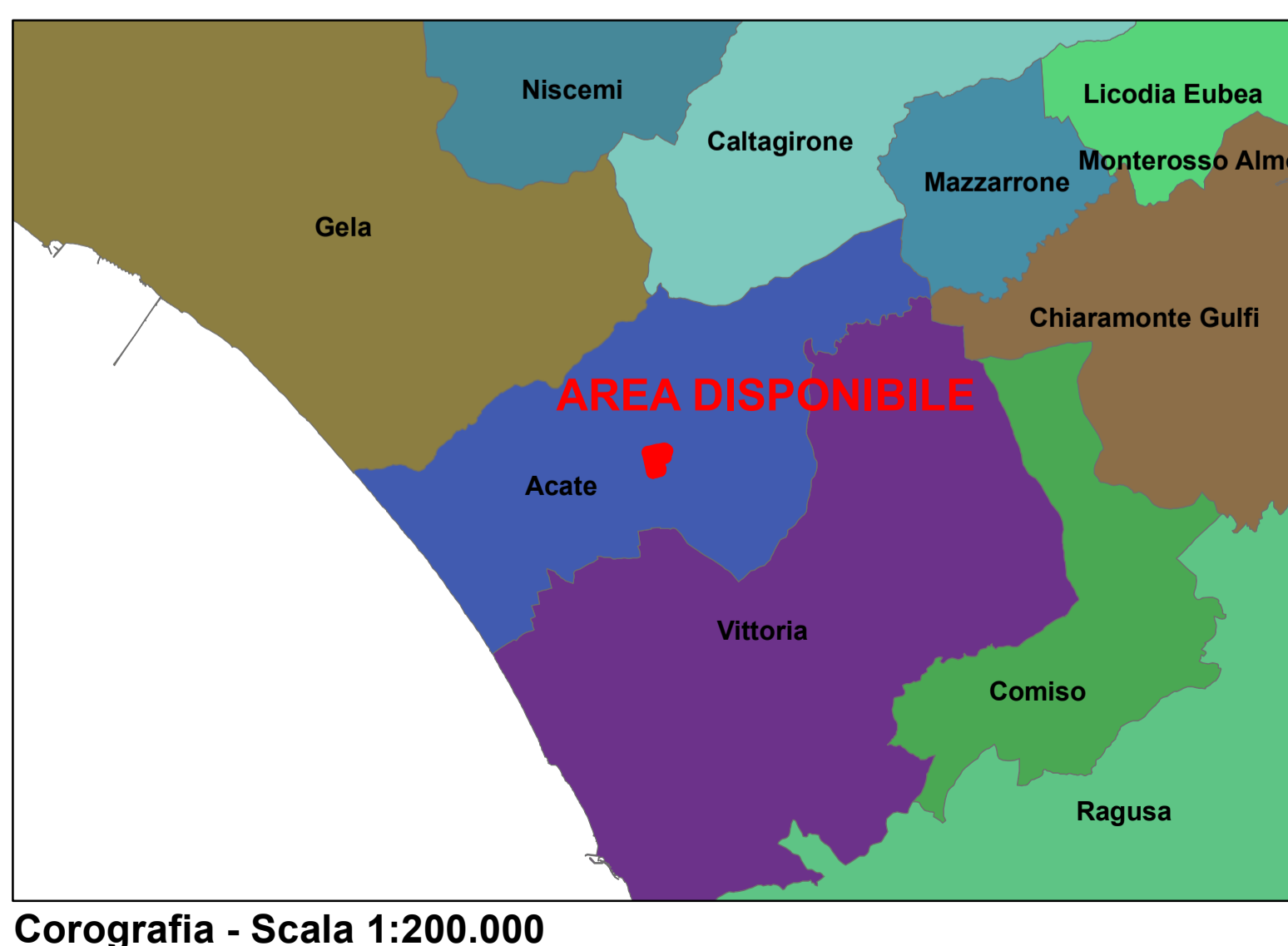

**Legenda**

- Area Disponibile
- Cavidotto MT di Collegamento
- Stazione Elettrica Utente
- Stazione Elettrica TERNA
- Vincolo Idrogeologico
- paesaggi locali
- Vincoli Archeologici art.10 D.lgs. 42/04
- aree di interesse archeologico - art.142, lett. m, D.lgs.42/04
- aree riserve regionali - art.142, lett. f, D.lgs.42/04
- aree costa 300m. - art.142, lett. a, D.lgs. 42/04
- aree laghi 300m. - art.142, lett. b, D.lgs. 42/04
- aree fiumi 150m. - art.142, lett. c, D.lgs.42/04
- aree boscate - art.142, lett. g, D.lgs.42/04
- aree tutelate - art.136, D.lgs.42/04
- aree tutelate - art.134, lett. c, D.lgs. 42/04