

**PLANIMETRIA**  
SCALA 1 : 2000

**FOTOPIANO ZONA CENTRALE**  
SCALA 1 : 5000

**KEYPLAN**  
SCALA 1 : 15000

- LEGENDA**
- Tracciato di Progetto
  - Campo Base - CB
  - Cantiere Operativo - CO
  - Area di Stoccaggio - ASTx
  - Area di stoccaggio scotico - (ASTx-V) porzione di area ASTx dedicata al deposito del terreno di scotico
  - Aree di Cantiere
  - Aree Posizione Autogru / Aree Posizione autotreno trasporto e consegna concii (dove specificato)
  - Aree Assemblaggio/Stoccaggio Conci
  - Viabilità ordinaria - SS87 Sannitica - SS133 - SP56
  - Viabilità secondaria preesistente da adeguare all'accesso alle aree di cantiere fuori dalla viabilità ordinaria (mezzi di soccorso - personale addetto. VIETATO IL TRANSITO AI MEZZI D'OPERA)
  - Viabilità di cantiere all'interno delle aree di lavoro
- Interferenze**
- Fossi di Guardia
  - Linea aerea telefonica
  - Linea aerea elettrica MT
  - Linea ferroviaria Termoli - Campobasso
  - Passaggio a livello Ferrovia - SS87 Sannitica esistente
  - Sottopasso non percorribile da mezzi d'opera
  - Fascia di Rispetto Tratturo

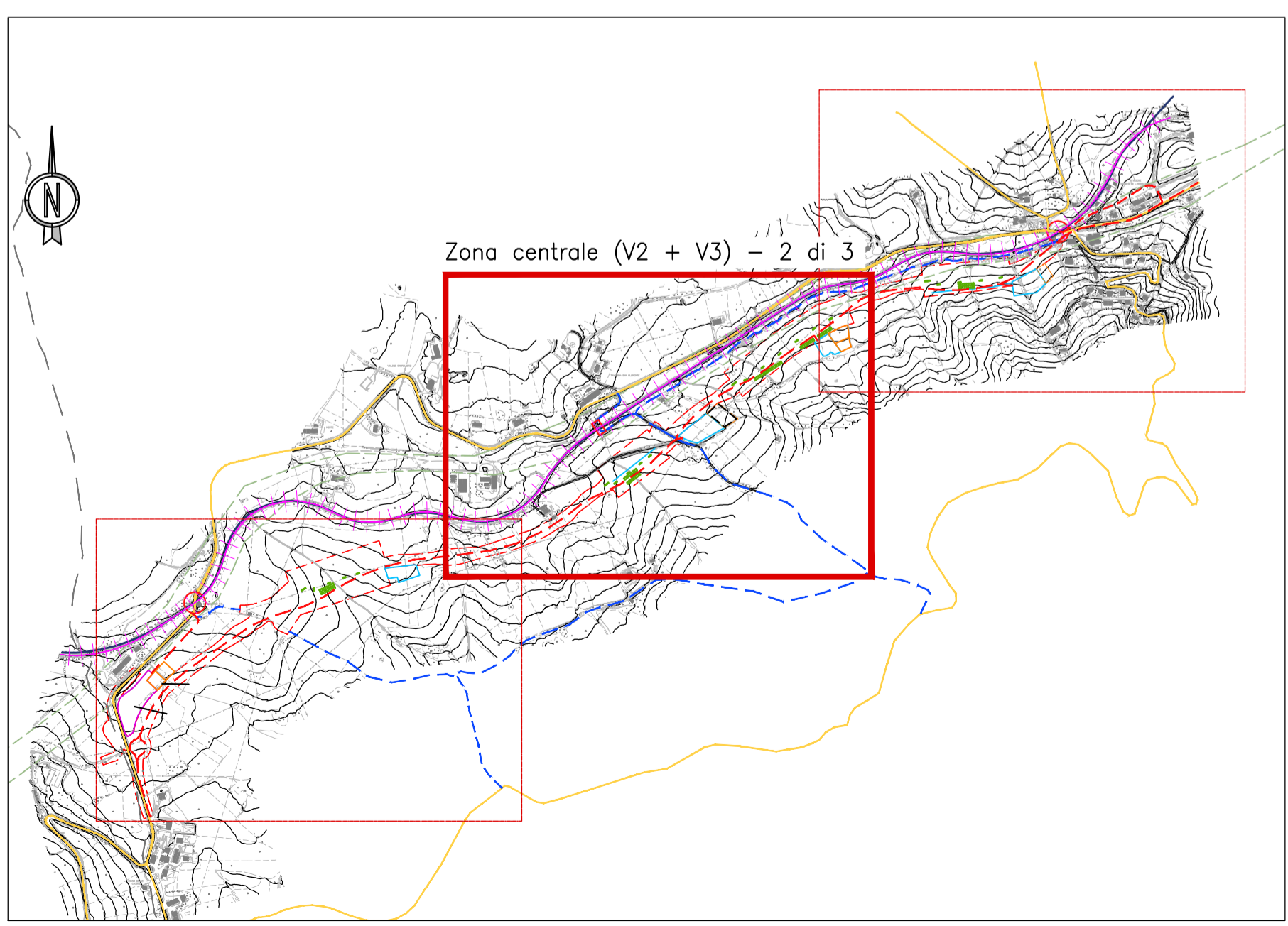
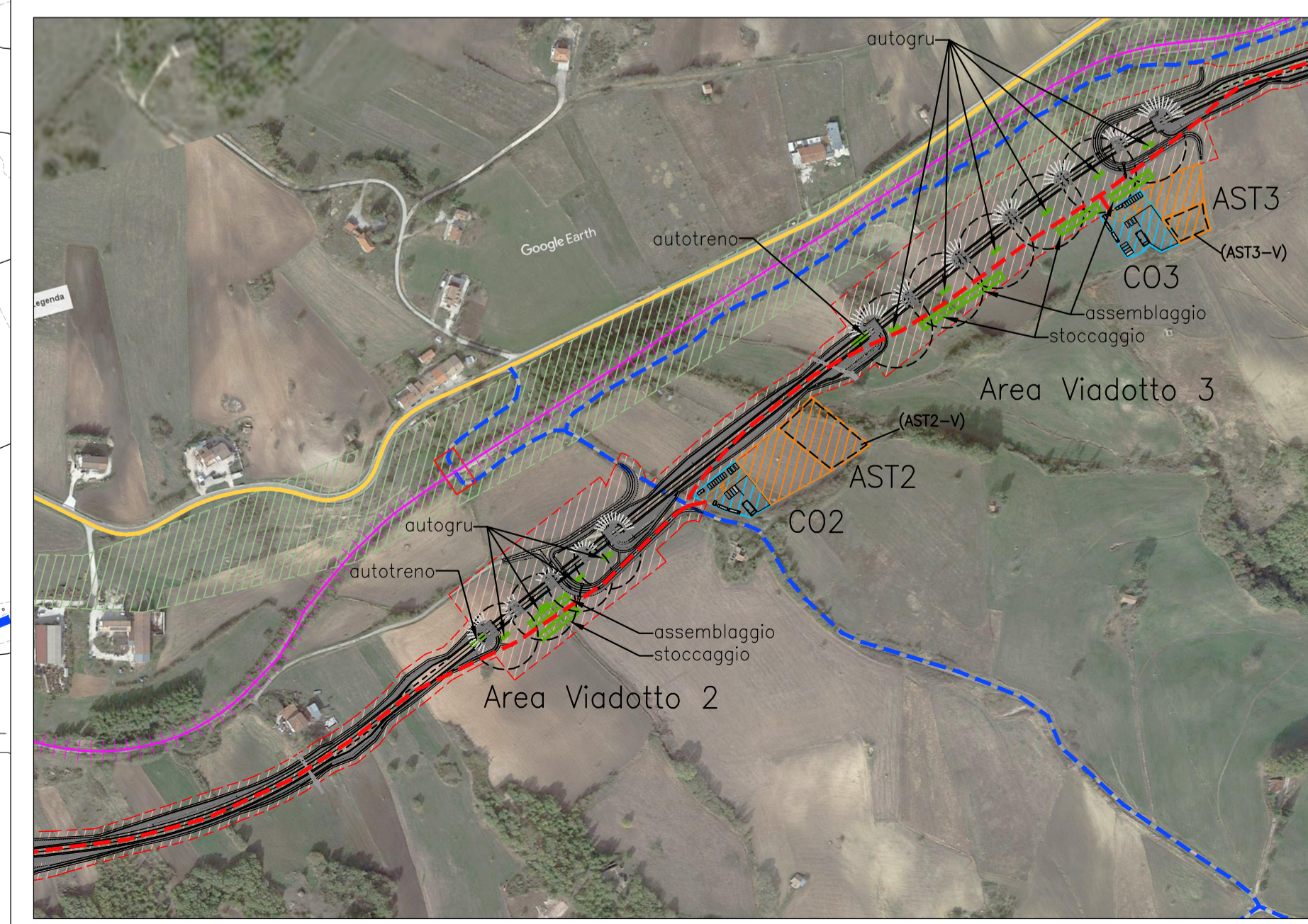

**Sanas**  
GRUPPO FS ITALIANE

**Direzione Progettazione e Realizzazione Lavori**

**ADEGUAMENTO S.S. n°87 "SANNITICA"**  
Interventi localizzati per garantire la percorribilità immediata  
Tratto "Campobasso - Bivio S.Elia"  
Lotti A2 e A3

**PROGETTO DEFINITIVO** COD. CB 150

|   |   |
|---|---|
| <b>PROGETTAZIONE:</b><br>(Mandatario)<br><b>bonifica spa</b><br>(Mandatario)<br><b>SOL</b> Geotechnics Geology Structure Offshore<br>(Mandatario) | <b>PROGETTISTA:</b><br>Ing. Franco Persio Bocchetto - Ordine Ing. Roma n. 38664-Sez A<br>Ing. Luigi Albert - Ordine Ing. Milano n. 14725-Sez A<br>Ing. Paolo Franchetti - Ordine Ing. Vicenza n. 2013-Sez A |
|   | <b>GEOLOGO:</b><br>Geol. Dott. Anna Maria Bruna<br>Ordine Geol. Lazio n. 1531   |
|   | <b>RESPONSABILE DELL'INTEGRAZIONE DELLE DISCIPLINE SPECIALISTICHE:</b><br>Ing. Franco Persio Bocchetto - Ordine Ing. Roma n. 38664-Sez A  |
|   | <b>COORDINATORE DELLA SICUREZZA:</b><br>Ing. Andrea Maria Enea Falla - Ordine Ing. Catania n. 16701   |
|   | <b>VISTO: IL RESPONSABILE DEL PROCEDIMENTO</b><br>Ing. CLAUDIO BUCCI  |

**12 CA-CANTIERI E FASI ESECUTIVE**  
12.01 Generale  
Layout cantieri - Zona centrale (V2 + V3) - 2 di 3

|  |                                |                                       |                       |                                     |
|--|--------------------------------|---------------------------------------|-----------------------|-------------------------------------|
| <b>CODICE PROGETTO</b><br>PROGETTO<br>DPCB0150 | <b>LIV. PROG. ANNO</b><br>D 22 | <b>NOME FILE</b><br>T00CA00CANLF01B   | <b>REVISIONE</b><br>B | <b>SCALA:</b><br>VARIE              |
|  |                                | <b>CODICE ELAB.</b><br>T00CA00CANLF02 |                       |                                     |
| <b>REV.</b>                                    | <b>DESCRIZIONE</b>             | <b>DATA</b>                           | <b>REDATTO</b>        | <b>VERIFICATO</b>                   |
| B  | ISTRUTTORIA ANAS               | Luglio 2022                           | Ing. S. Basso         | Geol. F. Staffini<br>Ing. L. Albert |
| A  | EMISSIONE                      | Aprile 2022                           | Ing. S. Basso         | Geol. F. Staffini<br>Ing. L. Albert |