

PLANIMETRIA

SCALA 1 : 1000

TRATTO "C"



TABELLA RIEPILOGATIVA
TRATTO "C"

n°	Pk. (m)	DESCRIZIONE	TIPOLOGIA	
			SEZIONE TIPO DI MONTE	SEZIONE TIPO DI VALLE
64	2490.00	VIADOTTO	-	-
65	2520.00	VIADOTTO	-	-
66	2560.00	VIADOTTO	-	-
67	2600.00	RILEVATO	Rilevato 3:2	RIL-3a
68	2640.00	RILEVATO	Rilevato 3:2	RIL-2a
69	2680.00	TRINCEA	SC-1b	Trincea 3:2
70	2720.00	TRINCEA	SC-1b	Trincea 3:2
71	2760.00	MEZZACOSTA	SC-1b	RIL-1a
72	2800.00	RILEVATO	Rilevato 3:2	RIL-2a
73	2840.00	VIADOTTO	-	-
74	2880.00	VIADOTTO	-	-
75	2920.00	VIADOTTO	-	-
76	2960.00	VIADOTTO	-	-
77	3000.00	VIADOTTO	-	-
78	3040.00	VIADOTTO	-	-
79	3080.00	RILEVATO	Rilevato 3:2	Spalla
80	3120.00	RILEVATO	Rilevato 3:2	RIL-3b
81	3160.00	RILEVATO	Rilevato 3:2	RIL-3b
82	3200.00	RILEVATO	Rilevato 3:2	RIL-3b
83	3240.00	MEZZACOSTA	SC-1b	RIL-2a
84	3280.00	RILEVATO	Rilevato 3:2	RIL-1a
85	3320.00	RILEVATO	Rilevato 3:2	RIL-1a
86	3360.00	RILEVATO	Rilevato 3:2	RIL-1a
87	3400.00	RILEVATO	Rilevato 3:2	RIL-2b
88	3440.00	RILEVATO	Rilevato 3:2	RIL-1b
89	3480.00	RILEVATO	Rilevato 3:2	RIL-1b
90	3520.00	RILEVATO	Rilevato 3:2	RIL-3b
91	3557.95	RILEVATO	Rilevato 3:2	RIL-1b

LEGENDA			
TIPI DI SEZIONE IN TRINCEA		TIPI DI SEZIONE IN RILEVATO	
Trincea 2:1	Trincea 3:2	Rilevato 3:2	RIL-1a
SC-1a	SC-1b	RIL-1b	RIL-2a
SC-M1	SC-M2	RIL-2b	RIL-3a
SC-M3	SC-M4	RIL-3b	

KEYPLAN
SCALA 1 : 10000

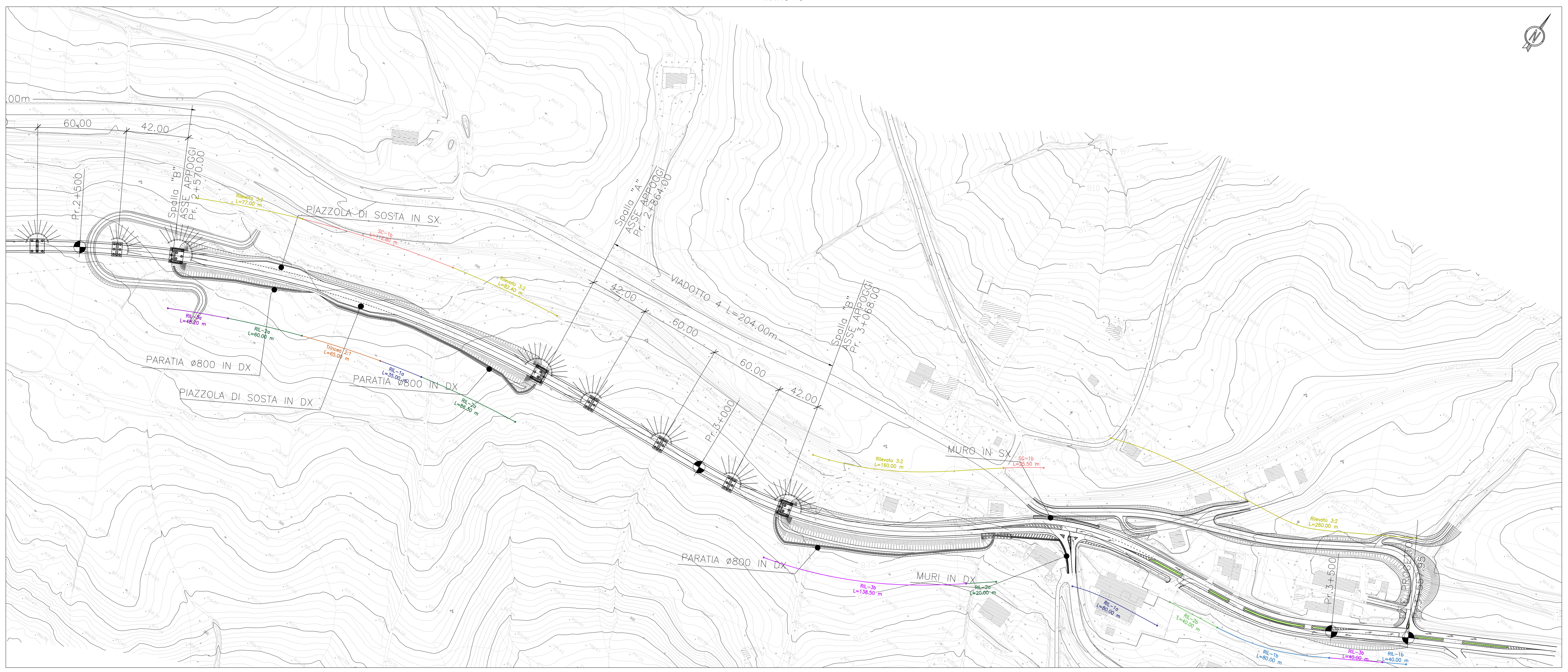
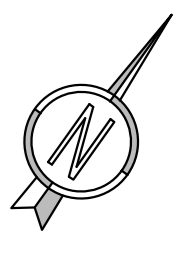
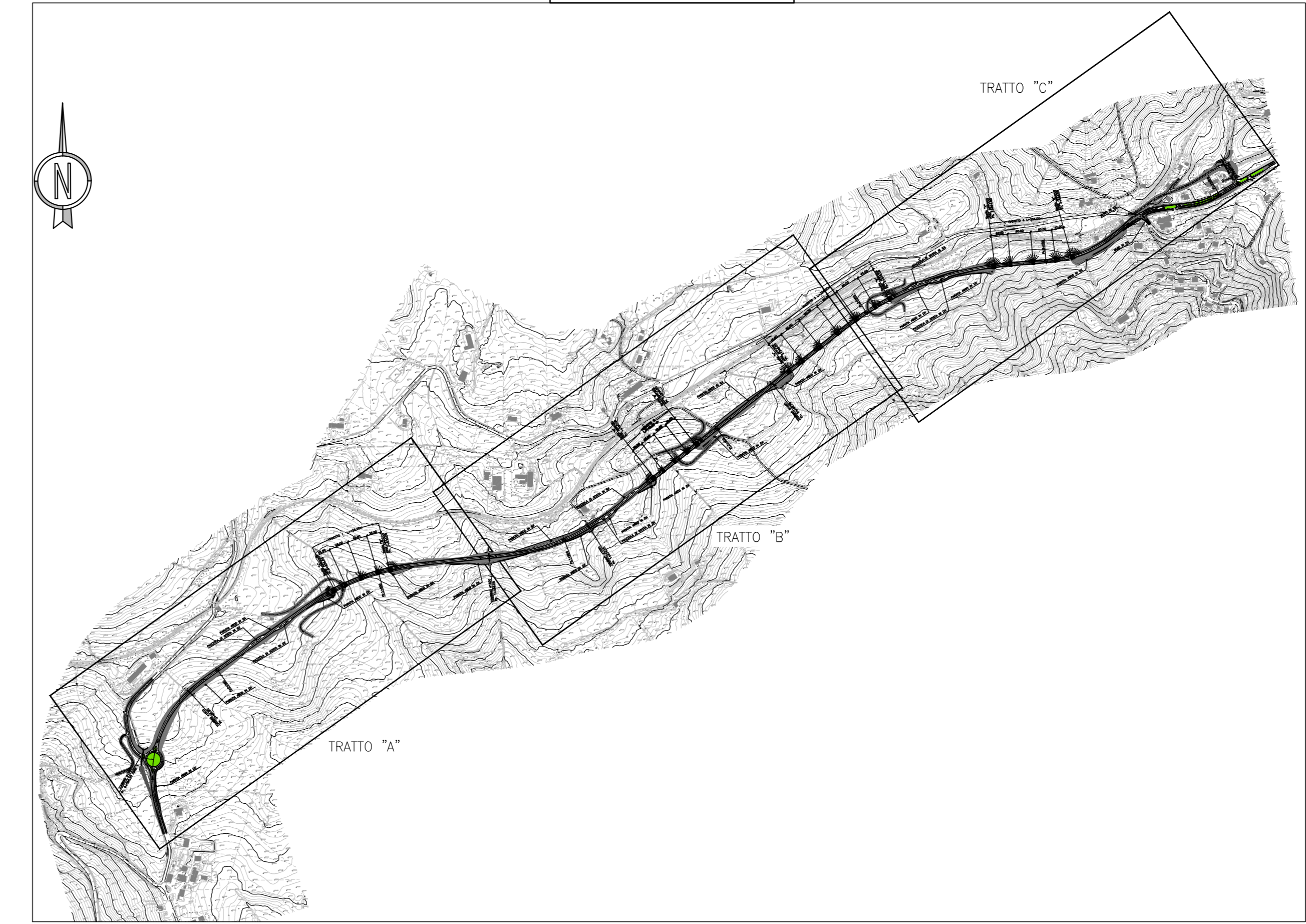

Sanas
GRUPPO FS ITALIANE

Direzione Progettazione e Realizzazione Lavori

ADEGUAMENTO S.S. n°87 "SANNITICA"
Interventi localizzati per garantire la percorribilità immediata
Tratto "Campobasso - Bivio S.Elia"
Lotti A2 e A3

PROGETTO DEFINITIVO COD. CB 150

<p>PROGETTAZIONE:</p> <p>bonifica spa (Mandatario)</p> <p>FRANCHETTI (Mandatario)</p>	<p>PROGETTISTA: Ing. Franco Porsio Bocchetto - Ordine Ing. Roma n. 3664 - Sez. A Ing. Luigi Alberti - Ordine Ing. Milano n. 14725 - Sez. A Ing. Paolo Franchetti - Ordine Ing. Venezia n. 2013 - Sez. A</p> <p>GEOLOGO: Geol. Dott. Anna Maria Bianchi Ordine Geol. Lazio n. 1531</p> <p>RESPONSABILE DELL'INTEGRAZIONE DELLE DISCIPLINE SPECIALISTICHE: Ing. Franco Porsio Bocchetto - Ordine Ing. Roma n. 3664 - Sez. A</p> <p>COORDINATORE DELLA SICUREZZA: Ing. Andrea Mario Enzo Fallo - Ordine Ing. Catania n. 146701</p> <p>VISTO: IL RESPONSABILE DEL PROCEDIMENTO Ing. CLAUDIO BUCI</p>
--	---

PS-PROGETTO STRADALE
Interventi geotecnici per rilevati e trincee
Planimetria generale degli interventi - tav. 3/3

<p>CODICE PROGETTO DPICB0150</p>	<p>LV. PROG. ANNO 22</p>	<p>NOME FILE TOP500GETPL03</p>	<p>REVISIONE B</p>	<p>SCALA: 1:1000</p>
---	-------------------------------------	---	-------------------------------	---------------------------------

B	ISTRUTTORIA ANAS	Luglio 2022	Ing. E. Basso	Geol. F. Bianchi	Ing. L. Alberti
A	EMISSIONE	Aprile 2022	Ing. E. Basso	Geol. F. Bianchi	Ing. L. Alberti
REV.	DESCRIZIONE	DATA	REDATTO	VERIFICATO	APPROVATO