ALLEGATO 4

ZONE UMIDE DI IMPORTANZA INTERNAZIONALE (RAMSAR), LAGHI E ALTRI SPECCHI D'ACQUA

FONTE: GEOPORTALE NAZIONALE MATTM
SCALA: 1:40.000
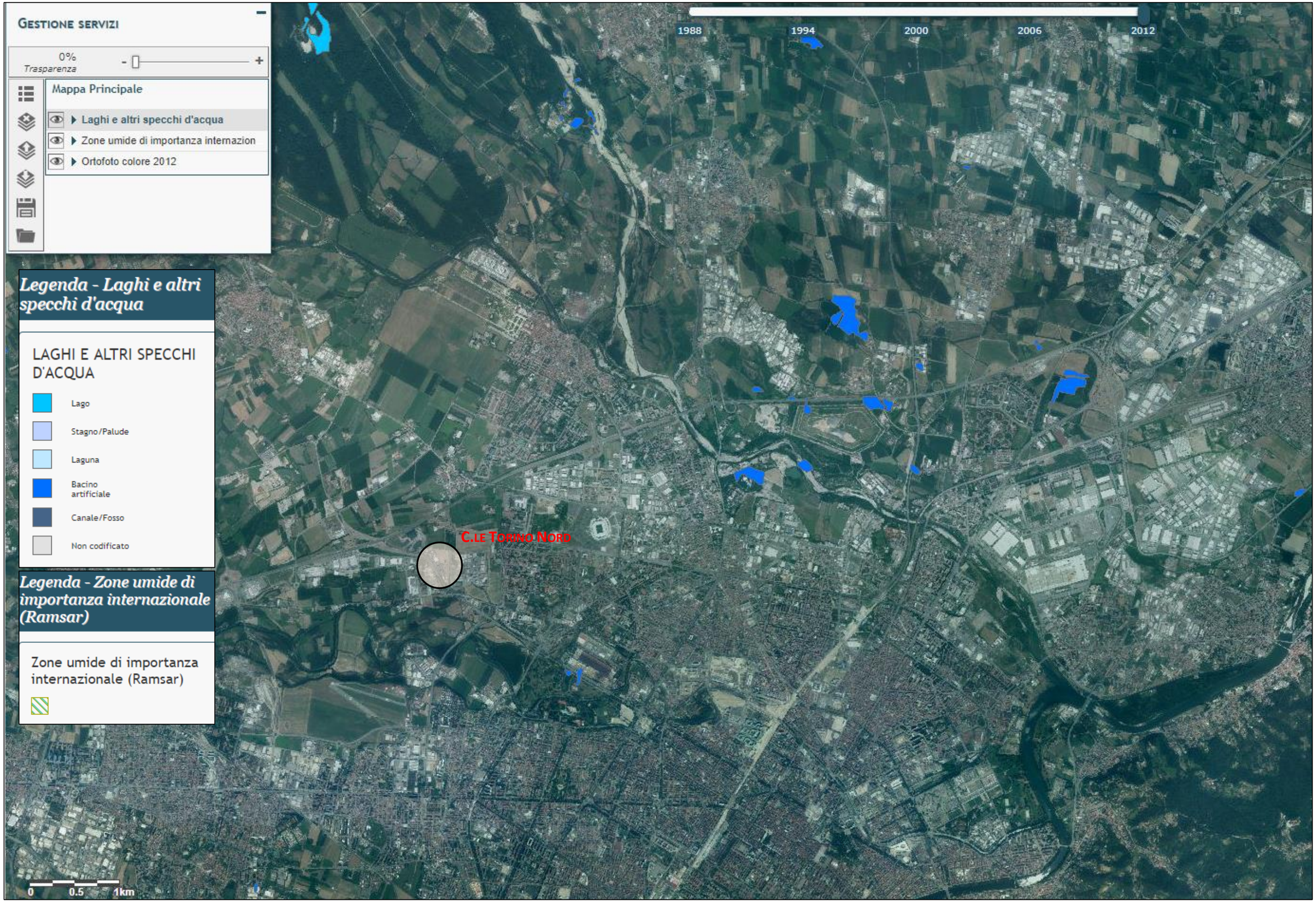
DATA: SETTEMBRE 2022