

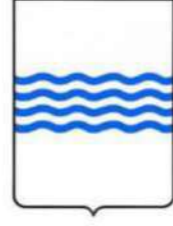

REGIONE BASILICATA



PROVINCIA DI POTENZA



COMUNI DI FORENZA E PALAZZO SAN GERVASIO



Denominazione impianto: **FORENZA E PALAZZO SAN GERVASIO**

Ubicazione: **Comuni di Forenza (PZ) e Palazzo San Gervasio (PZ)** Foglio: vari
Particelle: varie

PROGETTO DEFINITIVO
di un parco eolico della potenza complessiva pari a 33,6 MW,
delle opere connesse e delle infrastrutture indispensabili da ubicarsi in agro dei
comuni di Forenza (PZ), Palazzo San Gervasio (PZ), Maschito (PZ), Venosa (PZ) e
Montemilione (PZ).

PROPRONENTE: **FORENZA WIND S.R.L.**
Corso Italia n.27 - 39100 Bolzano (BZ)
Partita IVA: 03107070215
Indirizzo PEC: forenzawind@emsmail.it

ELABORATO: **Stralcio strumento urbanistico generale o attuativo** Tav. n° **A.16.a.2.a**
Scala: **1:10.000 / 1:50.000**

Aggiornamenti	Numero	Data	Motivo	Eseguito	Verificato	Approvato
	Rev 0	Febbraio 2022	istanza per l'avvio del procedimento di rilascio del provvedimento di VIA nell'ambito del provvedimento unico in materia ambientale ai sensi dell'art.27 del D.Lgs.152/2006 e ss.mm.ii.			

PROGETTAZIONE:
Dott. Ing. SAVERIO GRAMEGNA
Via Caduti di Nassirya n. 179
70022 Altamura (BA)
Ordine degli Ingegneri di Bari n. 8443
PEC: saverio.gramegna@ingpec.eu
Cell:3286812690

IL TECNICO:
Dott. Ing. SAVERIO GRAMEGNA
Via Caduti di Nassirya n. 179
70022 Altamura (BA)
Ordine degli Ingegneri di Bari n. 8443
PEC: saverio.gramegna@ingpec.eu
Cell:3286812690

Spazio riservato agli Enti

Tutti i diritti sono riservati, la riproduzione anche parziale del disegno è vietata.

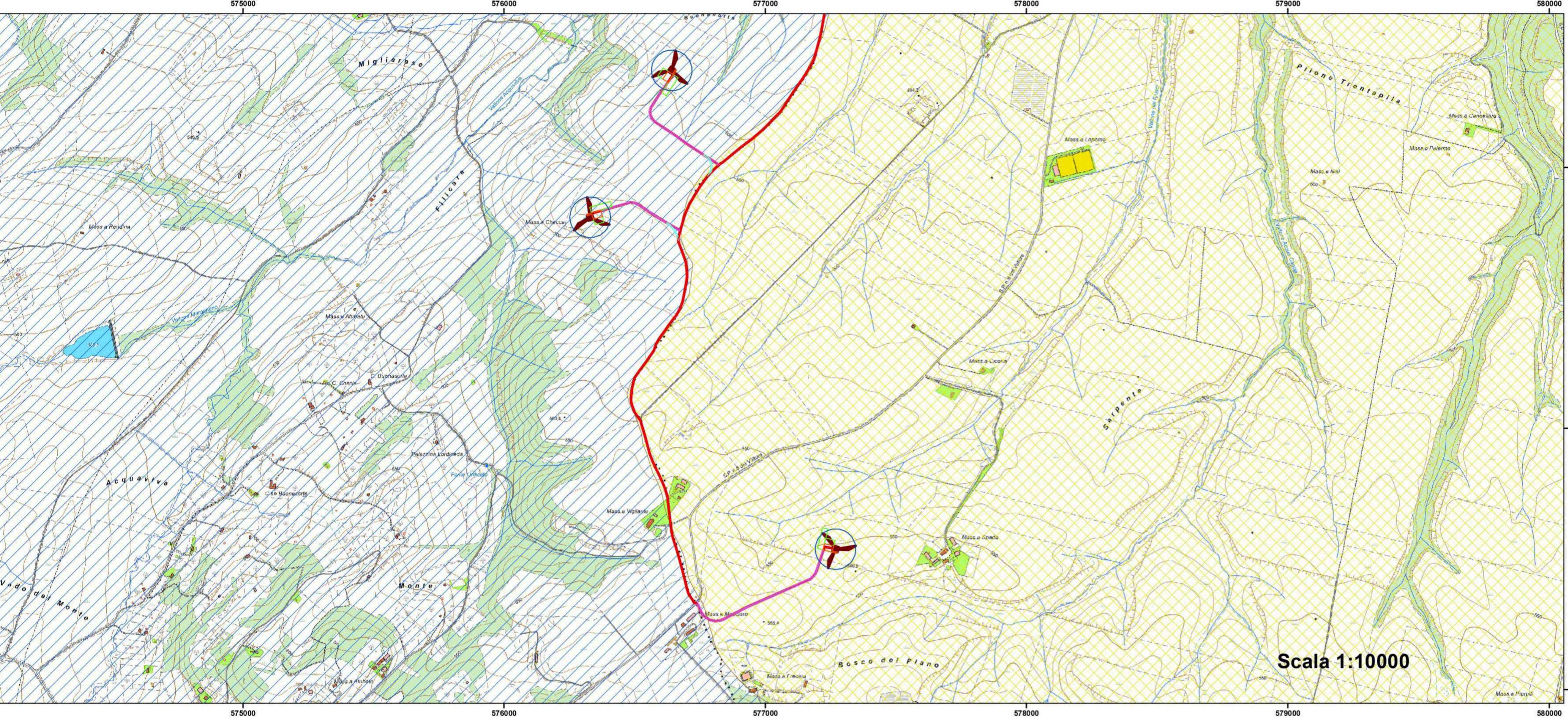

Legenda

Impianto

Layer

- CABINA_DI_ELEVAZIONE
- CABINE_DI_SEZIONAMENTO
- INGOMBRO_ROTORE
- PIAZZOLE_DEFINITIVE
- PIAZZOLE_TEMPORANEE
- SE_TERNA
- STRADE_DI_PROGETTO
- STRADE_TEMPORANEE
- WTG
- Cavidotto

Zona agricola

- FORENZA
- PALAZZO SAN GERVASIO

0 500 1.000 2.000 3.000 4.000 Meters