IL CONCEDENTE

Regione Emilia-Romagna

IL CONCESSIONARIO

ARC AUTOSTRADA REGIONALE CISPADANA

# AUTOSTRADA REGIONALE CISPADANA

## DAL CASELLO DI REGGIOLO-ROLO SULLA A22 AL CASELLO DI FERRARA SUD SULLA A13

CODICE C.U.P. E81B08000060009

# PROGETTO DEFINITIVO

## VIABILITA' DI ADDUZIONE AL SISTEMA AUTOSTRADALE

D02 (EX 1RE) VARIANTE ALLA SP N° 41 IN CORRISPONDENZA DEL TRACCIATO CISPADANO - TRATTO TRA SP N° 60 E BRESCELLO

MITIGAZIONI AMBIENTALI

STUDIO ACUSTICO

CENSIMENTO DEI RICETTORI
SCHEDE

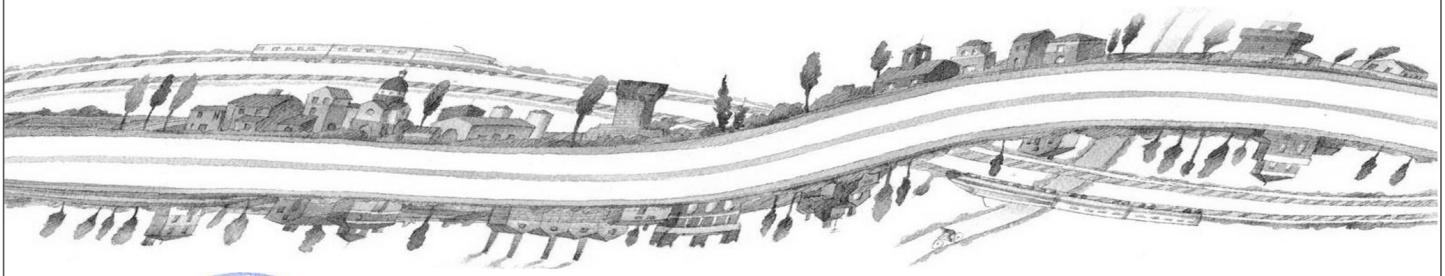

IL PROGETTISTA

Arch. Sergio Beccarelli
Ord. Arch. Prov. PR n. 377

TECNICO COMPETENTE IN ACUSTICA

Prof. Ing. Angelo Farina
Tecnico Competente in Acustica Ambientale
DD Regione Emilia Romagna
n. H394 del 9/11/1998

RESPONSABILE INTEGRAZIONE
PRESTAZIONI SPECIALISTICHE

Ing. Emilio Salsi
Albo Ing. Reggio Emilia n° 945

IL CONCESSIONARIO

Autostrada Regionale
Cispadana S.p.A.
IL PRESIDENTE
Graziano Pattuzzi

| REV. | DATA | DESCRIZIONE | REDAZIONE | CONTROLLO | APPROVAZIONE |
|---|---|---|---|---|---|
| G | | | | | |
| F | | | | | |
| E | | | | | |
| D | | | | | |
| C | | | | | |
| B | | | | | |
| A | 17.04.2012 | EMISSIONE | BARBERO | BECCARELLI | SALSI |

IDENTIFICAZIONE ELABORATO

| NUM. PROGR. | FASE | LOTTO | GRUPPO | CODICE OPERA WBS | TRATTO OPERA | AMBITO | TIPO ELABORATO | PROGRESSIVO | REV. |
|---|---|---|---|---|---|---|---|---|---|
| 4980 | PD | 0 | D02 | DMA00 | 0 | AC | SH | 01 | A |

DATA: MAGGIO 2012

SCALA:

IL PRESENTE DOCUMENTO NON POTRA' ESSERE COPIATO, RIPRODOTTO O ALTRIMENTI PUBBLICATO, IN TUTTO O IN PARTE, SENZA IL CONSENSO SCRITTO DEL CONCEDENTE. OGNI UTILIZZO NON AUTORIZZATO SARA' PERSEGUITO A NORMA DI LEGGE
THIS DOCUMENT MAY NOT BE COPIED, REPRODUCED OR PUBLISHED, EITHER IN PART OR IN ITS ENTIRETY, WITHOUT THE WRITTEN PERMISSION OF ARCCOS CONSORTIUM. UNAUTHORIZED USE WILL BE PROSECUTE BY LAW.

**INDICE**

1. Sorbolo.....da SR001 a SR019
2. Brescello ..... da BR001 a BR049

RICETTORE: SR001

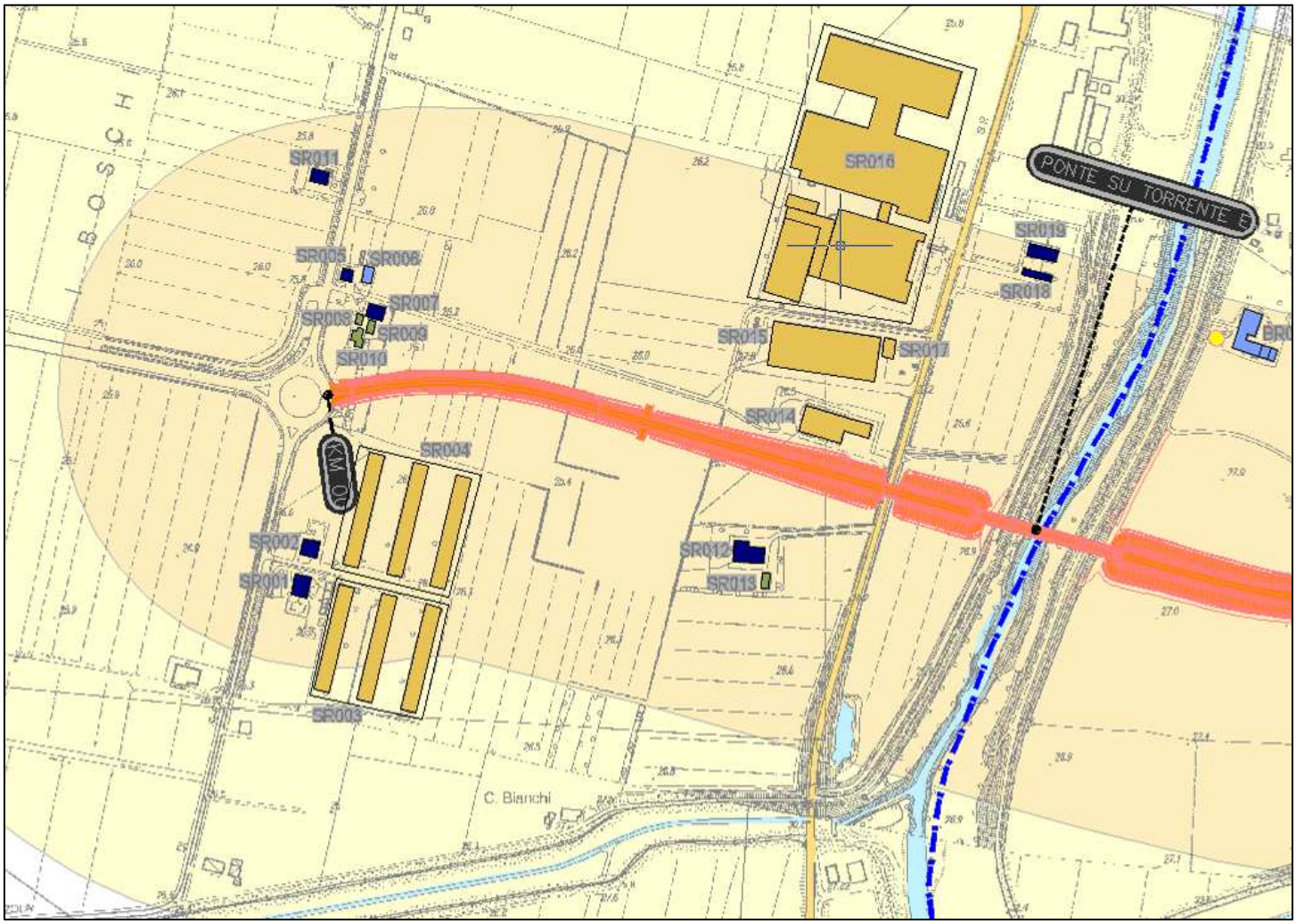


Stralcio planimetrico: Con localizzazione del ricettore rispetto all'infrastruttura in progetto

Vista da: Nord Ovest

Vista da: Est

| | |
|---|---|
| Località: | Strada di Chiozzola in Coenzo |
| Comune: | Sorbolo |
| Provincia: | Parma |

SR001

Coordinate ricettore(X, Y, Z): X = 1614733.27 Y = 4971751.30 Z = 26

Coordinate punto maggiormente esposto (X, Y, Z): X = 1614742,9 Y = 4971759,36 Z = 26

Distanza minima dall'asse della nuova infrastruttura Autostradale [M]: 31325

Distanza minima dalle aree o dalle viabilità di cantiere[M]: 144

CARATTERISTICHE DELL'INFRASTRUTTURA IN PROGETTO:

(●) a raso ( ) rilevato ( ) trincea ( ) viadotto ( ) galleria

FASCE DI PERTINENZA [DPR 142/204 E DPR 459/1999]

| STRADE ESISTENTI E ASSIMILABILI TIPO DI STRADA | FASCIA PERT. | STRADE DI NUOVA REALIZZAZIONE TIPO DI STRADA | LINEE FERROVIARIE TIPO | |
|---|---|---|---|---|
| ( ) A | ( ) A ( ) B | ( ) A | ( ) Esistenti | ( ) A ( ) B |
| ( ) B | ( ) A ( ) B | ( ) B | ( ) Nuove V<= 200 Km/h | ( ) A ( ) B |
| ( ) Ca | ( ) A ( ) B | (●) C1 | ( ) Nuove V>= 200 Km/h | |
| ( ) Cb | ( ) A ( ) B | ( ) C2 | | |
| ( ) Da | | ( ) D | | |
| ( ) Db | | ( ) E | | |
| ( ) E | | ( ) F | | |

| DESTINAZIONE D'USO P.R.G. | LIMITI DI ZONA [dBA] | | DAY/NIGHT |
|---|---|---|---|
| A.a.4.1 - Ambiti agricoli ad alta vocazione agricola | DPR142/2004 | | |
| | ZONIZZAZIONE COMUNALE | classe III | 60/50 |
| | LIMITI DI SOGLIA | | 60/50 |

VINCOLO AI SENSI DEL D.LGS 42/2004 E S.M.I. ( )

| TIPOLOGIA EDILIZIA DEL RICETTORE | | CARATTERISTICHE DEGLI EDIFICI | |
|---|---|---|---|
| [x] Residenziale | (●) Abitata | Numero Edifici: | 1 |
| [ ] Terziario | ( ) Disabitata | Tipo di struttura: | muratura |
| [ ] Agricola | ( ) Costruzione | Stato di conservazione: | (●) buono ( ) medio ( ) cattivo |
| [ ] Produttivo/Industriale | ( ) Rudere | Stato dei serramenti: | (●) buono ( ) medio ( ) cattivo |
| [ ] Scuola/Asilo | ( ) Altro... | Numero piani (max): | 3 H (max) [m]: 8 |
| [ ] Ospedale/Casa Protetta | Fruizione: | Numero fronti esposti: | 1 |
| [ ] Struttura Socio-Sanitaria | [x] Diurno | Stima del numero di unità_abitative: | 2 |
| [ ] Altro.. | [x] Notturno | | |
| | [ ] Altro... | | |

CARATTERISTICHE DEL RICETTORE CON DESTINAZIONE "AGRICOLA"

( ) Non attivo ( ) Attivo ( ) Orticolo ( ) Frutticolo ( ) Altro..

SORGENTI CAMPI ELETTROMAGNETICI ESISTENTI ( )

Tipologia: Distanza minima dalla sorgente [m:]

SORGENTI EMISSIVE IN ATMOSFERA ( )

Tipologia: Distanza minima dalla sorgente [m:]

NOTE:

nota vocale data ora

RICETTORE: SR002

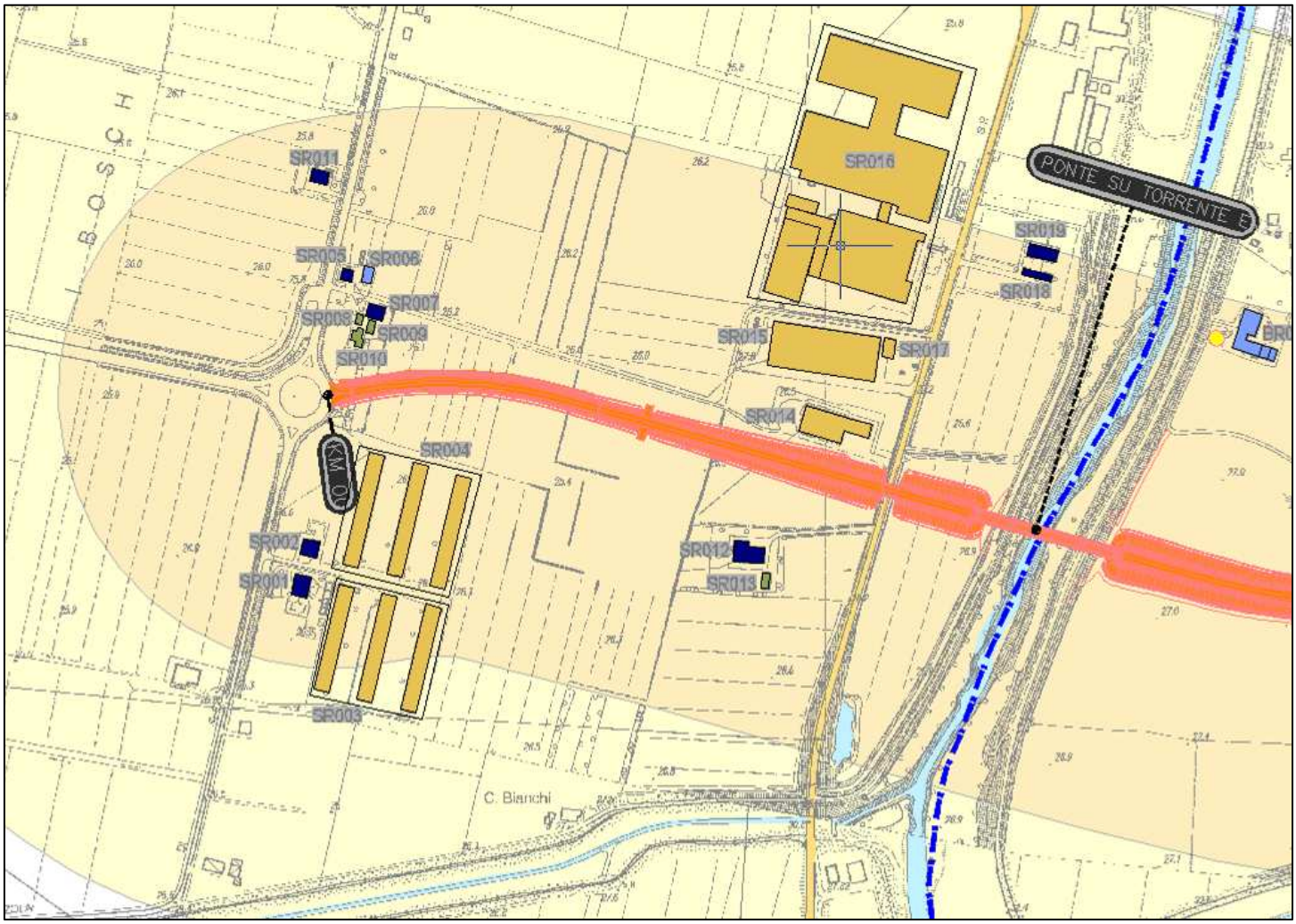


Stralcio planimetrico: Con localizzazione del ricettore rispetto all'infrastruttura in progetto

Vista da: Nord Ovest

Vista da: Sud Ovest

| | |
|---|---|
| Località: | Strada di Chiozzola in Coenzo |
| Comune: | Sorbolo |
| Provincia: | Parma |

SR002

Coordinate ricettore(X, Y, Z): X = 1614741.56 Y = 4971786.60 Z = 26

Coordinate punto maggiormente esposto (X, Y, Z): X = 1614750,75 Y = 4971792,78 Z = 26

Distanza minima dall'asse della nuova infrastruttura Autostradale [M]: 31265

Distanza minima dalle aree o dalle viabilità di cantiere[M]: 111

CARATTERISTICHE DELL'INFRASTRUTTURA IN PROGETTO:

(●) a raso ( ) rilevato ( ) trincea ( ) viadotto ( ) galleria

FASCE DI PERTINENZA [DPR 142/204 E DPR 459/1999]

| STRADE ESISTENTI E ASSIMILABILI | | | STRADE DI NUOVA REALIZZAZIONE | LINEE FERROVIARIE | | |
|---|---|---|---|---|---|---|
| TIPO DI STRADA | FASCIA PERT. | | TIPO DI STRADA | TIPO | | |
| ( ) A | ( ) A | ( ) B | ( ) A | ( ) Esistenti | ( ) A | ( ) B |
| ( ) B | ( ) A | ( ) B | ( ) B | ( ) Nuove V<= 200 Km/h | ( ) A | ( ) B |
| ( ) Ca | ( ) A | ( ) B | (●) C1 | ( ) Nuove V>= 200 Km/h | | |
| ( ) Cb | ( ) A | ( ) B | ( ) C2 | | | |
| ( ) Da | | | ( ) D | | | |
| ( ) Db | | | ( ) E | | | |
| ( ) E | | | ( ) F | | | |

| DESTINAZIONE D'USO P.R.G. | LIMITI DI ZONA [dBA] | | DAY/NIGHT |
|---|---|---|---|
| A.a.4.1 - Ambiti agricoli ad alta vocazione agricola | DPR142/2004 | | |
| | ZONIZZAZIONE COMUNALE | classe III | 60/50 |
| | LIMITI DI SOGLIA | | 60/50 |

VINCOLO AI SENSI DEL D.LGS 42/2004 E S.M.I. ( )

| TIPOLOGIA EDILIZIA DEL RICETTORE | | CARATTERISTICHE DEGLI EDIFICI | |
|---|---|---|---|
| [x] Residenziale | (●) Abitata | Numero Edifici: | 1 |
| [ ] Terziario | ( ) Disabitata | Tipo di struttura: | muratura |
| [ ] Agricola | ( ) Costruzione | Stato di conservazione: | (●) buono ( ) medio ( ) cattivo |
| [ ] Produttivo/Industriale | ( ) Rudere | Stato dei serramenti: | (●) buono ( ) medio ( ) cattivo |
| [ ] Scuola/Asilo | ( ) Altro... | Numero piani (max): | 3 H (max) [m]: 8 |
| [ ] Ospedale/Casa Protetta | Fruizione: | Numero fronti esposti: | 1 |
| [ ] Struttura Socio-Sanitaria | [x] Diurno | Stima del numero di unità_abitative: | 2 |
| [ ] Altro.. | [x] Notturno | | |
| | [ ] Altro... | | |

CARATTERISTICHE DEL RICETTORE CON DESTINAZIONE "AGRICOLA"

( ) Non attivo ( ) Attivo ( ) Orticolo ( ) Frutticolo ( ) Altro..

SORGENTI CAMPI ELETTROMAGNETICI ESISTENTI ( )

Tipologia: Distanza minima dalla sorgente [m:]

SORGENTI EMISSIVE IN ATMOSFERA ( )

Tipologia: Distanza minima dalla sorgente [m:]

NOTE:

nota vocale data ora

RICETTORE: SR003

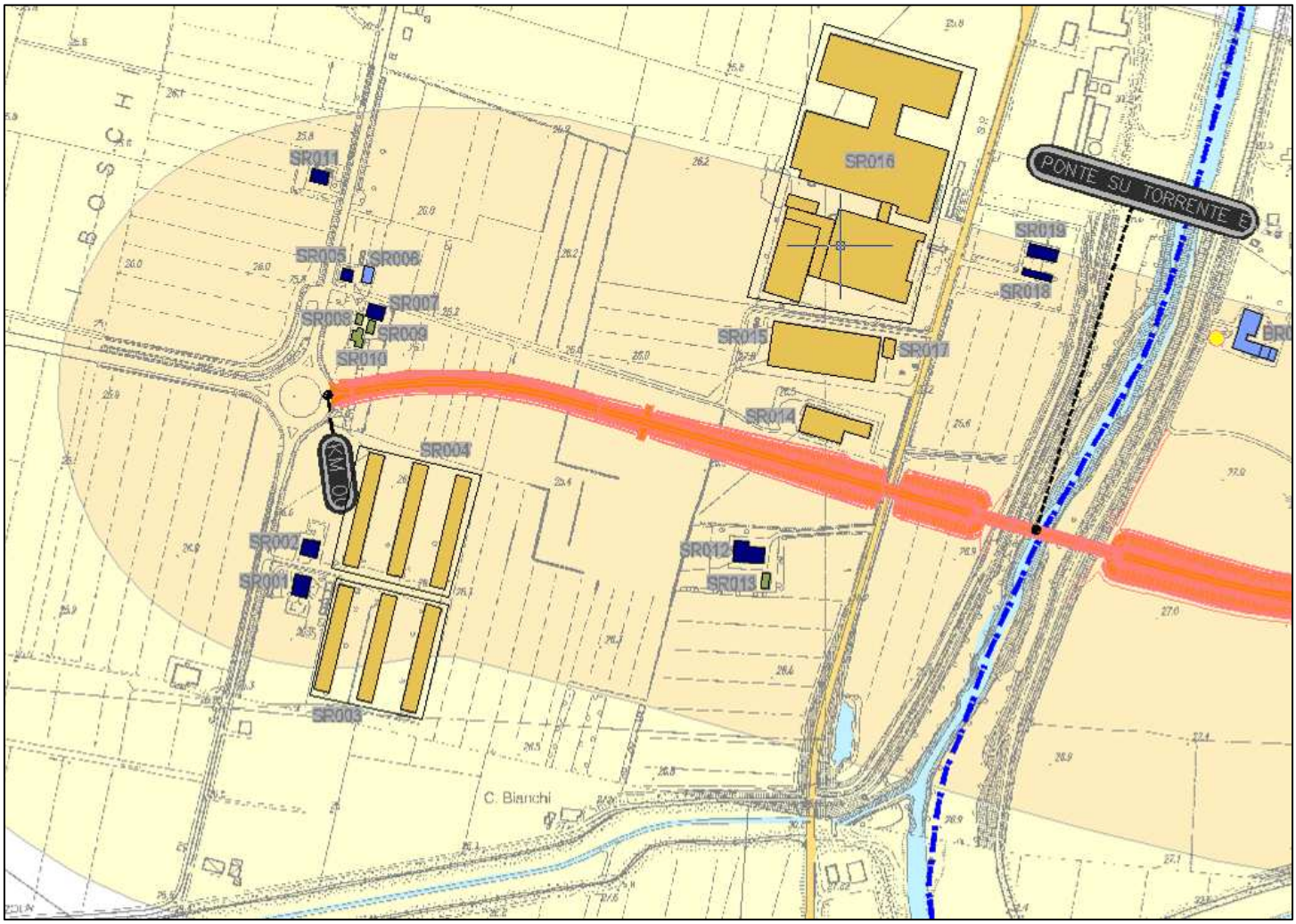


Stralcio planimetrico: Con localizzazione del ricettore rispetto all'infrastruttura in progetto

Vista da: Nord Ovest

Vista da: Nord Ovest

| | |
|---|---|
| Località: | Strada di Chiozzola in Coenzo |
| Comune: | Sorbolo |
| Provincia: | Parma |

SR003

Coordinate ricettore(X, Y, Z): X = 1614806.07 Y = 4971692.34 Z = 26

Coordinate punto maggiormente esposto (X, Y, Z): X = 1614863,04 Y = 4971731,08 Z = 26

Distanza minima dall'asse della nuova infrastruttura Autostradale [M]: 31150

Distanza minima dalle aree o dalle viabilità di cantiere[M]: 152

CARATTERISTICHE DELL'INFRASTRUTTURA IN PROGETTO:

(●) a raso ( ) rilevato ( ) trincea ( ) viadotto ( ) galleria

FASCE DI PERTINENZA [DPR 142/204 E DPR 459/1999]

| STRADE ESISTENTI E ASSIMILABILI TIPO DI STRADA | FASCIA PERT. | STRADE DI NUOVA REALIZZAZIONE TIPO DI STRADA | LINEE FERROVIARIE TIPO | |
|---|---|---|---|---|
| ( ) A | ( ) A ( ) B | ( ) A | ( ) Esistenti | ( ) A ( ) B |
| ( ) B | ( ) A ( ) B | ( ) B | ( ) Nuove V<= 200 Km/h | ( ) A ( ) B |
| ( ) Ca | ( ) A ( ) B | (●) C1 | ( ) Nuove V>= 200 Km/h | |
| ( ) Cb | ( ) A ( ) B | ( ) C2 | | |
| ( ) Da | | ( ) D | | |
| ( ) Db | | ( ) E | | |
| ( ) E | | ( ) F | | |

| DESTINAZIONE D'USO P.R.G. | LIMITI DI ZONA [dBA] | | DAY/NIGHT |
|---|---|---|---|
| A.a.4.1 - Ambiti agricoli ad alta vocazione agricola | DPR142/2004 | | |
| | ZONIZZAZIONE COMUNALE | classe III | 60/50 |
| | LIMITI DI SOGLIA | | 60/50 |

VINCOLO AI SENSI DEL D.LGS 42/2004 E S.M.I. ( )

| TIPOLOGIA EDILIZIA DEL RICETTORE | | CARATTERISTICHE DEGLI EDIFICI | |
|---|---|---|---|
| [ ] Residenziale | (●) Abitata | Numero Edifici: | 3 |
| [ ] Terziario | ( ) Disabitata | Tipo di struttura: | muratura |
| [x] Agricola | ( ) Costruzione | Stato di conservazione: | ( ) buono ( ) medio (●) cattivo |
| [x] Produttivo/Industriale | ( ) Rudere | Stato dei serramenti: | ( ) buono ( ) medio (●) cattivo |
| [ ] Scuola/Asilo | ( ) Altro... | Numero piani (max): | 1 H (max) [m]: 3 |
| [ ] Ospedale/Casa Protetta | Fruizione: | Numero fronti esposti: | 1 |
| [ ] Struttura Socio-Sanitaria | [x] Diurno | Stima del numero di unità_abitative: | |
| [ ] Altro.. | [ ] Notturno | | |
| | [ ] Altro... | | |

CARATTERISTICHE DEL RICETTORE CON DESTINAZIONE "AGRICOLA"

( ) Non attivo (●) Attivo ( ) Orticolo ( ) Frutticolo ( ) Altro..

SORGENTI CAMPI ELETTROMAGNETICI ESISTENTI ( )

Tipologia: Distanza minima dalla sorgente [m:]

SORGENTI EMISSIVE IN ATMOSFERA ( )

Tipologia: Distanza minima dalla sorgente [m:]

NOTE:

nota vocale data ora

RICETTORE: SR004

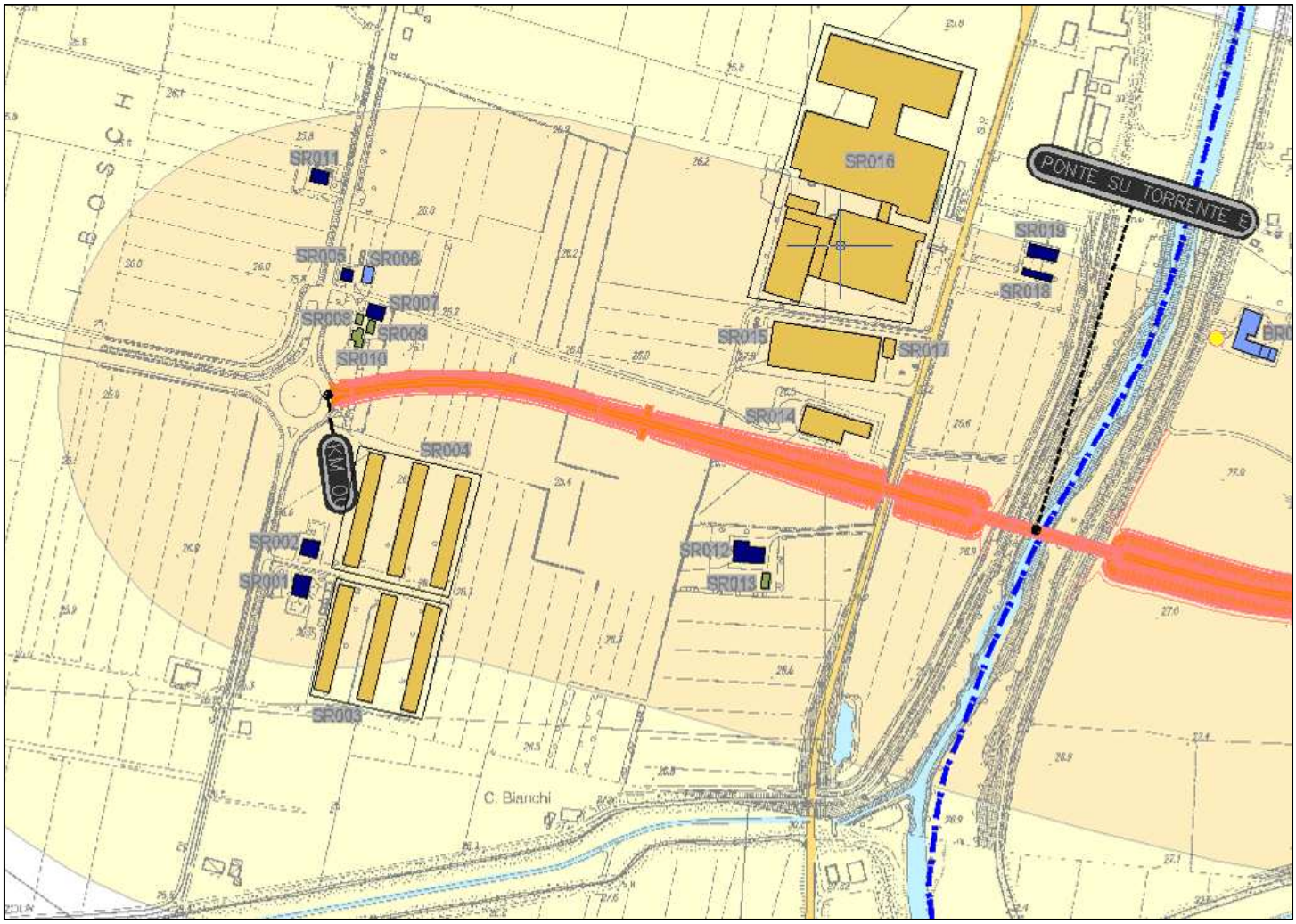


Stralcio planimetrico: Con localizzazione del ricettore rispetto all'infrastruttura in progetto

Vista da: Sud Ovest

Vista da: Sud Est

| | |
|---|---|
| Località: | Strada di Chiozzola in Coenzo |
| Comune: | Sorbolo |
| Provincia: | Parma |

SR004

Coordinate ricettore(X, Y, Z): X = 1614830.02 Y = 4971811.80 Z = 26

Coordinate punto maggiormente esposto (X, Y, Z): X = 1614810,9 Y = 4971871,88 Z = 26

Distanza minima dall'asse della nuova infrastruttura Autostradale [M]: 31112

Distanza minima dalle aree o dalle viabilità di cantiere[M]: 52

CARATTERISTICHE DELL'INFRASTRUTTURA IN PROGETTO:

(●) a raso ( ) rilevato ( ) trincea ( ) viadotto ( ) galleria

FASCE DI PERTINENZA [DPR 142/204 E DPR 459/1999]

| STRADE ESISTENTI E ASSIMILABILI TIPO DI STRADA | FASCIA PERT. | STRADE DI NUOVA REALIZZAZIONE TIPO DI STRADA | LINEE FERROVIARIE TIPO | |
|---|---|---|---|---|
| ( ) A | ( ) A ( ) B | ( ) A | ( ) Esistenti | ( ) A ( ) B |
| ( ) B | ( ) A ( ) B | ( ) B | ( ) Nuove V<= 200 Km/h | ( ) A ( ) B |
| ( ) Ca | ( ) A ( ) B | (●) C1 | ( ) Nuove V>= 200 Km/h | |
| ( ) Cb | ( ) A ( ) B | ( ) C2 | | |
| ( ) Da | | ( ) D | | |
| ( ) Db | | ( ) E | | |
| ( ) E | | ( ) F | | |

| DESTINAZIONE D'USO P.R.G. | LIMITI DI ZONA [dBA] | | DAY/NIGHT |
|---|---|---|---|
| A.a.4.1 - Ambiti agricoli ad alta vocazione agricola | DPR142/2004 | | |
| | ZONIZZAZIONE COMUNALE | classe III | 60/50 |
| | LIMITI DI SOGLIA | | 60/50 |

VINCOLO AI SENSI DEL D.LGS 42/2004 E S.M.I. ( )

| TIPOLOGIA EDILIZIA DEL RICETTORE | | CARATTERISTICHE DEGLI EDIFICI | |
|---|---|---|---|
| [ ] Residenziale | (●) Abitata | Numero Edifici: | 3 |
| [ ] Terziario | ( ) Disabitata | Tipo di struttura: | muratura |
| [x] Agricola | ( ) Costruzione | Stato di conservazione: | ( ) buono ( ) medio (●) cattivo |
| [x] Produttivo/Industriale | ( ) Rudere | Stato dei serramenti: | ( ) buono ( ) medio (●) cattivo |
| [ ] Scuola/Asilo | ( ) Altro... | Numero piani (max): | 1 H (max) [m]: 3 |
| [ ] Ospedale/Casa Protetta | Fruizione: | Numero fronti esposti: | 1 |
| [ ] Struttura Socio-Sanitaria | [x] Diurno | Stima del numero di unità_abitative: | |
| [ ] Altro.. | [ ] Notturno | | |
| | [ ] Altro... | | |

CARATTERISTICHE DEL RICETTORE CON DESTINAZIONE "AGRICOLA"

( ) Non attivo (●) Attivo ( ) Orticolo ( ) Frutticolo ( ) Altro..

SORGENTI CAMPI ELETTROMAGNETICI ESISTENTI ( )

Tipologia: Distanza minima dalla sorgente [m:]

SORGENTI EMISSIVE IN ATMOSFERA ( )

Tipologia: Distanza minima dalla sorgente [m:]

NOTE:

nota vocale data ora

| RICETTORE: | SR005 |
|---|---|

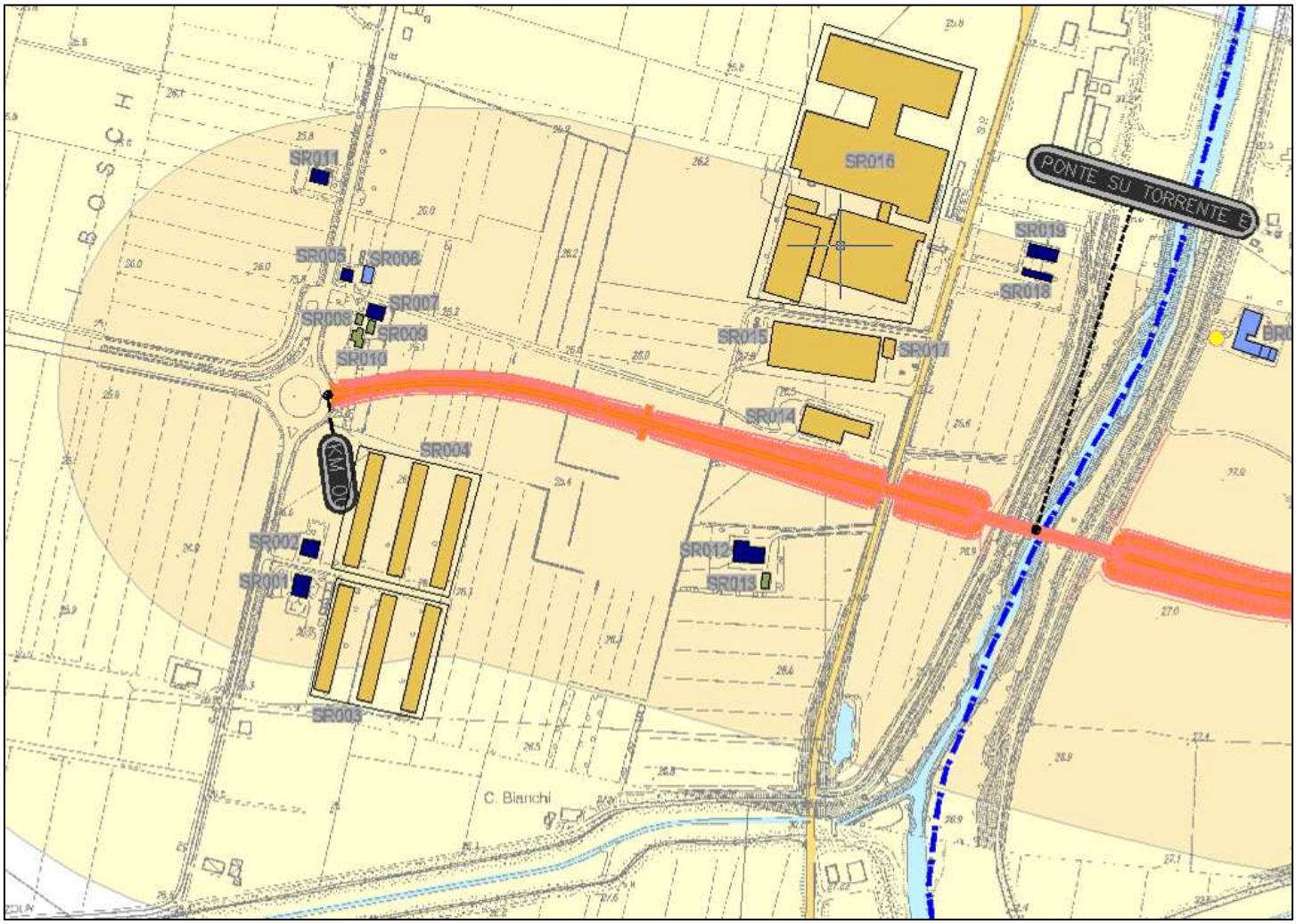


Stralcio planimetrico: Con localizzazione del ricettore rispetto all'infrastruttura in progetto

Vista da: Ovest

Vista da: Sud Ovest

| | |
|---|---|
| Località: | Strada di Chiozzola in Coenzo |
| Comune: | Sorbolo |
| Provincia: | Parma |

SR005

Coordinate ricettore(X, Y, Z): X = 1614775.85 Y = 4972040.32 Z = 26

Coordinate punto maggiormente esposto (X, Y, Z): X = 1614779,67 Y = 4972034,11 Z = 26

Distanza minima dall'asse della nuova infrastruttura Autostradale [M]: 31220

Distanza minima dalle aree o dalle viabilità di cantiere[M]: 10

CARATTERISTICHE DELL'INFRASTRUTTURA IN PROGETTO:

(●) a raso ( ) rilevato ( ) trincea ( ) viadotto ( ) galleria

FASCE DI PERTINENZA [DPR 142/204 E DPR 459/1999]

| STRADE ESISTENTI E ASSIMILABILI TIPO DI STRADA | FASCIA PERT. | STRADE DI NUOVA REALIZZAZIONE TIPO DI STRADA | LINEE FERROVIARIE TIPO | |
|---|---|---|---|---|
| ( ) A | ( ) A ( ) B | ( ) A | ( ) Esistenti | ( ) A ( ) B |
| ( ) B | ( ) A ( ) B | ( ) B | ( ) Nuove V<= 200 Km/h | ( ) A ( ) B |
| ( ) Ca | ( ) A ( ) B | (●) C1 | ( ) Nuove V>= 200 Km/h | |
| ( ) Cb | ( ) A ( ) B | ( ) C2 | | |
| ( ) Da | | ( ) D | | |
| ( ) Db | | ( ) E | | |
| ( ) E | | ( ) F | | |

| DESTINAZIONE D'USO P.R.G. | LIMITI DI ZONA [dBA] | | DAY/NIGHT |
|---|---|---|---|
| A.a.4.1 - Ambiti agricoli ad alta vocazione agricola | DPR142/2004 | | |
| | ZONIZZAZIONE COMUNALE | classe IV | 65/55 |
| | LIMITI DI SOGLIA | | 65/55 |

VINCOLO AI SENSI DEL D.LGS 42/2004 E S.M.I. ( )

| TIPOLOGIA EDILIZIA DEL RICETTORE | | CARATTERISTICHE DEGLI EDIFICI | |
|---|---|---|---|
| [x] Residenziale | (●) Abitata | Numero Edifici: | 1 |
| [ ] Terziario | ( ) Disabitata | Tipo di struttura: | muratura |
| [ ] Agricola | ( ) Costruzione | Stato di conservazione: | ( ) buono (●) medio ( ) cattivo |
| [ ] Produttivo/Industriale | ( ) Rudere | Stato dei serramenti: | ( ) buono ( ) medio (●) cattivo |
| [ ] Scuola/Asilo | ( ) Altro... | Numero piani (max): | 2 H (max) [m]: 7 |
| [ ] Ospedale/Casa Protetta | Fruizione: | Numero fronti esposti: | 1 |
| [ ] Struttura Socio-Sanitaria | [x] Diurno | Stima del numero di unità_abitative: | 1 |
| [ ] Altro.. | [x] Notturno | | |
| | [ ] Altro... | | |

CARATTERISTICHE DEL RICETTORE CON DESTINAZIONE "AGRICOLA"

( ) Non attivo ( ) Attivo ( ) Orticolo ( ) Frutticolo ( ) Altro..

SORGENTI CAMPI ELETTROMAGNETICI ESISTENTI ( )

Tipologia: Distanza minima dalla sorgente [m:]

SORGENTI EMISSIVE IN ATMOSFERA ( )

Tipologia: Distanza minima dalla sorgente [m:]

NOTE:

nota vocale data ora

RICETTORE: SR006

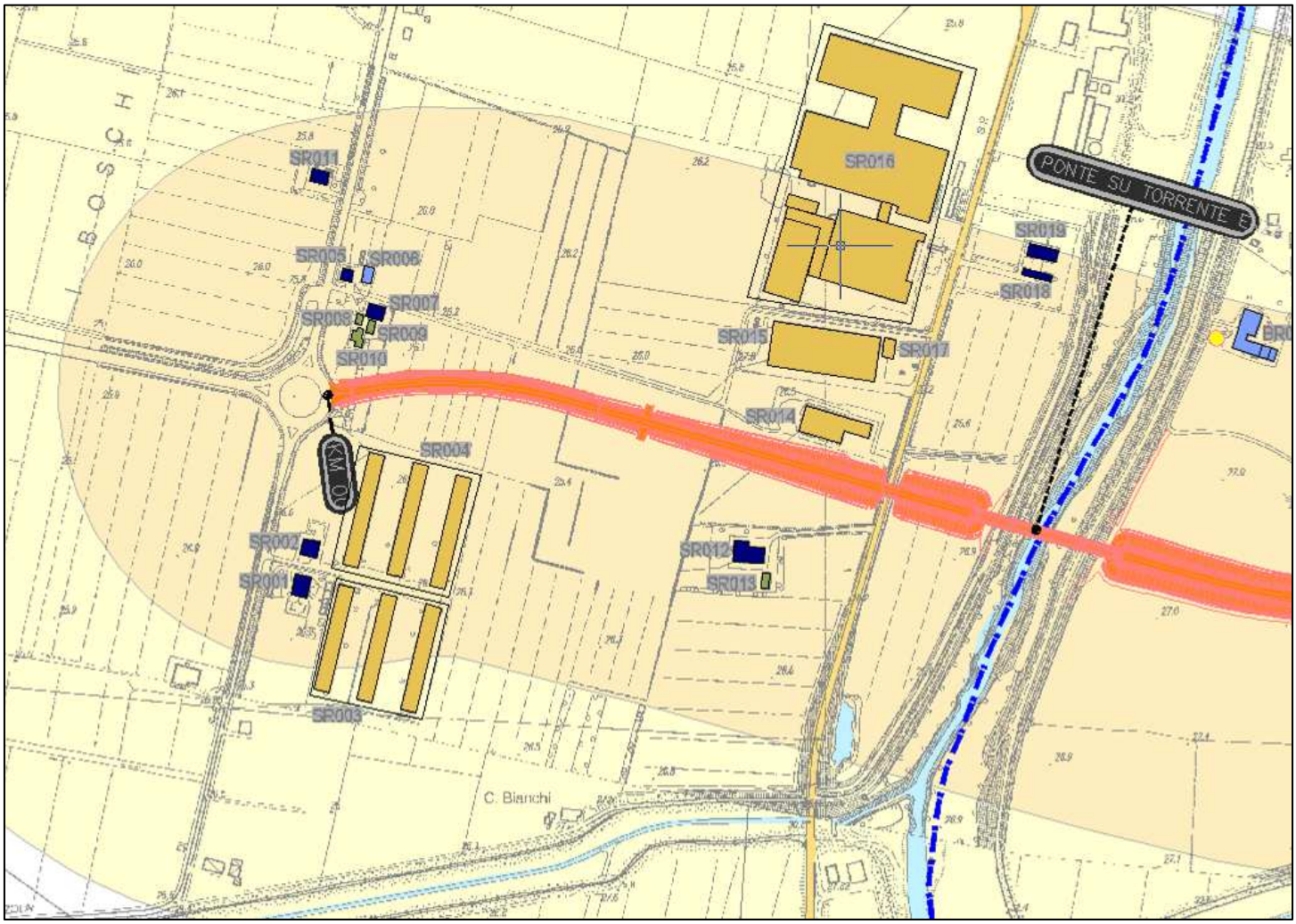


Stralcio planimetrico: Con localizzazione del ricettore rispetto all'infrastruttura in progetto

Vista da: Sud Ovest

Vista da: Sud Ovest

| | |
|---|---|
| Località: | Strada di Chiozzola in Coenzo |
| Comune: | Sorbolo |
| Provincia: | Parma |

SR006

Coordinate ricettore(X, Y, Z): X = 1614795.10 Y = 4972040.35 Z = 26

Coordinate punto maggiormente esposto (X, Y, Z): X = 1614797,91 Y = 4972032,15 Z = 26

Distanza minima dall'asse della nuova infrastruttura Autostradale [M]: 31196

Distanza minima dalle aree o dalle viabilità di cantiere[M]: 29

CARATTERISTICHE DELL'INFRASTRUTTURA IN PROGETTO:

(●) a raso ( ) rilevato ( ) trincea ( ) viadotto ( ) galleria

FASCE DI PERTINENZA [DPR 142/204 E DPR 459/1999]

| STRADE ESISTENTI E ASSIMILABILI TIPO DI STRADA | FASCIA PERT. | STRADE DI NUOVA REALIZZAZIONE TIPO DI STRADA | LINEE FERROVIARIE TIPO | |
|---|---|---|---|---|
| ( ) A | ( ) A ( ) B | ( ) A | ( ) Esistenti | ( ) A ( ) B |
| ( ) B | ( ) A ( ) B | ( ) B | ( ) Nuove V<= 200 Km/h | ( ) A ( ) B |
| ( ) Ca | ( ) A ( ) B | (●) C1 | ( ) Nuove V>= 200 Km/h | |
| ( ) Cb | ( ) A ( ) B | ( ) C2 | | |
| ( ) Da | | ( ) D | | |
| ( ) Db | | ( ) E | | |
| ( ) E | | ( ) F | | |

| DESTINAZIONE D'USO P.R.G. | LIMITI DI ZONA [dBA] | | DAY/NIGHT |
|---|---|---|---|
| A.a.4.1 - Ambiti agricoli ad alta vocazione agricola | DPR142/2004 | | |
| | ZONIZZAZIONE COMUNALE | classe IV | 65/55 |
| | LIMITI DI SOGLIA | | 65/55 |

VINCOLO AI SENSI DEL D.LGS 42/2004 E S.M.I. ( )

| TIPOLOGIA EDILIZIA DEL RICETTORE | | CARATTERISTICHE DEGLI EDIFICI | |
|---|---|---|---|
| (X) Residenziale | (●) Abitata | Numero Edifici: | 1 |
| ( ) Terziario | ( ) Disabitata | Tipo di struttura: | muratura |
| ( ) Agricola | ( ) Costruzione | Stato di conservazione: | ( ) buono ( ) medio (●) cattivo |
| ( ) Produttivo/Industriale | ( ) Rudere | Stato dei serramenti: | ( ) buono ( ) medio (●) cattivo |
| ( ) Scuola/Asilo | ( ) Altro... | Numero piani (max): | 1 H (max) [m]: 2 |
| ( ) Ospedale/Casa Protetta | Fruizione: | Numero fronti esposti: | 1 |
| ( ) Struttura Socio-Sanitaria | (X) Diurno | Stima del numero di unità_abitative: | |
| ( ) Altro.. | ( ) Notturno | | |
| | ( ) Altro... | | |

CARATTERISTICHE DEL RICETTORE CON DESTINAZIONE "AGRICOLA"

( ) Non attivo ( ) Attivo ( ) Orticolo ( ) Frutticolo ( ) Altro..

SORGENTI CAMPI ELETTROMAGNETICI ESISTENTI ( )

Tipologia: Distanza minima dalla sorgente [m:]

SORGENTI EMISSIVE IN ATMOSFERA ( )

Tipologia: Distanza minima dalla sorgente [m:]

NOTE:

garage di pertinenza al ricettore GS005

nota vocale data ora

| RICETTORE: | SR007 |
|---|---|

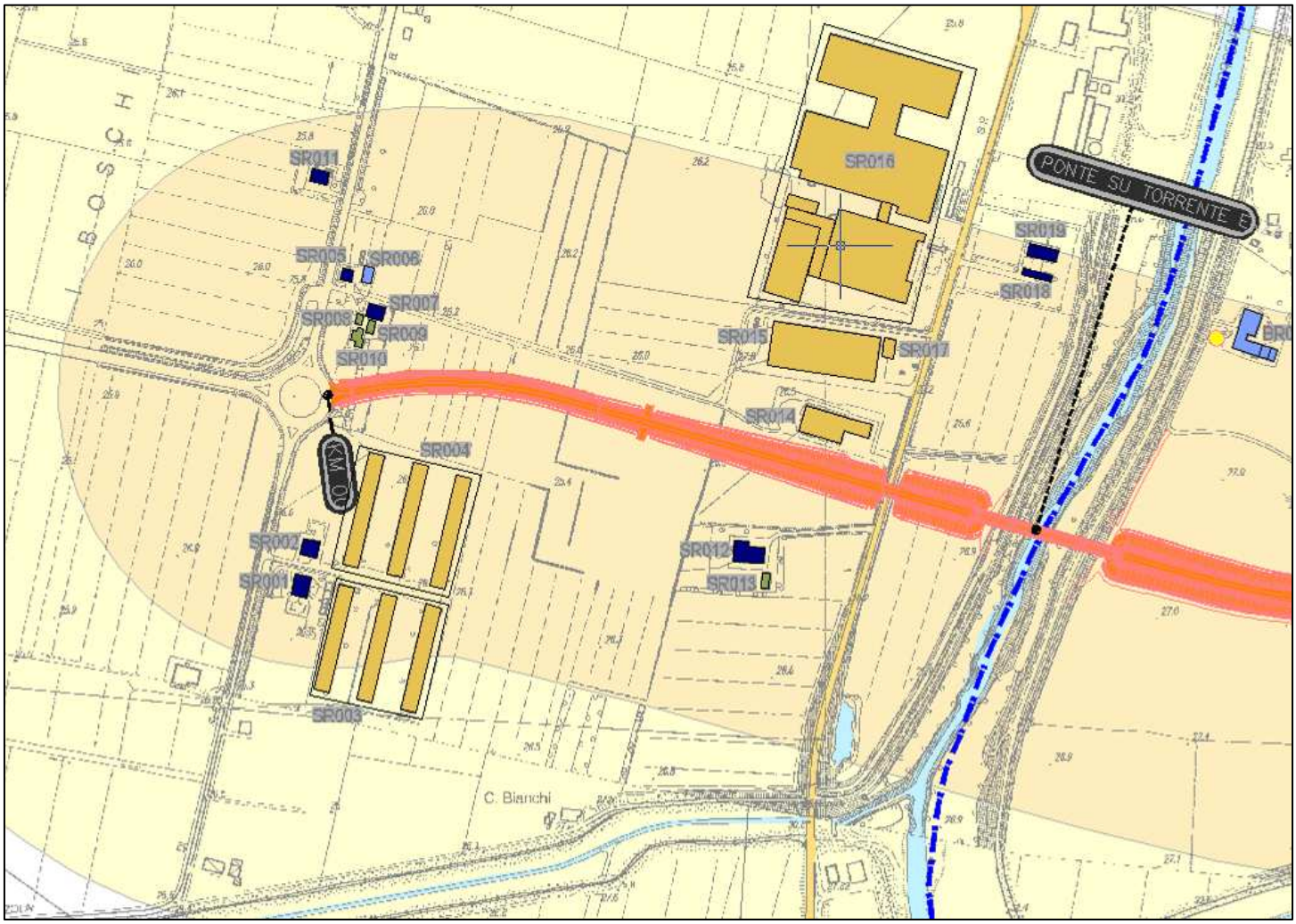


Stralcio planimetrico: Con localizzazione del ricettore rispetto all'infrastruttura in progetto

Vista da: Nord Ovest

Vista da: Ovest

| | |
|---|---|
| Località: | Strada di Chiozzola in Coenzo |
| Comune: | Sorbolo |
| Provincia: | Parma |

SR007

Coordinate ricettore(X, Y, Z): X = 1614802.85 Y = 4972006.18 Z = 26

Coordinate punto maggiormente esposto (X, Y, Z): X = 1614808,81 Y = 4971997,99 Z = 26

Distanza minima dall'asse della nuova infrastruttura Autostradale [M]: 31188

Distanza minima dalle aree o dalle viabilità di cantiere[M]: 42

CARATTERISTICHE DELL'INFRASTRUTTURA IN PROGETTO:

(●) a raso ( ) rilevato ( ) trincea ( ) viadotto ( ) galleria

FASCE DI PERTINENZA [DPR 142/204 E DPR 459/1999]

| STRADE ESISTENTI E ASSIMILABILI TIPO DI STRADA | FASCIA PERT. | STRADE DI NUOVA REALIZZAZIONE TIPO DI STRADA | LINEE FERROVIARIE TIPO | |
|---|---|---|---|---|
| ( ) A | ( ) A ( ) B | ( ) A | ( ) Esistenti | ( ) A ( ) B |
| ( ) B | ( ) A ( ) B | ( ) B | ( ) Nuove V<= 200 Km/h | ( ) A ( ) B |
| ( ) Ca | ( ) A ( ) B | (●) C1 | ( ) Nuove V>= 200 Km/h | |
| ( ) Cb | ( ) A ( ) B | ( ) C2 | | |
| ( ) Da | | ( ) D | | |
| ( ) Db | | ( ) E | | |
| ( ) E | | ( ) F | | |

| DESTINAZIONE D'USO P.R.G. | LIMITI DI ZONA [dBA] | | DAY/NIGHT |
|---|---|---|---|
| A.a.4.1 - Ambiti agricoli ad alta vocazione agricola | DPR142/2004 | | |
| | ZONIZZAZIONE COMUNALE | classe IV | 65/55 |
| | LIMITI DI SOGLIA | | 65/55 |

VINCOLO AI SENSI DEL D.LGS 42/2004 E S.M.I. ( )

| TIPOLOGIA EDILIZIA DEL RICETTORE | | CARATTERISTICHE DEGLI EDIFICI | | | |
|---|---|---|---|---|---|
| [x] Residenziale | (●) Abitata | Numero Edifici: | 1 | | |
| [ ] Terziario | ( ) Disabitata | Tipo di struttura: | muratura | | |
| [ ] Agricola | ( ) Costruzione | Stato di conservazione: | ( ) buono | (●) medio | ( ) cattivo |
| [ ] Produttivo/Industriale | ( ) Rudere | Stato dei serramenti: | ( ) buono | (●) medio | ( ) cattivo |
| [ ] Scuola/Asilo | ( ) Altro... | Numero piani (max): | 3 | H (max) [m]: | 8 |
| [ ] Ospedale/Casa Protetta | Fruizione: | Numero fronti esposti: | 1 | | |
| [ ] Struttura Socio-Sanitaria | [x] Diurno | Stima del numero di unità_abitative: | | | |
| [ ] Altro.. | [x] Notturno | | | | |
| | [ ] Altro... | | | | |

CARATTERISTICHE DEL RICETTORE CON DESTINAZIONE "AGRICOLA"

( ) Non attivo ( ) Attivo ( ) Orticolo ( ) Frutticolo ( ) Altro..

SORGENTI CAMPI ELETTROMAGNETICI ESISTENTI ( )

Tipologia: Distanza minima dalla sorgente [m:]

SORGENTI EMISSIVE IN ATMOSFERA ( )

Tipologia: Distanza minima dalla sorgente [m:]

NOTE:

nota vocale data ora

| RICETTORE: | SR008 |
|---|---|

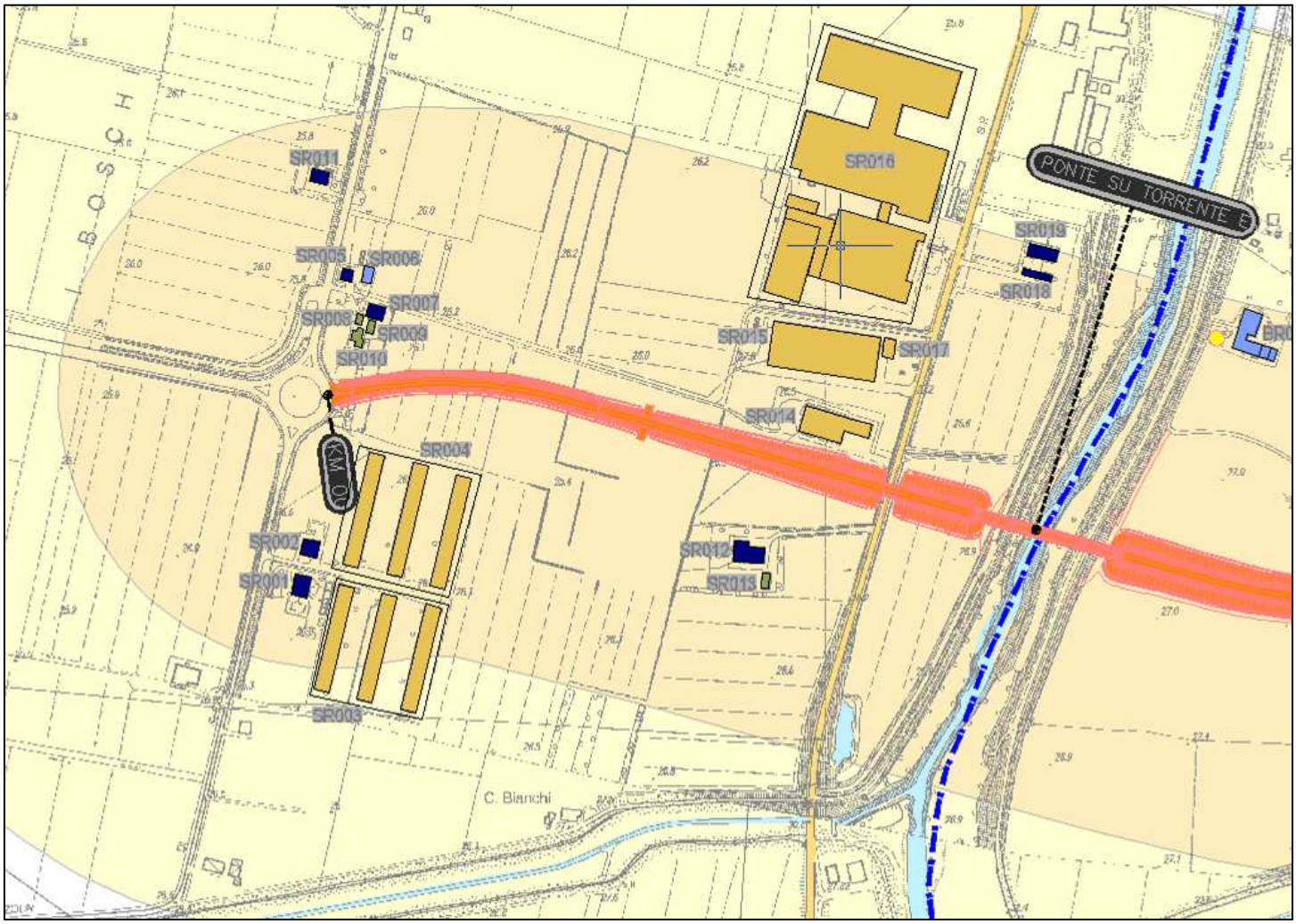


Stralcio planimetrico: Con localizzazione del ricettore rispetto all'infrastruttura in progetto

Vista da: Ovest

Vista da: Ovest

| | |
|---|---|
| Località: | Strada di Chiozzola in Coenzo |
| Comune: | Sorbolo |
| Provincia: | Parma |

SR008

Coordinate ricettore(X, Y, Z): X = 1614787.34 Y = 4971999.37 Z = 26

Coordinate punto maggiormente esposto (X, Y, Z): X = 1614789,27 Y = 4971994,04 Z = 26

Distanza minima dall'asse della nuova infrastruttura Autostradale [M]: 31209

Distanza minima dalle aree o dalle viabilità di cantiere[M]: 34

CARATTERISTICHE DELL'INFRASTRUTTURA IN PROGETTO:

(●) a raso ( ) rilevato ( ) trincea ( ) viadotto ( ) galleria

FASCE DI PERTINENZA [DPR 142/204 E DPR 459/1999]

| STRADE ESISTENTI E ASSIMILABILI TIPO DI STRADA | FASCIA PERT. | STRADE DI NUOVA REALIZZAZIONE TIPO DI STRADA | LINEE FERROVIARIE TIPO | |
|---|---|---|---|---|
| ( ) A | ( ) A ( ) B | ( ) A | ( ) Esistenti | ( ) A ( ) B |
| ( ) B | ( ) A ( ) B | ( ) B | ( ) Nuove V<= 200 Km/h | ( ) A ( ) B |
| ( ) Ca | ( ) A ( ) B | (●) C1 | ( ) Nuove V>= 200 Km/h | |
| ( ) Cb | ( ) A ( ) B | ( ) C2 | | |
| ( ) Da | | ( ) D | | |
| ( ) Db | | ( ) E | | |
| ( ) E | | ( ) F | | |

| DESTINAZIONE D'USO P.R.G. | LIMITI DI ZONA [dBA] | | DAY/NIGHT |
|---|---|---|---|
| A.a.4.1 - Ambiti agricoli ad alta vocazione agricola | DPR142/2004 | | |
| | ZONIZZAZIONE COMUNALE | classe IV | 65/55 |
| | LIMITI DI SOGLIA | | 65/55 |

VINCOLO AI SENSI DEL D.LGS 42/2004 E S.M.I. ( )

| TIPOLOGIA EDILIZIA DEL RICETTORE | | CARATTERISTICHE DEGLI EDIFICI | |
|---|---|---|---|
| [ ] Residenziale | (●) Abitata | Numero Edifici: | 1 |
| [ ] Terziario | ( ) Disabitata | Tipo di struttura: | muratura |
| [x] Agricola | ( ) Costruzione | Stato di conservazione: | ( ) buono ( ) medio (●) cattivo |
| [ ] Produttivo/Industriale | ( ) Rudere | Stato dei serramenti: | ( ) buono ( ) medio (●) cattivo |
| [ ] Scuola/Asilo | ( ) Altro... | Numero piani (max): | 1 H (max) [m]: 3 |
| [ ] Ospedale/Casa Protetta | Fruizione: | Numero fronti esposti: | 1 |
| [ ] Struttura Socio-Sanitaria | [x] Diurno | Stima del numero di unità_abitative: | |
| [ ] Altro.. | [ ] Notturno | | |
| | [ ] Altro... | | |

CARATTERISTICHE DEL RICETTORE CON DESTINAZIONE "AGRICOLA"

( ) Non attivo (●) Attivo ( ) Orticolo ( ) Frutticolo ( ) Altro..

SORGENTI CAMPI ELETTROMAGNETICI ESISTENTI ( )

Tipologia: Distanza minima dalla sorgente [m:]

SORGENTI EMISSIVE IN ATMOSFERA ( )

Tipologia: Distanza minima dalla sorgente [m:]

NOTE:

nota vocale data ora

| RICETTORE: | SR009 |
|---|---|

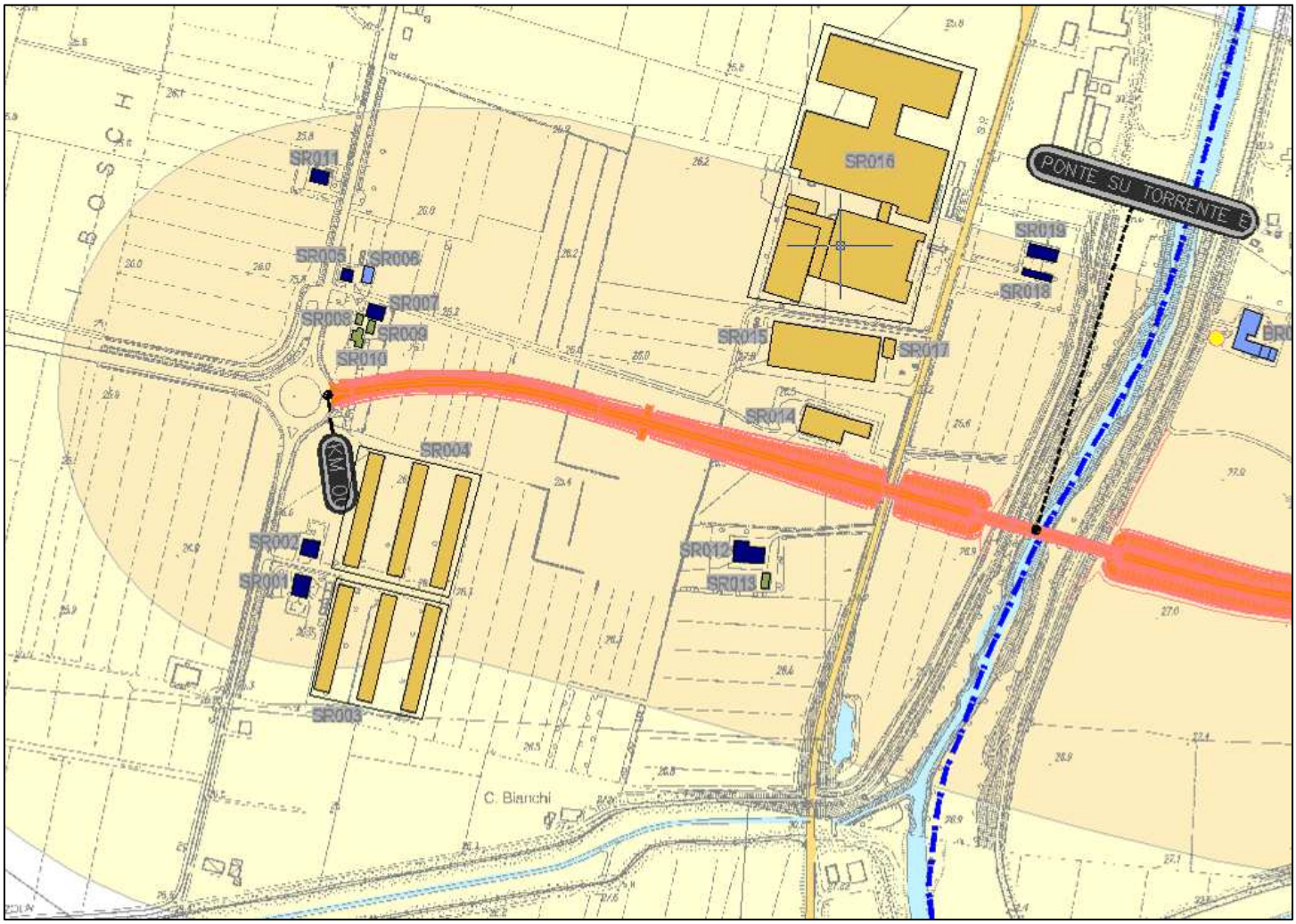


Stralcio planimetrico: Con localizzazione del ricettore rispetto all'infrastruttura in progetto

Vista da: Sud

Vista da: Sud

| | |
|---|---|
| Località: | Strada di Chiozzola in Coenzo |
| Comune: | Sorbolo |
| Provincia: | Parma |

SR009

Coordinate ricettore(X, Y, Z): X = 1614798.18 Y = 4971992.23 Z = 26

Coordinate punto maggiormente esposto (X, Y, Z): X = 1614800,11 Y = 4971985,3 Z = 26

Distanza minima dall'asse della nuova infrastruttura Autostradale [M]: 31197

Distanza minima dalle aree o dalle viabilità di cantiere[M]: 42

CARATTERISTICHE DELL'INFRASTRUTTURA IN PROGETTO:

(●) a raso ( ) rilevato ( ) trincea ( ) viadotto ( ) galleria

FASCE DI PERTINENZA [DPR 142/204 E DPR 459/1999]

| STRADE ESISTENTI E ASSIMILABILI TIPO DI STRADA | FASCIA PERT. | STRADE DI NUOVA REALIZZAZIONE TIPO DI STRADA | LINEE FERROVIARIE TIPO | |
|---|---|---|---|---|
| ( ) A | ( ) A ( ) B | ( ) A | ( ) Esistenti | ( ) A ( ) B |
| ( ) B | ( ) A ( ) B | ( ) B | ( ) Nuove V<= 200 Km/h | ( ) A ( ) B |
| ( ) Ca | ( ) A ( ) B | (●) C1 | ( ) Nuove V>= 200 Km/h | |
| ( ) Cb | ( ) A ( ) B | ( ) C2 | | |
| ( ) Da | | ( ) D | | |
| ( ) Db | | ( ) E | | |
| ( ) E | | ( ) F | | |

| DESTINAZIONE D'USO P.R.G. | LIMITI DI ZONA [dBA] | | DAY/NIGHT |
|---|---|---|---|
| A.a.4.1 - Ambiti agricoli ad alta vocazione agricola | DPR142/2004 | | |
| | ZONIZZAZIONE COMUNALE | classe IV | 65/55 |
| | LIMITI DI SOGLIA | | 65/55 |

VINCOLO AI SENSI DEL D.LGS 42/2004 E S.M.I. ( )

| TIPOLOGIA EDILIZIA DEL RICETTORE | | CARATTERISTICHE DEGLI EDIFICI | |
|---|---|---|---|
| [ ] Residenziale | (●) Abitata | Numero Edifici: | 3 |
| [ ] Terziario | ( ) Disabitata | Tipo di struttura: | muratura |
| [x] Agricola | ( ) Costruzione | Stato di conservazione: | ( ) buono ( ) medio (●) cattivo |
| [ ] Produttivo/Industriale | ( ) Rudere | Stato dei serramenti: | ( ) buono ( ) medio (●) cattivo |
| [ ] Scuola/Asilo | ( ) Altro... | Numero piani (max): | 2 H (max) [m]: 4 |
| [ ] Ospedale/Casa Protetta | Fruizione: | Numero fronti esposti: | 1 |
| [ ] Struttura Socio-Sanitaria | [x] Diurno | Stima del numero di unità_abitative: | |
| [ ] Altro.. | [ ] Notturno | | |
| | [ ] Altro... | | |

CARATTERISTICHE DEL RICETTORE CON DESTINAZIONE "AGRICOLA"

( ) Non attivo (●) Attivo ( ) Orticolo ( ) Frutticolo ( ) Altro..

SORGENTI CAMPI ELETTROMAGNETICI ESISTENTI ( )

Tipologia: Distanza minima dalla sorgente [m:]

SORGENTI EMISSIVE IN ATMOSFERA ( )

Tipologia: Distanza minima dalla sorgente [m:]

NOTE:

nota vocale data ora

RICETTORE: SR010

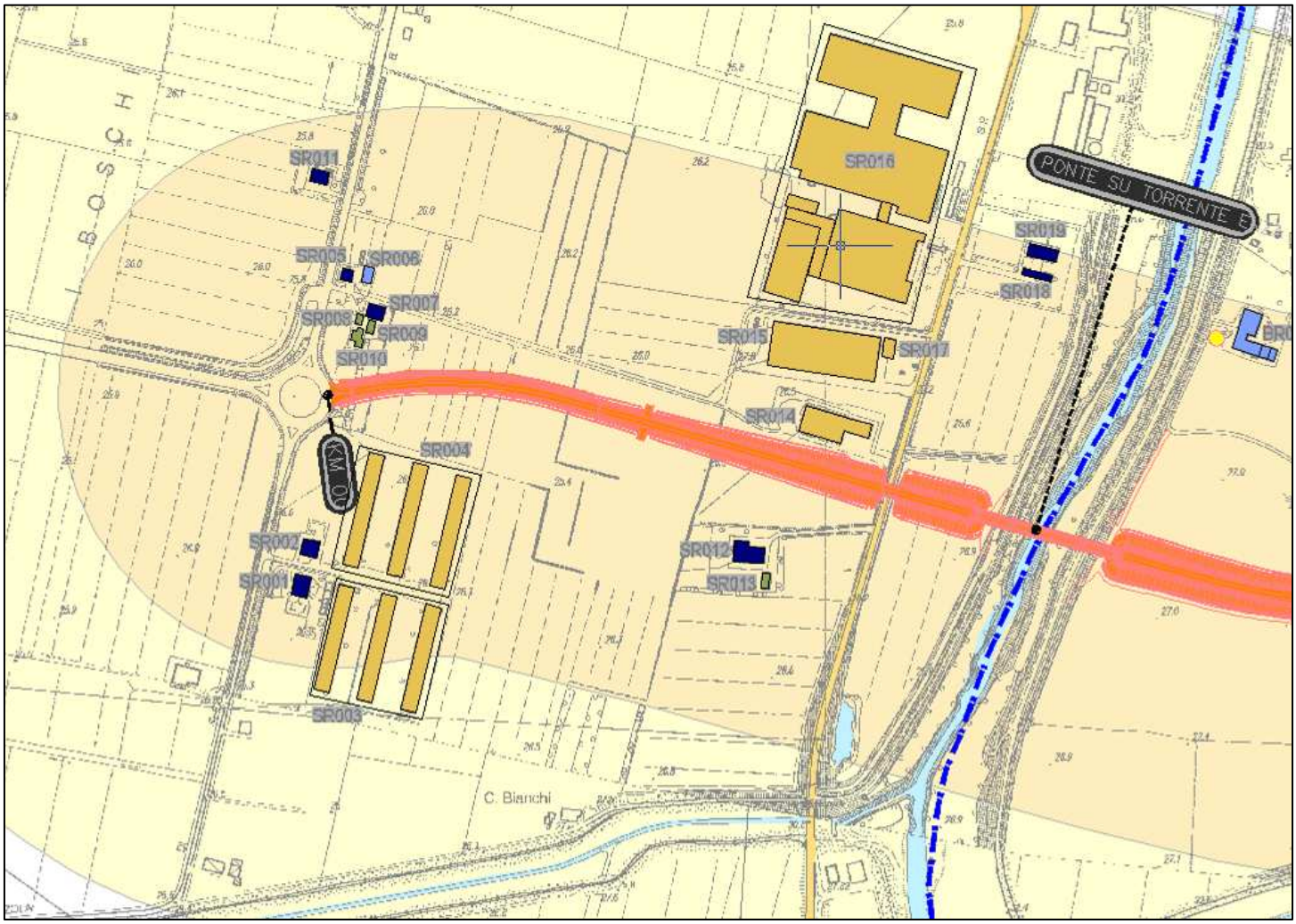


Stralcio planimetrico: Con localizzazione del ricettore rispetto all'infrastruttura in progetto

Vista da: Ovest

Vista da: Sud Ovest

| | |
|---|---|
| Località: | Strada di Chiozzola in Coenzo |
| Comune: | Sorbolo |
| Provincia: | Parma |

SR010

Coordinate ricettore(X, Y, Z): X = 1614785.96 Y = 4971982.12 Z = 26

Coordinate punto maggiormente esposto (X, Y, Z): X = 1614789,43 Y = 4971972,66 Z = 26

Distanza minima dall'asse della nuova infrastruttura Autostradale [M]: 31210

Distanza minima dalle aree o dalle viabilità di cantiere[M]: 29

CARATTERISTICHE DELL'INFRASTRUTTURA IN PROGETTO:

(●) a raso ( ) rilevato ( ) trincea ( ) viadotto ( ) galleria

FASCE DI PERTINENZA [DPR 142/204 E DPR 459/1999]

| STRADE ESISTENTI E ASSIMILABILI TIPO DI STRADA | FASCIA PERT. | STRADE DI NUOVA REALIZZAZIONE TIPO DI STRADA | LINEE FERROVIARIE TIPO | |
|---|---|---|---|---|
| ( ) A | ( ) A ( ) B | ( ) A | ( ) Esistenti | ( ) A ( ) B |
| ( ) B | ( ) A ( ) B | ( ) B | ( ) Nuove V<= 200 Km/h | ( ) A ( ) B |
| ( ) Ca | ( ) A ( ) B | (●) C1 | ( ) Nuove V>= 200 Km/h | |
| ( ) Cb | ( ) A ( ) B | ( ) C2 | | |
| ( ) Da | | ( ) D | | |
| ( ) Db | | ( ) E | | |
| ( ) E | | ( ) F | | |

| DESTINAZIONE D'USO P.R.G. | LIMITI DI ZONA [dBA] | | DAY/NIGHT |
|---|---|---|---|
| A.a.4.1 - Ambiti agricoli ad alta vocazione agricola | DPR142/2004 | | |
| | ZONIZZAZIONE COMUNALE | classe IV | 65/55 |
| | LIMITI DI SOGLIA | | 65/55 |

VINCOLO AI SENSI DEL D.LGS 42/2004 E S.M.I. ( )

| TIPOLOGIA EDILIZIA DEL RICETTORE | | CARATTERISTICHE DEGLI EDIFICI | |
|---|---|---|---|
| [ ] Residenziale | (●) Abitata | Numero Edifici: | 1 |
| [ ] Terziario | ( ) Disabitata | Tipo di struttura: | muratura |
| [x] Agricola | ( ) Costruzione | Stato di conservazione: | ( ) buono ( ) medio (●) cattivo |
| [ ] Produttivo/Industriale | ( ) Rudere | Stato dei serramenti: | ( ) buono ( ) medio (●) cattivo |
| [ ] Scuola/Asilo | ( ) Altro... | Numero piani (max): | 1 H (max) [m]: 4 |
| [ ] Ospedale/Casa Protetta | Fruizione: | Numero fronti esposti: | 1 |
| [ ] Struttura Socio-Sanitaria | [x] Diurno | Stima del numero di unità_abitative: | |
| [ ] Altro.. | [ ] Notturno | | |
| | [ ] Altro... | | |

CARATTERISTICHE DEL RICETTORE CON DESTINAZIONE "AGRICOLA"

( ) Non attivo (●) Attivo ( ) Orticolo ( ) Frutticolo ( ) Altro..

SORGENTI CAMPI ELETTROMAGNETICI ESISTENTI ( )

Tipologia: Distanza minima dalla sorgente [m:]

SORGENTI EMISSIVE IN ATMOSFERA ( )

Tipologia: Distanza minima dalla sorgente [m:]

NOTE:

nota vocale data ora

RICETTORE: SR011

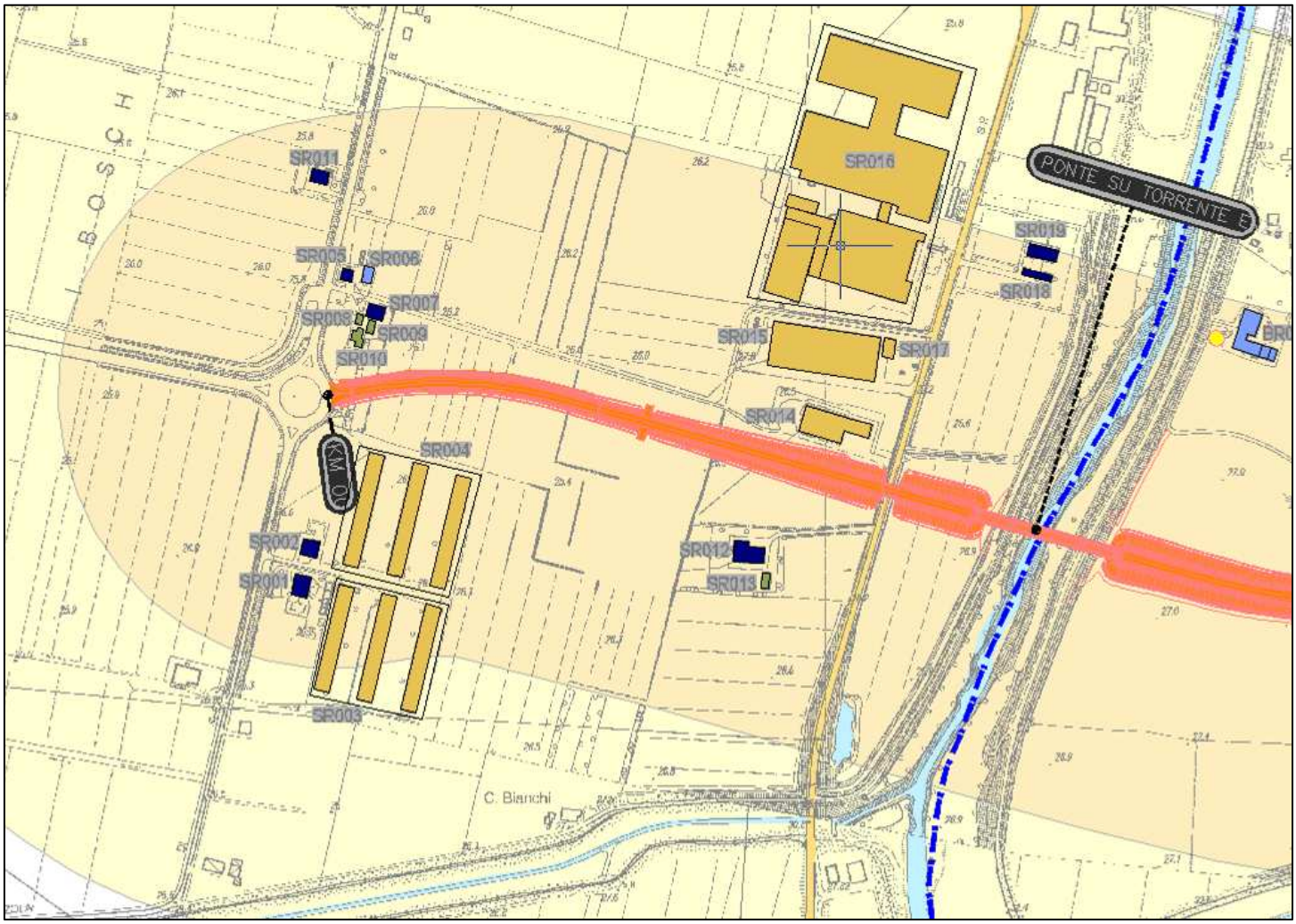


Stralcio planimetrico: Con localizzazione del ricettore rispetto all'infrastruttura in progetto

Vista da: Sud Est

Vista da: Nord Est

| | |
|---|---|
| Località: | Strada di Chiozzola in Coenzo |
| Comune: | Sorbolo |
| Provincia: | Parma |

SR011

Coordinate ricettore(X, Y, Z): X = 1614750.67 Y = 4972131.70 Z = 26

Coordinate punto maggiormente esposto (X, Y, Z): X = 1614757,36 Y = 4972124,17 Z = 26

Distanza minima dall'asse della nuova infrastruttura Autostradale [M]: 31235

Distanza minima dalle aree o dalle viabilità di cantiere[M]: 22

CARATTERISTICHE DELL'INFRASTRUTTURA IN PROGETTO:

(●) a raso ( ) rilevato ( ) trincea ( ) viadotto ( ) galleria

FASCE DI PERTINENZA [DPR 142/204 E DPR 459/1999]

| STRADE ESISTENTI E ASSIMILABILI TIPO DI STRADA | FASCIA PERT. | STRADE DI NUOVA REALIZZAZIONE TIPO DI STRADA | LINEE FERROVIARIE TIPO | |
|---|---|---|---|---|
| ( ) A | ( ) A ( ) B | ( ) A | ( ) Esistenti | ( ) A ( ) B |
| ( ) B | ( ) A ( ) B | ( ) B | ( ) Nuove V<= 200 Km/h | ( ) A ( ) B |
| ( ) Ca | ( ) A ( ) B | (●) C1 | ( ) Nuove V>= 200 Km/h | |
| ( ) Cb | ( ) A ( ) B | ( ) C2 | | |
| ( ) Da | | ( ) D | | |
| ( ) Db | | ( ) E | | |
| ( ) E | | ( ) F | | |

| DESTINAZIONE D'USO P.R.G. | LIMITI DI ZONA [dBA] | | DAY/NIGHT |
|---|---|---|---|
| A.a.4.2.1 Ambiti agricoli normali-sub ambito normali | DPR142/2004 | | |
| | ZONIZZAZIONE COMUNALE | classe IV | 65/55 |
| | LIMITI DI SOGLIA | | 65/55 |

VINCOLO AI SENSI DEL D.LGS 42/2004 E S.M.I. ( )

| TIPOLOGIA EDILIZIA DEL RICETTORE | | CARATTERISTICHE DEGLI EDIFICI | | | |
|---|---|---|---|---|---|
| [x] Residenziale | (●) Abitata | Numero Edifici: | 1 | | |
| [ ] Terziario | ( ) Disabitata | Tipo di struttura: | muratura | | |
| [ ] Agricola | ( ) Costruzione | Stato di conservazione: | ( ) buono | (●) medio | ( ) cattivo |
| [ ] Produttivo/Industriale | ( ) Rudere | Stato dei serramenti: | ( ) buono | (●) medio | ( ) cattivo |
| [ ] Scuola/Asilo | ( ) Altro... | Numero piani (max): | 3 | H (max) [m]: | 8 |
| [ ] Ospedale/Casa Protetta | Fruizione: | Numero fronti esposti: | 1 | | |
| [ ] Struttura Socio-Sanitaria | [x] Diurno | Stima del numero di unità_abitative: | 1 | | |
| [ ] Altro.. | [x] Notturno | | | | |
| | [ ] Altro... | | | | |

CARATTERISTICHE DEL RICETTORE CON DESTINAZIONE "AGRICOLA"

( ) Non attivo ( ) Attivo ( ) Orticolo ( ) Frutticolo ( ) Altro..

SORGENTI CAMPI ELETTROMAGNETICI ESISTENTI ( )

Tipologia: Distanza minima dalla sorgente [m:]

SORGENTI EMISSIVE IN ATMOSFERA ( )

Tipologia: Distanza minima dalla sorgente [m:]

NOTE:

nota vocale data ora

RICETTORE: SR012

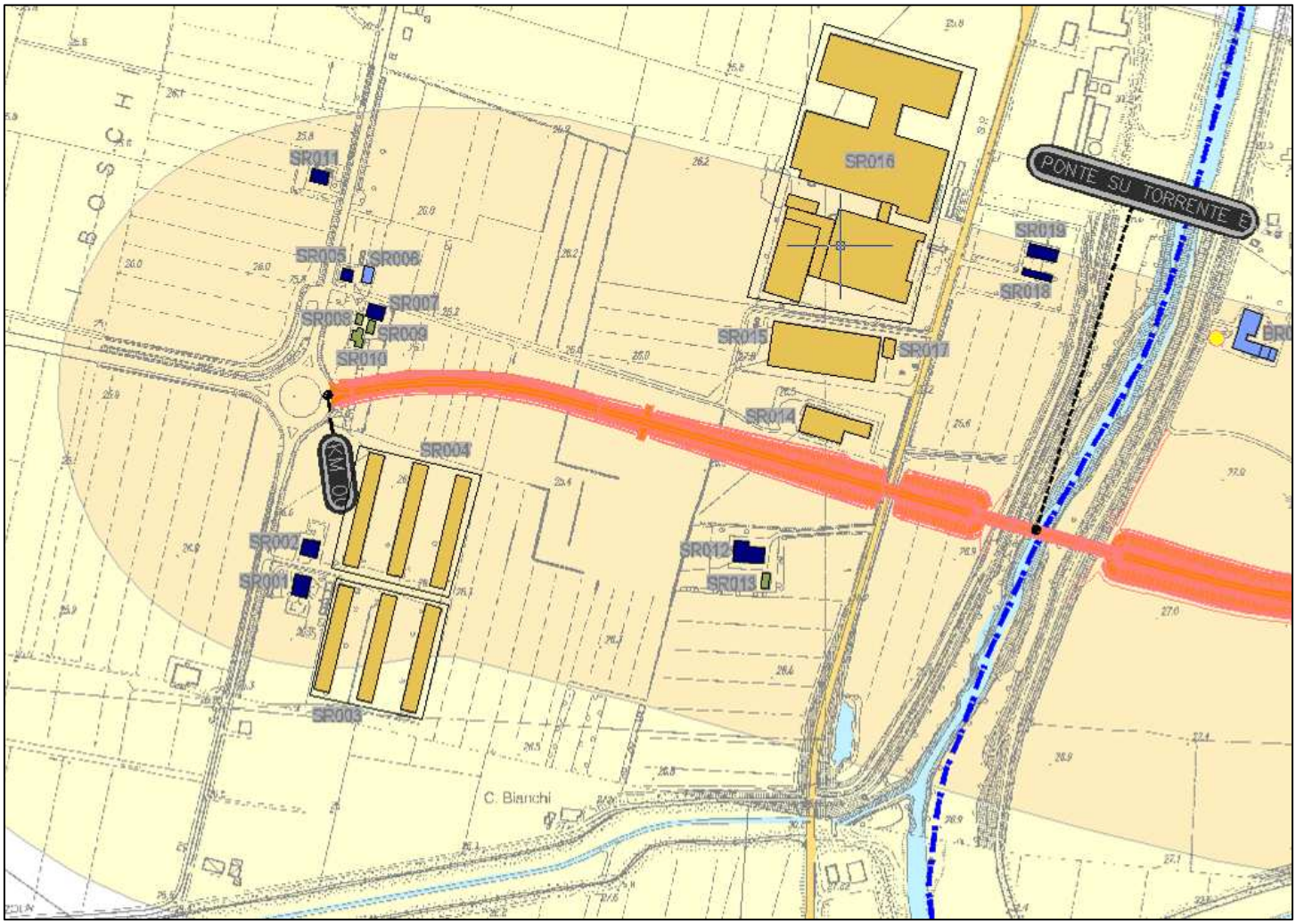


Stralcio planimetrico: Con localizzazione del ricettore rispetto all'infrastruttura in progetto

Vista da: Nord Est

Vista da: Sud Ovest

| | |
|---|---|
| Località: | Strada Nuova |
| Comune: | Sorbolo |
| Provincia: | Parma |

SR012

Coordinate ricettore(X, Y, Z): X = 1615148.33 Y = 4971781.85 Z = 26

Coordinate punto maggiormente esposto (X, Y, Z): X = 1615149,4 Y = 4971792,84 Z = 26

Distanza minima dall'asse della nuova infrastruttura Autostradale [M]: 30854

Distanza minima dalle aree o dalle viabilità di cantiere[M]: 91

CARATTERISTICHE DELL'INFRASTRUTTURA IN PROGETTO:

○ a raso ● rilevato ○ trincea ○ viadotto ○ galleria

FASCE DI PERTINENZA [DPR 142/204 E DPR 459/1999]

| STRADE ESISTENTI E ASSIMILABILI TIPO DI STRADA | FASCIA PERT. | STRADE DI NUOVA REALIZZAZIONE TIPO DI STRADA | LINEE FERROVIARIE TIPO | |
|---|---|---|---|---|
| ○ A | ○ A ○ B | ○ A | ○ Esistenti | ○ A ○ B |
| ○ B | ○ A ○ B | ○ B | ○ Nuove V<= 200 Km/h | ○ A ○ B |
| ○ Ca | ○ A ○ B | ● C1 | ○ Nuove V>= 200 Km/h | |
| ● Cb | ● A ○ B | ○ C2 | | |
| ○ Da | | ○ D | | |
| ○ Db | | ○ E | | |
| ○ E | | ○ F | | |

| DESTINAZIONE D'USO P.R.G. | LIMITI DI ZONA [dBA] | DAY/NIGHT |
|---|---|---|
| A.a.4.1 - Ambiti agricoli ad alta vocazione agricola | DPR142/2004 | 70/60 |
| | ZONIZZAZIONE COMUNALE classe III | 60/50 |
| | LIMITI DI SOGLIA | 60/50 |

VINCOLO AI SENSI DEL D.LGS 42/2004 E S.M.I. ○

| TIPOLOGIA EDILIZIA DEL RICETTORE | | CARATTERISTICHE DEGLI EDIFICI | |
|---|---|---|---|
| ☒ Residenziale | ● Abitata | Numero Edifici: | 1 |
| ☐ Terziario | ○ Disabitata | Tipo di struttura: | muratura |
| ☐ Agricola | ○ Costruzione | Stato di conservazione: | ○ buono ● medio ○ cattivo |
| ☐ Produttivo/Industriale | ○ Rudere | Stato dei serramenti: | ○ buono ○ medio ● cattivo |
| ☐ Scuola/Asilo | ○ Altro... | Numero piani (max): | 3 H (max) [m]: 8 |
| ☐ Ospedale/Casa Protetta | Fruizione: | Numero fronti esposti: | 1 |
| ☐ Struttura Socio-Sanitaria | ☒ Diurno | Stima del numero di unità_abitative: | 3 |
| ☐ Altro.. | ☒ Notturno | | |
| | ☐ Altro... | | |

CARATTERISTICHE DEL RICETTORE CON DESTINAZIONE "AGRICOLA"

○ Non attivo ○ Attivo ○ Orticolo ○ Frutticolo ○ Altro..

SORGENTI CAMPI ELETTROMAGNETICI ESISTENTI ●

Tipologia: Traliccio Enel Distanza minima dalla sorgente [m:] 20

SORGENTI EMISSIVE IN ATMOSFERA ○

Tipologia: Distanza minima dalla sorgente [m:]

NOTE:

nota vocale data ora

RICETTORE: SR013

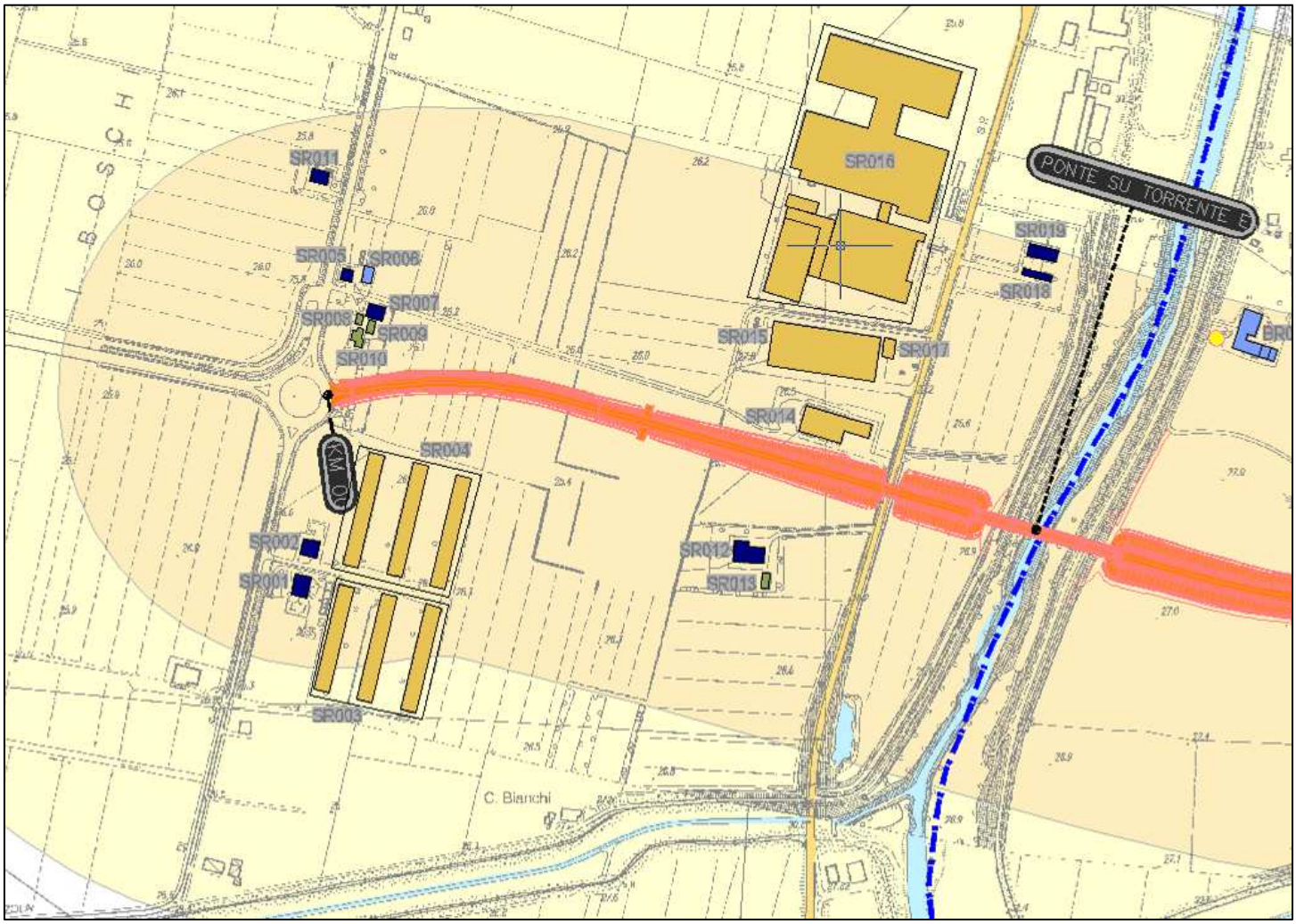


Stralcio planimetrico: Con localizzazione del ricettore rispetto all'infrastruttura in progetto

Vista da: Nord Ovest

Vista da: Nord

| | |
|---|---|
| Località: | Strada Nuova |
| Comune: | Sorbolo |
| Provincia: | Parma |

SR013

Coordinate ricettore(X, Y, Z): X = 1615165.05 Y = 4971756.22 Z = 26

Coordinate punto maggiormente esposto (X, Y, Z): X = 1615168,89 Y = 4971763,34 Z = 26

Distanza minima dall'asse della nuova infrastruttura Autostradale [M]: 30851

Distanza minima dalle aree o dalle viabilità di cantiere[M]: 80

CARATTERISTICHE DELL'INFRASTRUTTURA IN PROGETTO:

○ a raso ● rilevato ○ trincea ○ viadotto ○ galleria

FASCE DI PERTINENZA [DPR 142/204 E DPR 459/1999]

| STRADE ESISTENTI E ASSIMILABILI TIPO DI STRADA | FASCIA PERT. | STRADE DI NUOVA REALIZZAZIONE TIPO DI STRADA | LINEE FERROVIARIE TIPO | |
|---|---|---|---|---|
| ○ A | ○ A ○ B | ○ A | ○ Esistenti | ○ A ○ B |
| ○ B | ○ A ○ B | ○ B | ○ Nuove V<= 200 Km/h | ○ A ○ B |
| ○ Ca | ○ A ○ B | ● C1 | ○ Nuove V>= 200 Km/h | |
| ● Cb | ● A ○ B | ○ C2 | | |
| ○ Da | | ○ D | | |
| ○ Db | | ○ E | | |
| ○ E | | ○ F | | |

| DESTINAZIONE D'USO P.R.G. | LIMITI DI ZONA [dBA] | DAY/NIGHT |
|---|---|---|
| A.a.4.1 - Ambiti agricoli ad alta vocazione agricola | DPR142/2004 | 70/60 |
| | ZONIZZAZIONE COMUNALE classe III | 60/50 |
| | LIMITI DI SOGLIA | 60/50 |

VINCOLO AI SENSI DEL D.LGS 42/2004 E S.M.I. ○

| TIPOLOGIA EDILIZIA DEL RICETTORE | | CARATTERISTICHE DEGLI EDIFICI |
|---|---|---|
| ☐ Residenziale | ● Abitata | Numero Edifici: 1 |
| ☐ Terziario | ○ Disabitata | Tipo di struttura: muratura |
| ☒ Agricola | ○ Costruzione | Stato di conservazione: ○ buono ● medio ○ cattivo |
| ☐ Produttivo/Industriale | ○ Rudere | Stato dei serramenti: ○ buono ○ medio ● cattivo |
| ☐ Scuola/Asilo | ○ Altro... | Numero piani (max): 2 H (max) [m]: 4 |
| ☐ Ospedale/Casa Protetta | Fruizione: | Numero fronti esposti: 1 |
| ☐ Struttura Socio-Sanitaria | ☒ Diurno | Stima del numero di unità_abitative: |
| ☐ Altro.. | ☐ Notturno | |
| | ☐ Altro... | |

CARATTERISTICHE DEL RICETTORE CON DESTINAZIONE "AGRICOLA"

○ Non attivo ● Attivo ○ Orticolo ○ Frutticolo ○ Altro..

SORGENTI CAMPI ELETTROMAGNETICI ESISTENTI ●

Tipologia: Traliccio Enel Distanza minima dalla sorgente [m:] 30

SORGENTI EMISSIVE IN ATMOSFERA ○

Tipologia: Distanza minima dalla sorgente [m:]

NOTE:

nota vocale data ora

RICETTORE: SR014

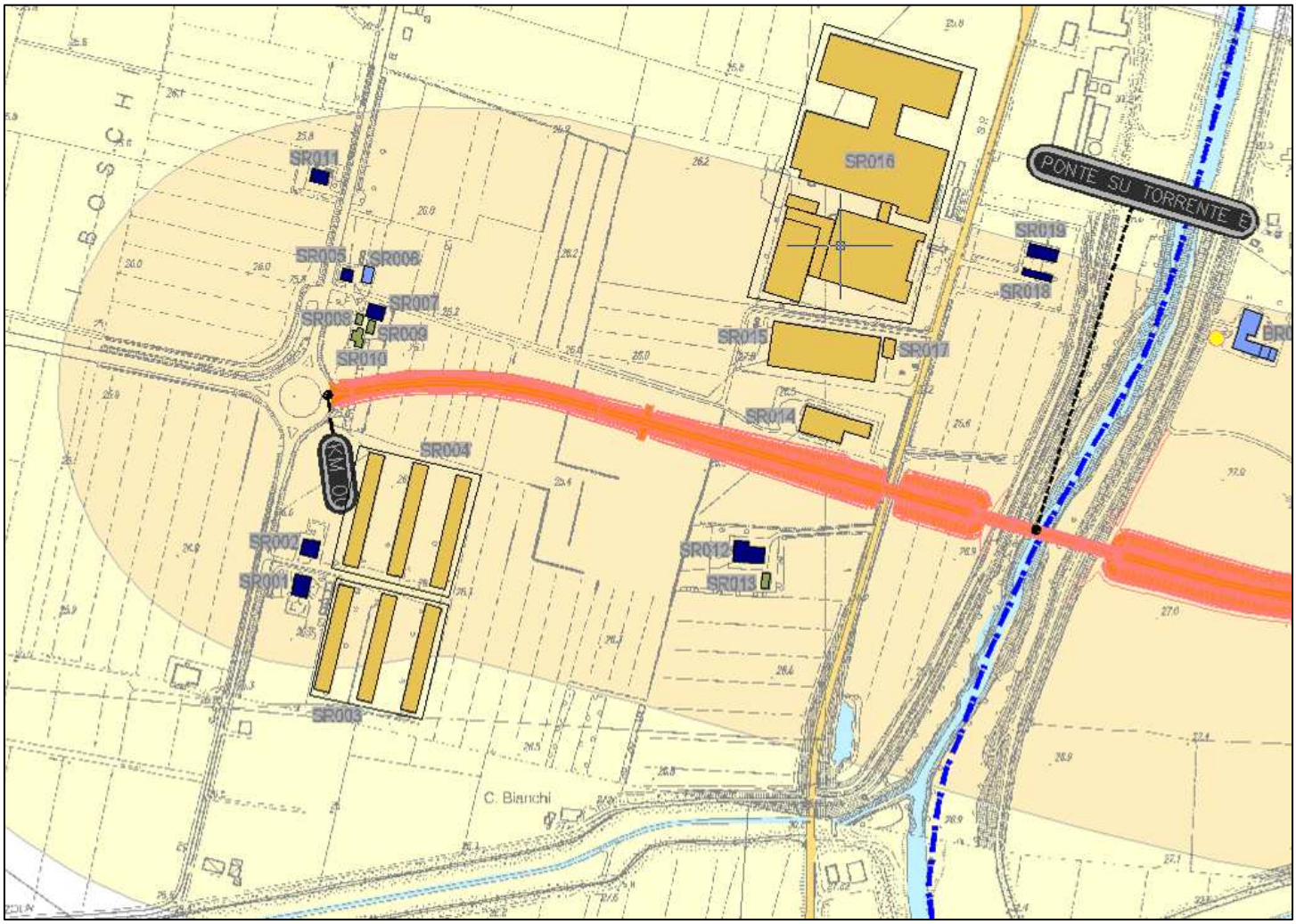


Stralcio planimetrico: Con localizzazione del ricettore rispetto all'infrastruttura in progetto

Vista da: Nord Est

Vista da: Est

| | |
|---|---|
| Località: | Strada Nuova |
| Comune: | Sorbolo |
| Provincia: | Parma |

SR014

Coordinate ricettore(X, Y, Z): X = 1615226.04 Y = 4971900.75 Z = 27

Coordinate punto maggiormente esposto (X, Y, Z): X = 1615195,74 Y = 4971895,34 Z = 27

Distanza minima dall'asse della nuova infrastruttura Autostradale [M]: 30744

Distanza minima dalle aree o dalle viabilità di cantiere[M]: 12

CARATTERISTICHE DELL'INFRASTRUTTURA IN PROGETTO:

○ a raso ◉ rilevato ○ trincea ○ viadotto ○ galleria

FASCE DI PERTINENZA [DPR 142/204 E DPR 459/1999]

| STRADE ESISTENTI E ASSIMILABILI TIPO DI STRADA | FASCIA PERT. | STRADE DI NUOVA REALIZZAZIONE TIPO DI STRADA | LINEE FERROVIARIE TIPO | |
|---|---|---|---|---|
| ○ A | ○ A ○ B | ○ A | ○ Esistenti | ○ A ○ B |
| ○ B | ○ A ○ B | ○ B | ○ Nuove V<= 200 Km/h | ○ A ○ B |
| ○ Ca | ○ A ○ B | ◉ C1 | ○ Nuove V>= 200 Km/h | |
| ◉ Cb | ◉ A ○ B | ○ C2 | | |
| ○ Da | | ○ D | | |
| ○ Db | | ○ E | | |
| ○ E | | ○ F | | |

| DESTINAZIONE D'USO P.R.G. | LIMITI DI ZONA [dBA] | DAY/NIGHT |
|---|---|---|
| APC 1C Nuovi insediamenti produttivi | DPR142/2004 | 70/60 |
| | ZONIZZAZIONE COMUNALE classe III | 60/50 |
| | LIMITI DI SOGLIA | 60/50 |

VINCOLO AI SENSI DEL D.LGS 42/2004 E S.M.I. ○

TIPOLOGIA EDILIZIA DEL RICETTORE

- ☐ Residenziale
- ☐ Terziario
- ☐ Agricola
- ☒ Produttivo/Industriale
- ☐ Scuola/Asilo
- ☐ Ospedale/Casa Protetta
- ☐ Struttura Socio-Sanitaria
- ☐ Altro..

◉ Abitata
○ Disabitata
○ Costruzione
○ Rudere
○ Altro...

Fruizione:
☒ Diurno
☐ Notturno
☐ Altro...

CARATTERISTICHE DEGLI EDIFICI

Numero Edifici: 1

Tipo di struttura: prefabbricato

Stato di conservazione: ○ buono ◉ medio ○ cattivo

Stato dei serramenti: ○ buono ◉ medio ○ cattivo

Numero piani (max): 2 H (max) [m]: 8

Numero fronti esposti: 1

Stima del numero di unità_abitative:

CARATTERISTICHE DEL RICETTORE CON DESTINAZIONE "AGRICOLA"

○ Non attivo ○ Attivo ○ Orticolo ○ Frutticolo ○ Altro..

SORGENTI CAMPI ELETTROMAGNETICI ESISTENTI ◉

Tipologia: Traliccio Enel Distanza minima dalla sorgente [m:] 40

SORGENTI EMISSIVE IN ATMOSFERA ○

Tipologia: Distanza minima dalla sorgente [m:]

NOTE:

nota vocale data ora

RICETTORE: SR015

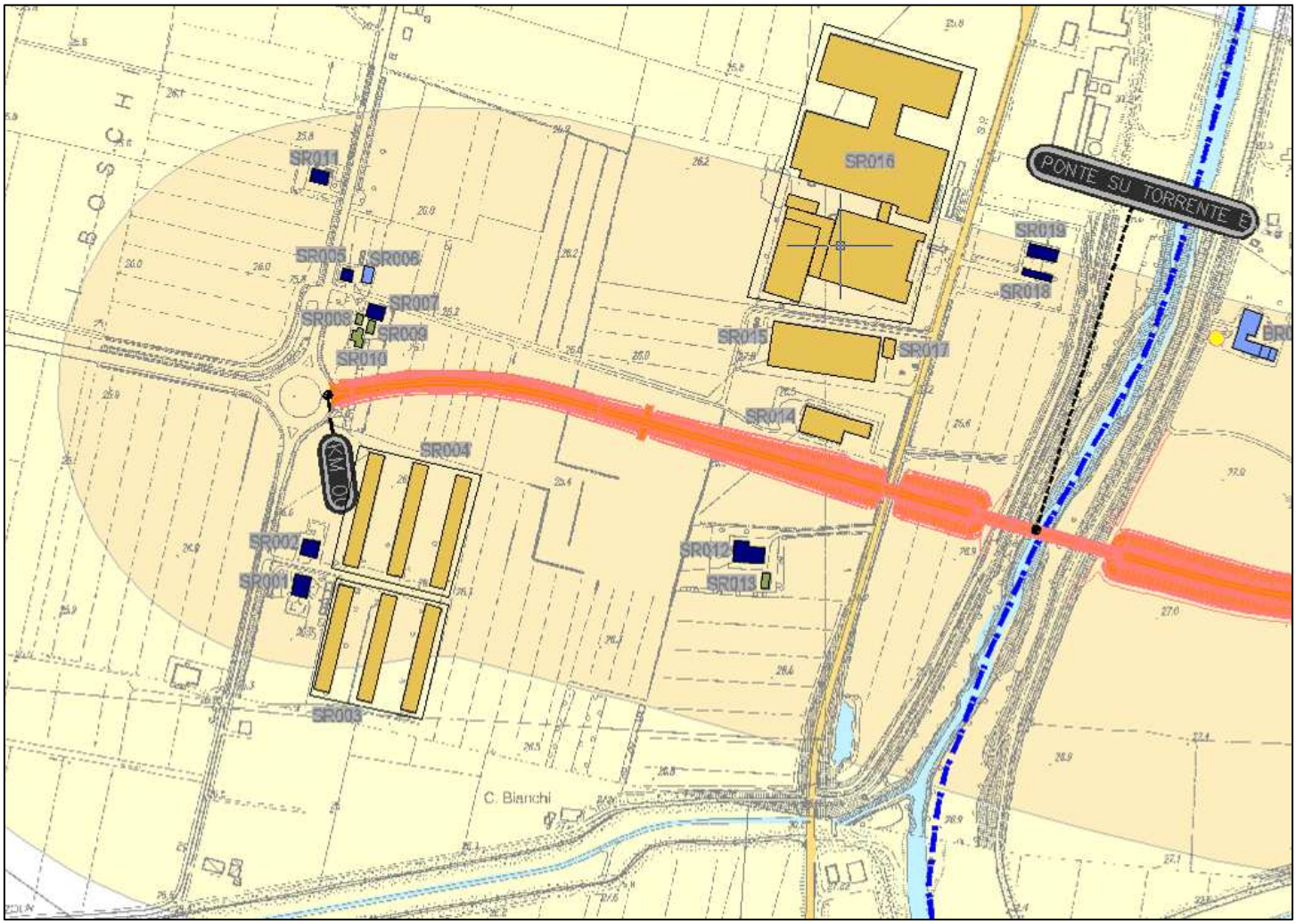


Stralcio planimetrico: Con localizzazione del ricettore rispetto all'infrastruttura in progetto

Vista da: Nord Est

Vista da: Sud Est

| | |
|---|---|
| Località: | Strada Nuova |
| Comune: | Sorbolo |
| Provincia: | Parma |

SR015

Coordinate ricettore(X, Y, Z): X = 1615219.18 Y = 4971969.52 Z = 27

Coordinate punto maggiormente esposto (X, Y, Z): X = 1615166,68 Y = 4971956,71 Z = 27

Distanza minima dall'asse della nuova infrastruttura Autostradale [M]: 30739

Distanza minima dalle aree o dalle viabilità di cantiere[M]: 41

CARATTERISTICHE DELL'INFRASTRUTTURA IN PROGETTO:

○ a raso ◉ rilevato ○ trincea ○ viadotto ○ galleria

FASCE DI PERTINENZA [DPR 142/204 E DPR 459/1999]

| STRADE ESISTENTI E ASSIMILABILI TIPO DI STRADA | FASCIA PERT. | STRADE DI NUOVA REALIZZAZIONE TIPO DI STRADA | LINEE FERROVIARIE TIPO | |
|---|---|---|---|---|
| ○ A | ○ A ○ B | ○ A | ○ Esistenti | ○ A ○ B |
| ○ B | ○ A ○ B | ○ B | ○ Nuove V<= 200 Km/h | ○ A ○ B |
| ○ Ca | ○ A ○ B | ◉ C1 | ○ Nuove V>= 200 Km/h | |
| ◉ Cb | ◉ A ○ B | ○ C2 | | |
| ○ Da | | ○ D | | |
| ○ Db | | ○ E | | |
| ○ E | | ○ F | | |

| DESTINAZIONE D'USO P.R.G. | LIMITI DI ZONA [dBA] | DAY/NIGHT |
|---|---|---|
| APC 2 Attività produttive esistenti | DPR142/2004 | 70/60 |
| | ZONIZZAZIONE COMUNALE classe V | 70/60 |
| | LIMITI DI SOGLIA | 70/60 |

VINCOLO AI SENSI DEL D.LGS 42/2004 E S.M.I. ○

TIPOLOGIA EDILIZIA DEL RICETTORE

- ☐ Residenziale
- ☒ Terziario
- ☐ Agricola
- ☐ Produttivo/Industriale
- ☐ Scuola/Asilo
- ☐ Ospedale/Casa Protetta
- ☐ Struttura Socio-Sanitaria
- ☐ Altro..

◉ Abitata
○ Disabitata
○ Costruzione
○ Rudere
○ Altro...

Fruizione:
☒ Diurno
☐ Notturno
☐ Altro...

CARATTERISTICHE DEGLI EDIFICI

Numero Edifici: 1

Tipo di struttura: prefabbricato

Stato di conservazione: ○ buono ◉ medio ○ cattivo

Stato dei serramenti: ○ buono ◉ medio ○ cattivo

Numero piani (max): 1 H (max) [m]: 5

Numero fronti esposti: 1

Stima del numero di unità_abitative:

CARATTERISTICHE DEL RICETTORE CON DESTINAZIONE "AGRICOLA"

○ Non attivo ○ Attivo ○ Orticolo ○ Frutticolo ○ Altro..

SORGENTI CAMPI ELETTROMAGNETICI ESISTENTI ◉

Tipologia: Traliccio Enel Distanza minima dalla sorgente [m:] 30

SORGENTI EMISSIVE IN ATMOSFERA ○

Tipologia: Distanza minima dalla sorgente [m:]

NOTE:

nota vocale data ora

RICETTORE: SR016

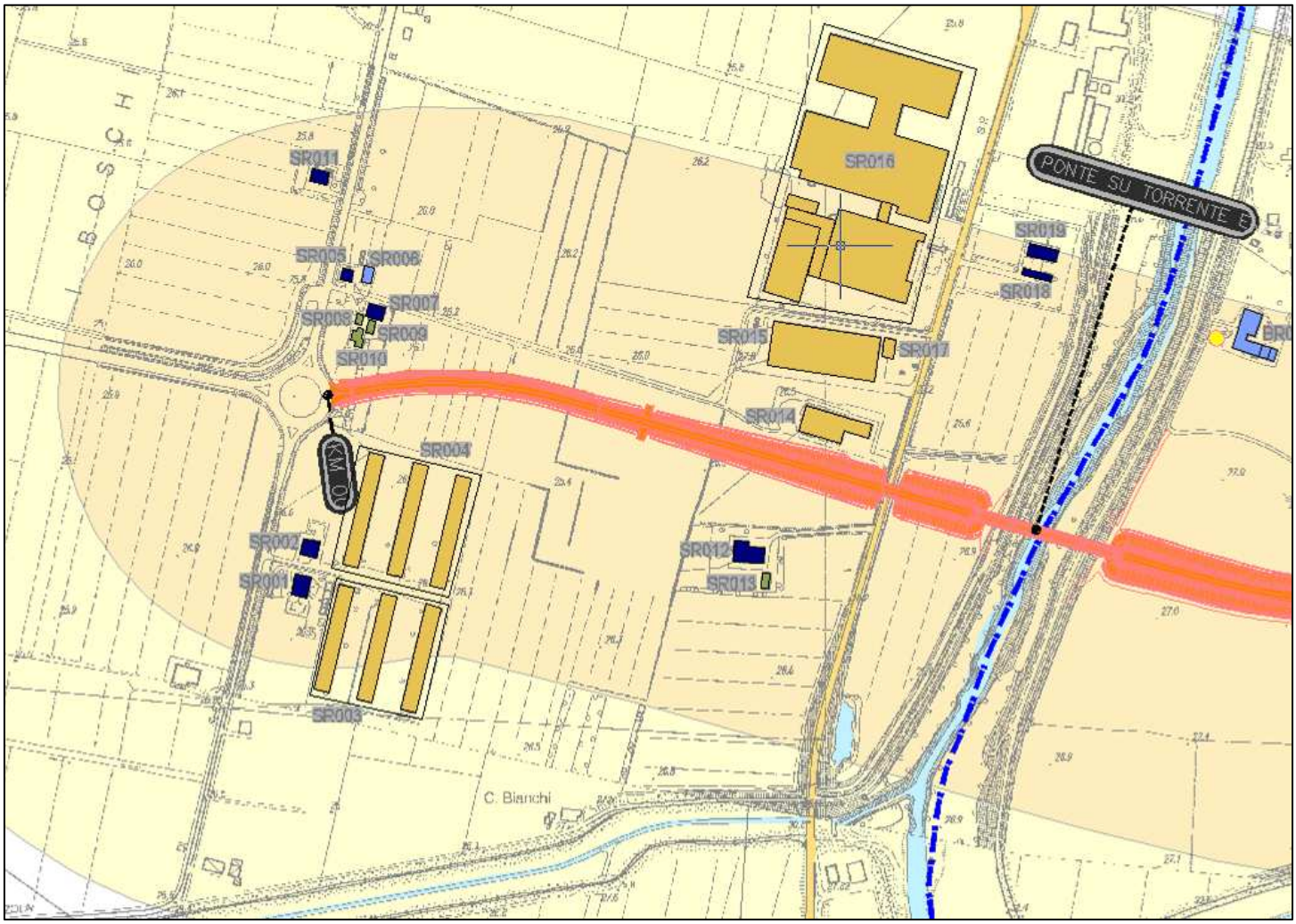


Stralcio planimetrico: Con localizzazione del ricettore rispetto all'infrastruttura in progetto

Vista da: Nord Ovest

Vista da: Sud Est

| | |
|---|---|
| Località: | Strada Nuova |
| Comune: | Sorbolo |
| Provincia: | Parma |

SR016

Coordinate ricettore(X, Y, Z): X = 1615255.90 Y = 4972129.95 Z = 27

Coordinate punto maggiormente esposto (X, Y, Z): X = 1615295,27 Y = 4972014,01 Z = 27

Distanza minima dall'asse della nuova infrastruttura Autostradale [M]: 30702

Distanza minima dalle aree o dalle viabilità di cantiere[M]: 23

CARATTERISTICHE DELL'INFRASTRUTTURA IN PROGETTO:

○ a raso ◉ rilevato ○ trincea ○ viadotto ○ galleria

FASCE DI PERTINENZA [DPR 142/204 E DPR 459/1999]

| STRADE ESISTENTI E ASSIMILABILI TIPO DI STRADA | FASCIA PERT. | STRADE DI NUOVA REALIZZAZIONE TIPO DI STRADA | LINEE FERROVIARIE TIPO | |
|---|---|---|---|---|
| ○ A | ○ A ○ B | ○ A | ○ Esistenti | ○ A ○ B |
| ○ B | ○ A ○ B | ○ B | ○ Nuove V<= 200 Km/h | ○ A ○ B |
| ○ Ca | ○ A ○ B | ◉ C1 | ○ Nuove V>= 200 Km/h | |
| ◉ Cb | ◉ A ○ B | ○ C2 | | |
| ○ Da | | ○ D | | |
| ○ Db | | ○ E | | |
| ○ E | | ○ F | | |

| DESTINAZIONE D'USO P.R.G. | LIMITI DI ZONA [dBA] | DAY/NIGHT |
|---|---|---|
| APC 2 Attività produttive esistenti | DPR142/2004 | 70/60 |
| | ZONIZZAZIONE COMUNALE classe V | 70/60 |
| | LIMITI DI SOGLIA | 70/60 |

VINCOLO AI SENSI DEL D.LGS 42/2004 E S.M.I. ○

TIPOLOGIA EDILIZIA DEL RICETTORE

- ☐ Residenziale
- ☐ Terziario
- ☐ Agricola
- ☒ Produttivo/Industriale
- ☐ Scuola/Asilo
- ☐ Ospedale/Casa Protetta
- ☐ Struttura Socio-Sanitaria
- ☐ Altro..

- ◉ Abitata
- ○ Disabitata
- ○ Costruzione
- ○ Rudere
- ○ Altro...

Fruizione:
- ☒ Diurno
- ☐ Notturno
- ☐ Altro...

CARATTERISTICHE DEGLI EDIFICI

Numero Edifici: 1

Tipo di struttura: prefabbricato

Stato di conservazione: ○ buono ◉ medio ○ cattivo

Stato dei serramenti: ○ buono ◉ medio ○ cattivo

Numero piani (max): 1 H (max) [m]: 5

Numero fronti esposti: 1

Stima del numero di unità_abitative:

CARATTERISTICHE DEL RICETTORE CON DESTINAZIONE "AGRICOLA"

○ Non attivo ○ Attivo ○ Orticolo ○ Frutticolo ○ Altro..

SORGENTI CAMPI ELETTROMAGNETICI ESISTENTI ◉

Tipologia: Traliccio Enel Distanza minima dalla sorgente [m:] 20

SORGENTI EMISSIVE IN ATMOSFERA ○

Tipologia: Distanza minima dalla sorgente [m:]

NOTE:

nota vocale data ora

RICETTORE: SR017

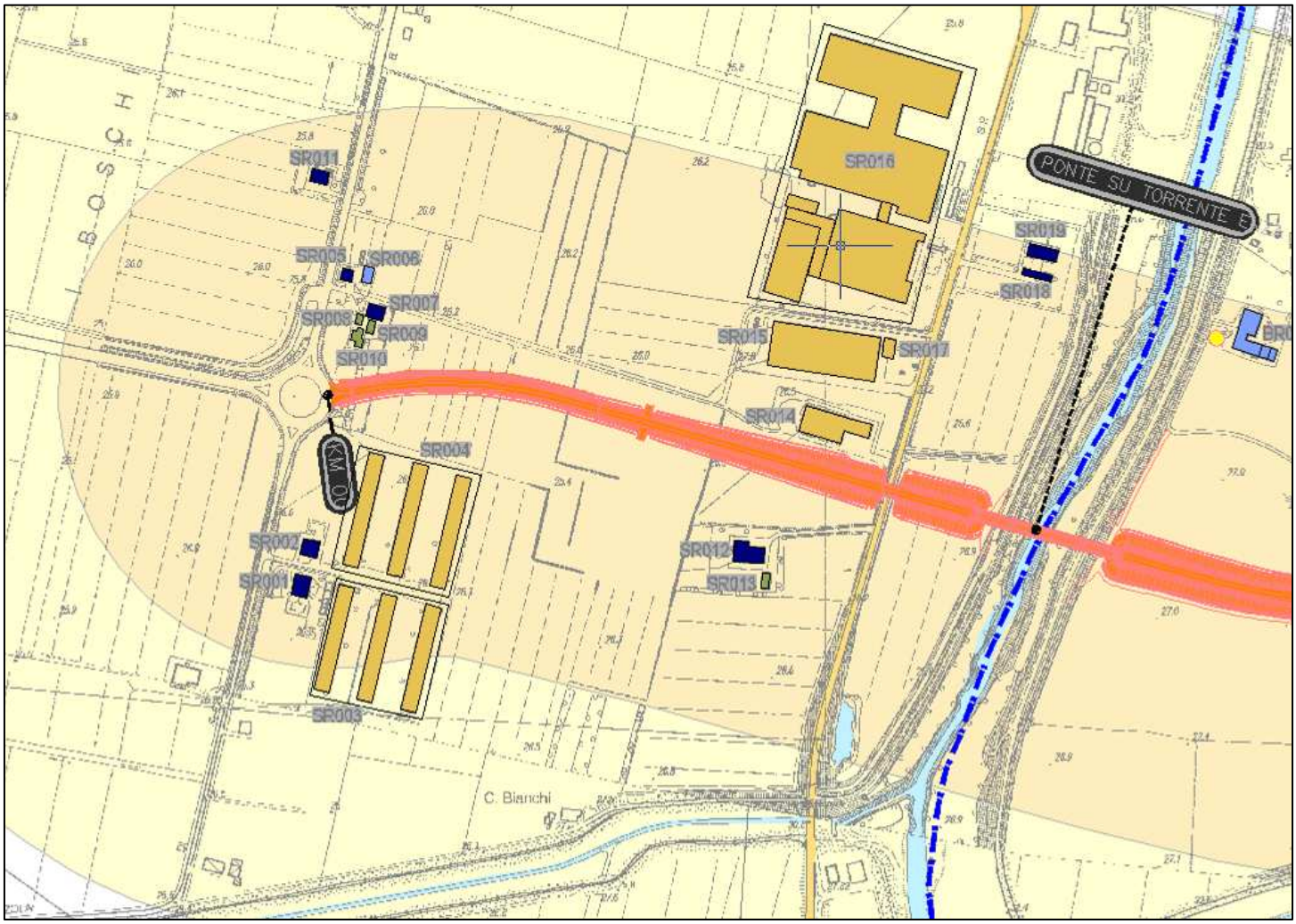


Stralcio planimetrico: Con localizzazione del ricettore rispetto all'infrastruttura in progetto

Vista da: Sud Est

Vista da: Nord Est

| | |
|---|---|
| Località: | Strada Nuova |
| Comune: | Sorbolo |
| Provincia: | Parma |

SR017

Coordinate ricettore(X, Y, Z): X = 1615279.34 Y = 4971972.43 Z = 27

Coordinate punto maggiormente esposto (X, Y, Z): X = 1615283,45 Y = 4971962,93 Z = 27

Distanza minima dall'asse della nuova infrastruttura Autostradale [M]: 30720

Distanza minima dalle aree o dalle viabilità di cantiere[M]: 30

CARATTERISTICHE DELL'INFRASTRUTTURA IN PROGETTO:

○ a raso ◉ rilevato ○ trincea ○ viadotto ○ galleria

FASCE DI PERTINENZA [DPR 142/204 E DPR 459/1999]

| STRADE ESISTENTI E ASSIMILABILI TIPO DI STRADA | FASCIA PERT. | STRADE DI NUOVA REALIZZAZIONE TIPO DI STRADA | LINEE FERROVIARIE TIPO | |
|---|---|---|---|---|
| ○ A | ○ A ○ B | ○ A | ○ Esistenti | ○ A ○ B |
| ○ B | ○ A ○ B | ○ B | ○ Nuove V<= 200 Km/h | ○ A ○ B |
| ○ Ca | ○ A ○ B | ◉ C1 | ○ Nuove V>= 200 Km/h | |
| ◉ Cb | ◉ A ○ B | ○ C2 | | |
| ○ Da | | ○ D | | |
| ○ Db | | ○ E | | |
| ○ E | | ○ F | | |

| DESTINAZIONE D'USO P.R.G. | LIMITI DI ZONA [dBA] | DAY/NIGHT |
|---|---|---|
| APC 2 Attività produttive esistenti | DPR142/2004 | 70/60 |
| | ZONIZZAZIONE COMUNALE classe V | 70/60 |
| | LIMITI DI SOGLIA | 70/60 |

VINCOLO AI SENSI DEL D.LGS 42/2004 E S.M.I. ○

| TIPOLOGIA EDILIZIA DEL RICETTORE | | CARATTERISTICHE DEGLI EDIFICI |
|---|---|---|
| ☐ Residenziale | ◉ Abitata | Numero Edifici: 1 |
| ☐ Terziario | ○ Disabitata | Tipo di struttura: prefabbricato |
| ☐ Agricola | ○ Costruzione | Stato di conservazione: ○ buono ◉ medio ○ cattivo |
| ☒ Produttivo/Industriale | ○ Rudere | Stato dei serramenti: ○ buono ◉ medio ○ cattivo |
| ☐ Scuola/Asilo | ○ Altro... | Numero piani (max): 1 H (max) [m]: 5 |
| ☐ Ospedale/Casa Protetta | Fruizione: | Numero fronti esposti: 1 |
| ☐ Struttura Socio-Sanitaria | ☒ Diurno | Stima del numero di unità_abitative: |
| ☐ Altro.. | ☐ Notturno | |
| | ☐ Altro... | |

CARATTERISTICHE DEL RICETTORE CON DESTINAZIONE "AGRICOLA"

○ Non attivo ○ Attivoo ○ Orticolo ○ Frutticolo ○ Altro..

SORGENTI CAMPI ELETTROMAGNETICI ESISTENTI ○

Tipologia: Distanza minima dalla sorgente [m:]

SORGENTI EMISSIVE IN ATMOSFERA ○

Tipologia: Distanza minima dalla sorgente [m:]

NOTE:

nota vocale data ora

RICETTORE: SR018

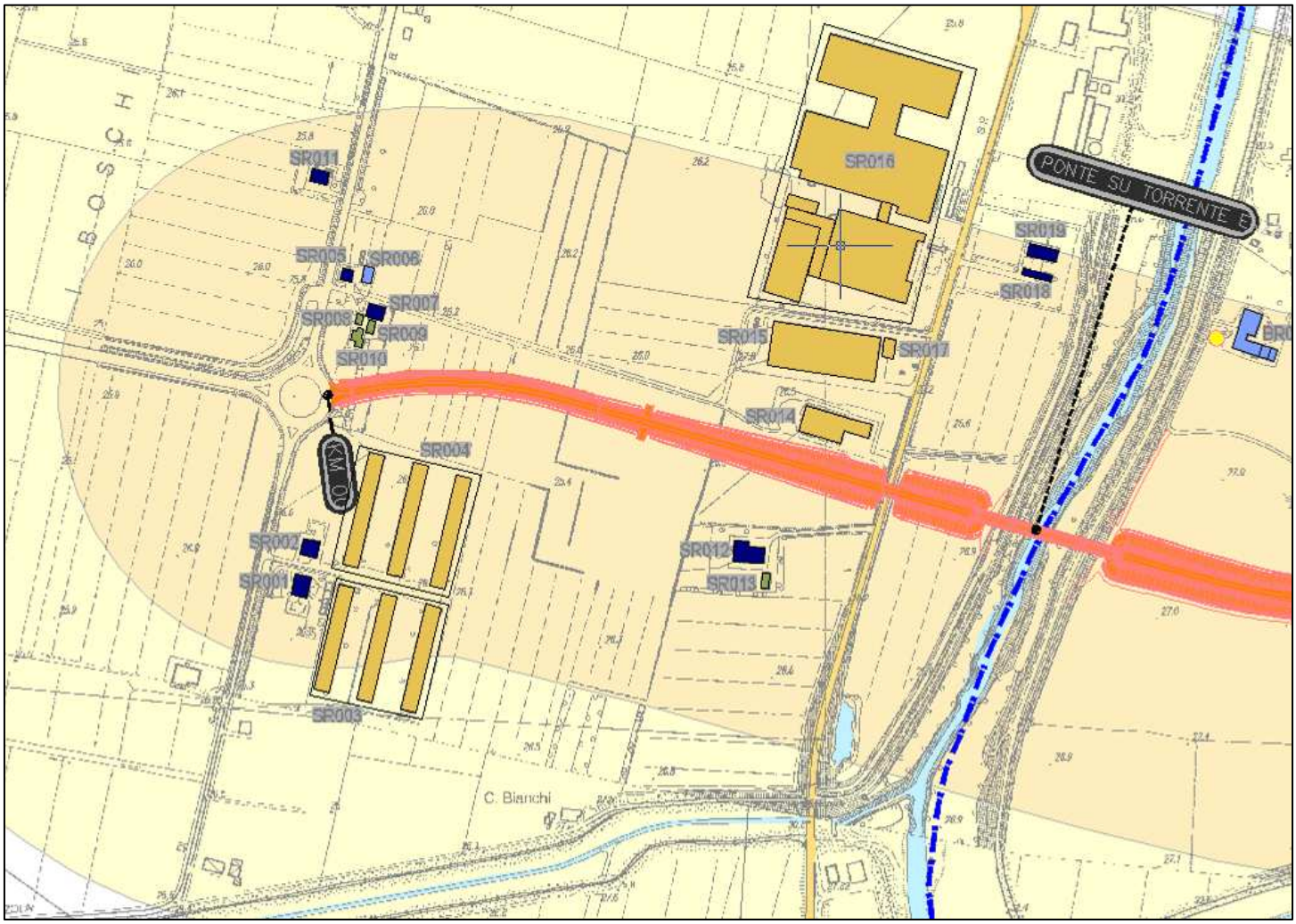


Stralcio planimetrico: Con localizzazione del ricettore rispetto all'infrastruttura in progetto

Vista da: Sud Ovest

Vista da: Ovest

| | |
|---|---|
| Località: | Strada Nuova |
| Comune: | Sorbolo |
| Provincia: | Parma |

SR018

Coordinate ricettore(X, Y, Z): X = 1615417.44 Y = 4972040.26 Z = 27

Coordinate punto maggiormente esposto (X, Y, Z): X = 1615430 Y = 4972033,95 Z = 27

Distanza minima dall'asse della nuova infrastruttura Autostradale [M]: 30567

Distanza minima dalle aree o dalle viabilità di cantiere[M]: 63

CARATTERISTICHE DELL'INFRASTRUTTURA IN PROGETTO:

○ a raso ○ rilevato ○ trincea ● viadotto ○ galleria

FASCE DI PERTINENZA [DPR 142/204 E DPR 459/1999]

| STRADE ESISTENTI E ASSIMILABILI TIPO DI STRADA | FASCIA PERT. | STRADE DI NUOVA REALIZZAZIONE TIPO DI STRADA | LINEE FERROVIARIE TIPO | |
|---|---|---|---|---|
| ○ A | ○ A ○ B | ○ A | ○ Esistenti | ○ A ○ B |
| ○ B | ○ A ○ B | ○ B | ○ Nuove V<= 200 Km/h | ○ A ○ B |
| ○ Ca | ○ A ○ B | ● C1 | ○ Nuove V>= 200 Km/h | |
| ● Cb | ● A ○ B | ○ C2 | | |
| ○ Da | | ○ D | | |
| ○ Db | | ○ E | | |
| ○ E | | ○ F | | |

| DESTINAZIONE D'USO P.R.G. | LIMITI DI ZONA [dBA] | DAY/NIGHT |
|---|---|---|
| A.a.2 Ambiti agricoli di valore paesaggistico | DPR142/2004 | 70/60 |
| | ZONIZZAZIONE COMUNALE classe III | 60/50 |
| | LIMITI DI SOGLIA | 60/50 |

VINCOLO AI SENSI DEL D.LGS 42/2004 E S.M.I. ○

| TIPOLOGIA EDILIZIA DEL RICETTORE | | CARATTERISTICHE DEGLI EDIFICI | | | |
|---|---|---|---|---|---|
| ☒ Residenziale | ● Abitata | Numero Edifici: | 2 | | |
| ☐ Terziario | ○ Disabitata | Tipo di struttura: | muratura | | |
| ☐ Agricola | ○ Costruzione | Stato di conservazione: | ○ buono | ● medio | ○ cattivo |
| ☐ Produttivo/Industriale | ○ Rudere | Stato dei serramenti: | ○ buono | ● medio | ○ cattivo |
| ☐ Scuola/Asilo | ○ Altro... | Numero piani (max): | 3 | H (max) [m]: | 8 |
| ☐ Ospedale/Casa Protetta | Fruizione: | Numero fronti esposti: | 1 | | |
| ☐ Struttura Socio-Sanitaria | ☒ Diurno | Stima del numero di unità_abitative: | 4 | | |
| ☐ Altro.. | ☒ Notturno | | | | |
| | ☐ Altro... | | | | |

CARATTERISTICHE DEL RICETTORE CON DESTINAZIONE "AGRICOLA"

○ Non attivo ○ Attivo ○ Orticolo ○ Frutticolo ○ Altro..

SORGENTI CAMPI ELETTROMAGNETICI ESISTENTI ○

Tipologia: Distanza minima dalla sorgente [m:]

SORGENTI EMISSIVE IN ATMOSFERA ○

Tipologia: Distanza minima dalla sorgente [m:]

NOTE:

nota vocale data ora

RICETTORE: SR019

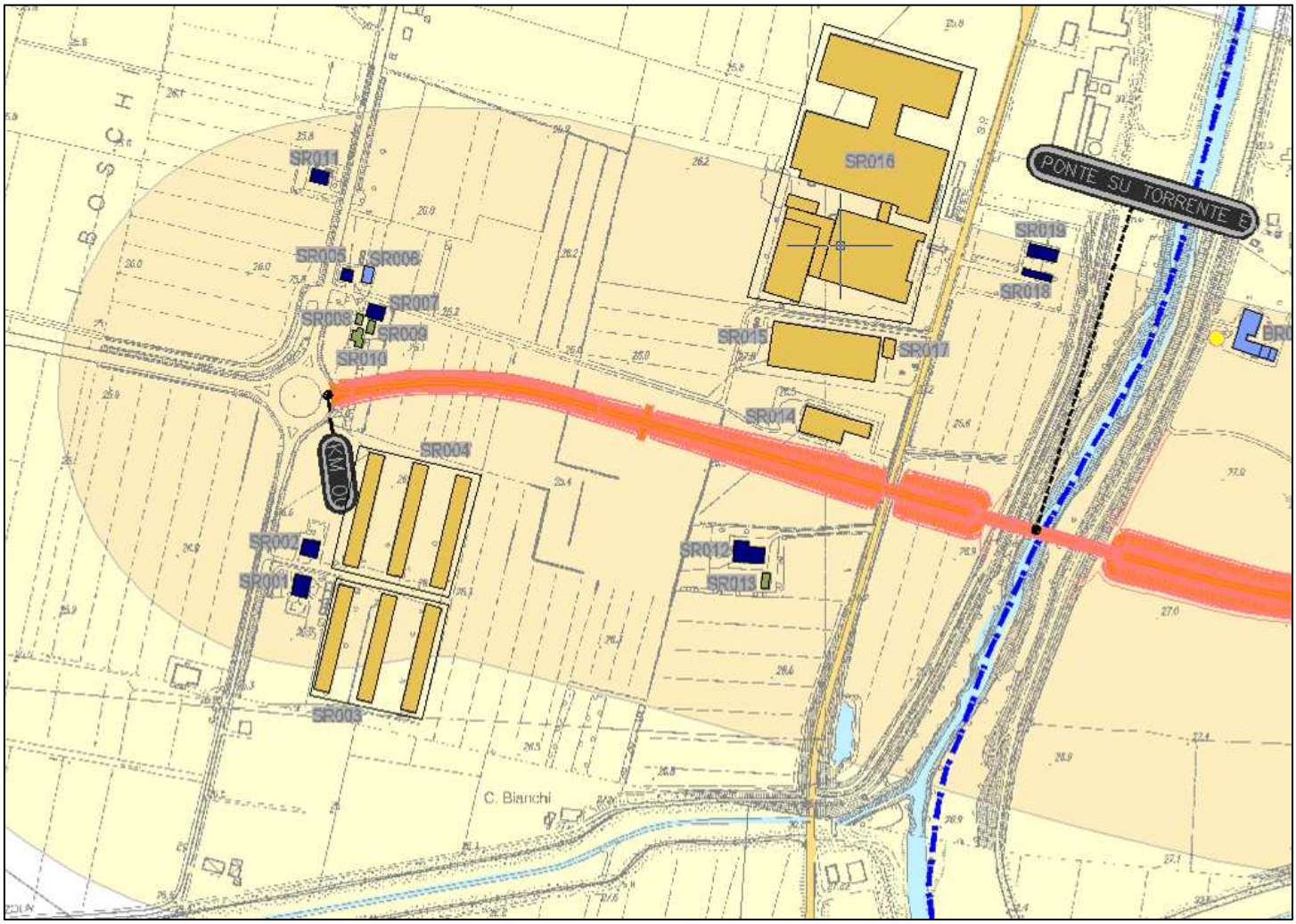


Stralcio planimetrico: Con localizzazione del ricettore rispetto all'infrastruttura in progetto

Vista da: Sud Ovest

Vista da: Ovest

| | |
|---|---|
| Località: | Strada Nuova |
| Comune: | Sorbolo |
| Provincia: | Parma |

SR019

Coordinate ricettore(X, Y, Z): X = 1615422.04 Y = 4972061.10 Z = 27

Coordinate punto maggiormente esposto (X, Y, Z): X = 1615434,24 Y = 4972052,24 Z = 27

Distanza minima dall'asse della nuova infrastruttura Autostradale [M]: 30564

Distanza minima dalle aree o dalle viabilità di cantiere[M]: 61

CARATTERISTICHE DELL'INFRASTRUTTURA IN PROGETTO:

○ a raso ○ rilevato ○ trincea ● viadotto ○ galleria

FASCE DI PERTINENZA [DPR 142/204 E DPR 459/1999]

| STRADE ESISTENTI E ASSIMILABILI TIPO DI STRADA | FASCIA PERT. | STRADE DI NUOVA REALIZZAZIONE TIPO DI STRADA | LINEE FERROVIARIE TIPO | |
|---|---|---|---|---|
| ○ A | ○ A ○ B | ○ A | ○ Esistenti | ○ A ○ B |
| ○ B | ○ A ○ B | ○ B | ○ Nuove V<= 200 Km/h | ○ A ○ B |
| ○ Ca | ○ A ○ B | ● C1 | ○ Nuove V>= 200 Km/h | |
| ● Cb | ● A ○ B | ○ C2 | | |
| ○ Da | | ○ D | | |
| ○ Db | | ○ E | | |
| ○ E | | ○ F | | |

| DESTINAZIONE D'USO P.R.G. | LIMITI DI ZONA [dBA] | DAY/NIGHT |
|---|---|---|
| A.a.2 Ambiti agricoli di valore paesaggistico | DPR142/2004 | 70/60 |
| | ZONIZZAZIONE COMUNALE classe III | 60/50 |
| | LIMITI DI SOGLIA | 60/50 |

VINCOLO AI SENSI DEL D.LGS 42/2004 E S.M.I. ○

| TIPOLOGIA EDILIZIA DEL RICETTORE | | CARATTERISTICHE DEGLI EDIFICI | |
|---|---|---|---|
| ☒ Residenziale | ● Abitata | Numero Edifici: | 1 |
| ☐ Terziario | ○ Disabitata | Tipo di struttura: | muratura |
| ☐ Agricola | ○ Costruzione | Stato di conservazione: | ○ buono ● medio ○ cattivo |
| ☐ Produttivo/Industriale | ○ Rudere | Stato dei serramenti: | ○ buono ● medio ○ cattivo |
| ☐ Scuola/Asilo | ○ Altro... | Numero piani (max): | 2 H (max) [m]: 7 |
| ☐ Ospedale/Casa Protetta | Fruizione: | Numero fronti esposti: | 1 |
| ☐ Struttura Socio-Sanitaria | ☒ Diurno | Stima del numero di unità_abitative: | 2 |
| ☐ Altro.. | ☒ Notturno | | |
| | ☐ Altro... | | |

CARATTERISTICHE DEL RICETTORE CON DESTINAZIONE "AGRICOLA"

○ Non attivo ○ Attivo ○ Orticolo ○ Frutticolo ○ Altro..

SORGENTI CAMPI ELETTROMAGNETICI ESISTENTI ○

Tipologia: Distanza minima dalla sorgente [m:]

SORGENTI EMISSIVE IN ATMOSFERA ○

Tipologia: Distanza minima dalla sorgente [m:]

NOTE:

nota vocale data ora

RICETTORE: BR001

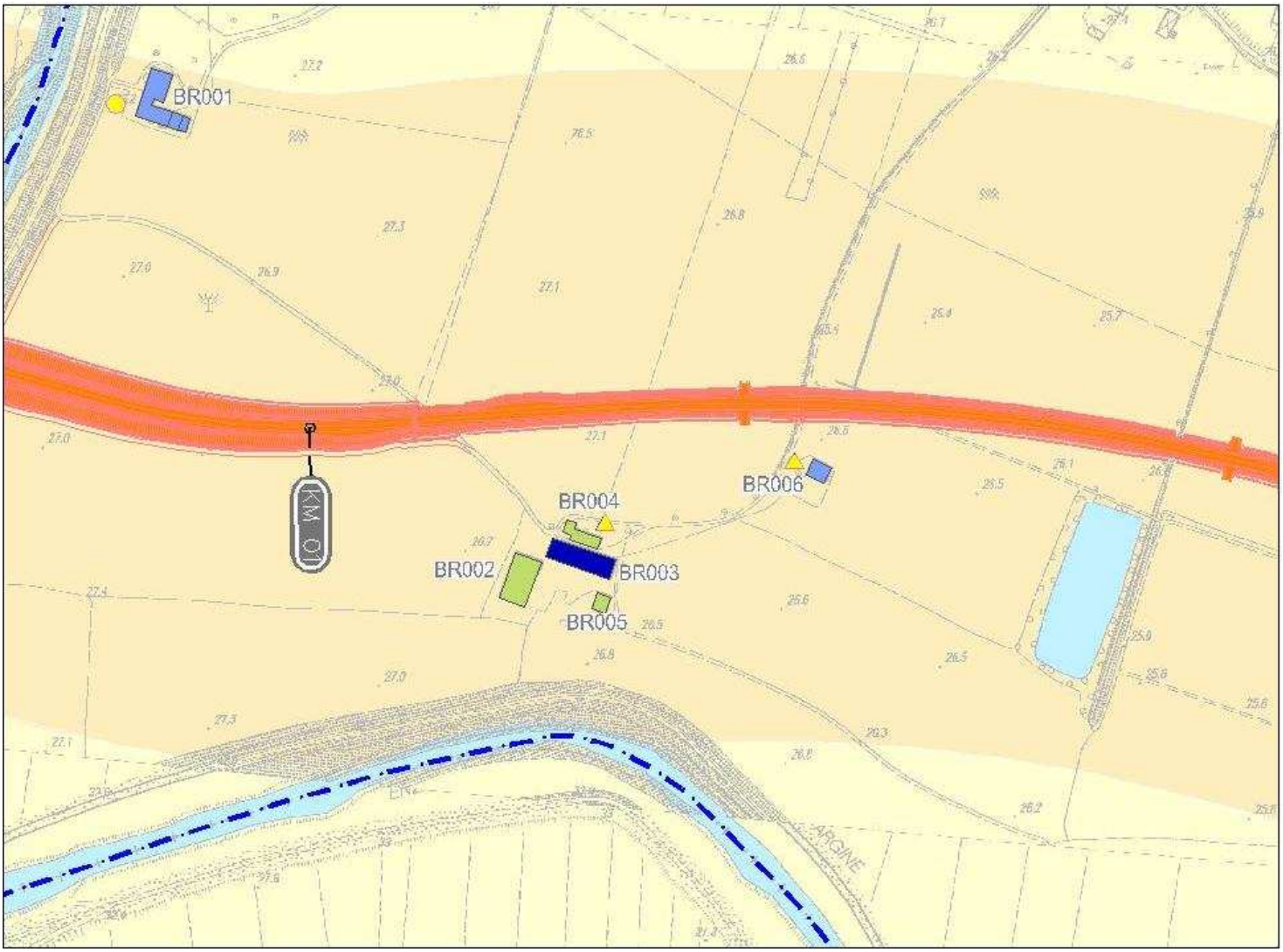


Stralcio planimetrico: Con localizzazione del ricettore rispetto all'infrastruttura in progetto

Vista da: Est

Vista da: Nord Ovest

| | |
|---|---|
| Località: | traversa Via Porto |
| Comune: | Brescello |
| Provincia: | Reggio Emilia |

BR001

Coordinate ricettore(X, Y, Z): X = 1615617.04 Y = 4971982.56 Z = 27

Coordinate punto maggiormente esposto (X, Y, Z): X = 1615636,87 Y = 4971960.05 Z = 27

Distanza minima dall'asse della nuova infrastruttura Autostradale [M]: 213

Distanza minima dalle aree o dalle viabilità di cantiere[M]: 184

CARATTERISTICHE DELL'INFRASTRUTTURA IN PROGETTO:

(●) a raso ( ) rilevato ( ) trincea ( ) viadotto ( ) galleria

FASCE DI PERTINENZA [DPR 142/204 E DPR 459/1999]

| STRADE ESISTENTI E ASSIMILABILI | | | STRADE DI NUOVA REALIZZAZIONE | LINEE FERROVIARIE | | |
|---|---|---|---|---|---|---|
| TIPO DI STRADA | FASCIA PERT. | | TIPO DI STRADA | TIPO | | |
| ( ) A | ( ) A | ( ) B | ( ) A | ( ) Esistenti | ( ) A | ( ) B |
| ( ) B | ( ) A | ( ) B | ( ) B | ( ) Nuove V<= 200 Km/h | ( ) A | ( ) B |
| ( ) Ca | ( ) A | ( ) B | (●) C1 | ( ) Nuove V>= 200 Km/h | | |
| ( ) Cb | ( ) A | ( ) B | ( ) C2 | | | |
| ( ) Da | | | ( ) D | | | |
| ( ) Db | | | ( ) E | | | |
| ( ) E | | | ( ) F | | | |

| DESTINAZIONE D'USO P.R.G. | LIMITI DI ZONA [dBA] | | DAY/NIGHT |
|---|---|---|---|
| Zone E art 74: Zone agricole di tutela ai corsi d'acqua<br>Ristrutturazione con vincolo parziale | DPR142/2004 | | |
| | ZONIZZAZIONE COMUNALE | Tutto il territorio | 70/60 |
| | LIMITI DI SOGLIA | | 70/60 |

VINCOLO AI SENSI DEL D.LGS 42/2004 E S.M.I. ( )

| TIPOLOGIA EDILIZIA DEL RICETTORE | | CARATTERISTICHE DEGLI EDIFICI | |
|---|---|---|---|
| (X) Residenziale | ( ) Abitata | Numero Edifici: | 3 |
| ( ) Terziario | (●) Disabitata | Tipo di struttura: | struttura in c.a. |
| ( ) Agricola | ( ) Costruzione | Stato di conservazione: | ( ) buono (●) medio ( ) cattivo |
| ( ) Produttivo/Industriale | ( ) Rudere | Stato dei serramenti: | ( ) buono (●) medio ( ) cattivo |
| ( ) Scuola/Asilo | ( ) Altro... | Numero piani (max): | 2 H (max) [m]: 6 |
| ( ) Ospedale/Casa Protetta | Fruizione: | Numero fronti esposti: | 3 |
| ( ) Struttura Socio-Sanitaria | ( ) Diurno | Stima del numero di unità_abitative: | |
| ( ) Altro.. | ( ) Notturno | | |
| | ( ) Altro... | | |

CARATTERISTICHE DEL RICETTORE CON DESTINAZIONE "AGRICOLA"

( ) Non attivo ( ) Attiv ( ) Orticolo ( ) Frutticolo ( ) Altro..

SORGENTI CAMPI ELETTROMAGNETICI ESISTENTI ( )

Tipologia: Distanza minima dalla sorgente [m:]

SORGENTI EMISSIVE IN ATMOSFERA ( )

Tipologia: Distanza minima dalla sorgente [m:]

NOTE:

I 3 edifici sono uniti a formare un' unica struttura

nota vocale data ora

| RICETTORE: | BR002 |
|---|---|

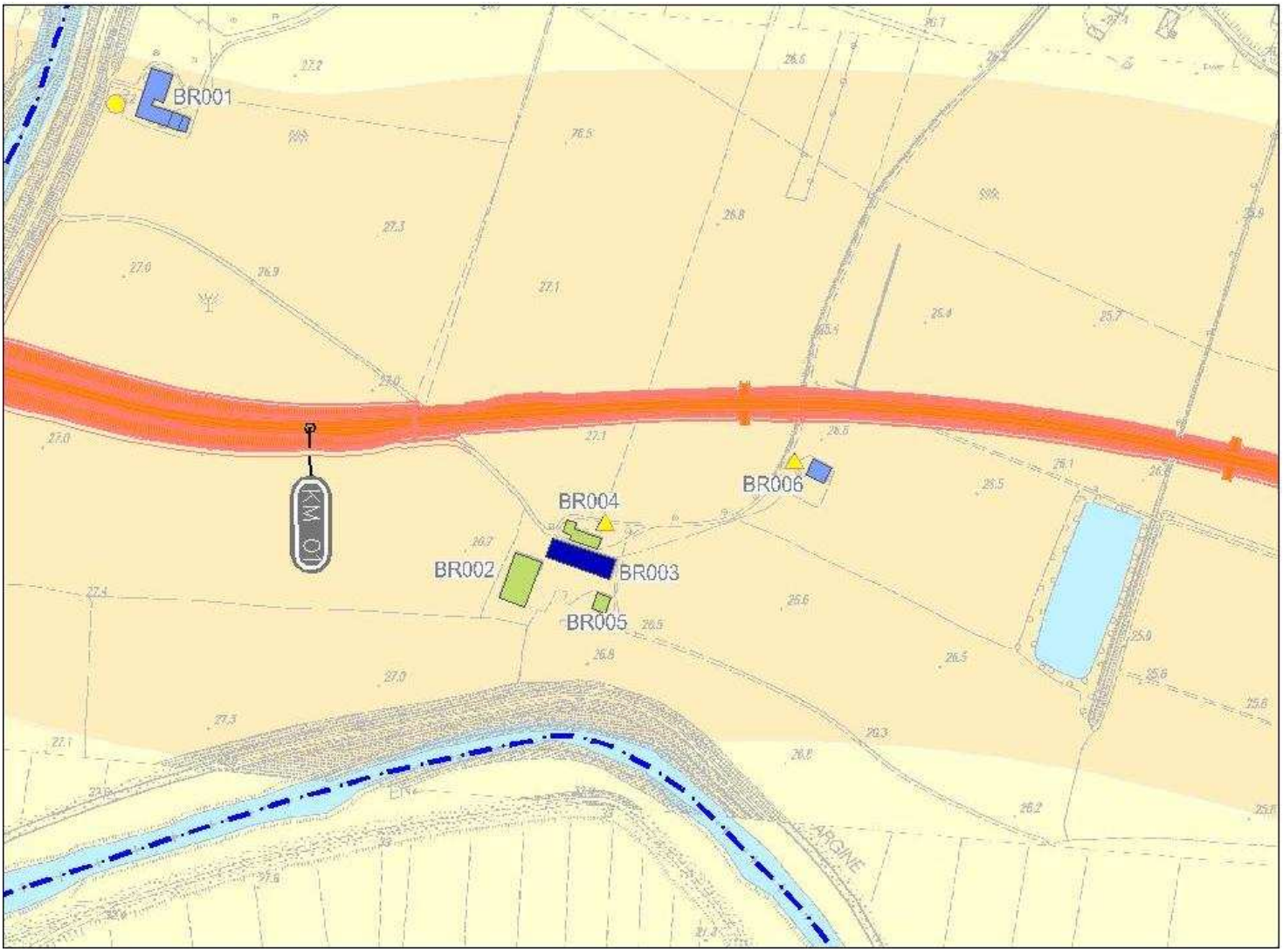


Stralcio planimetrico: Con localizzazione del ricettore rispetto all'infrastruttura in progetto

Vista da: Est

Vista da: Nord Ovest

| | |
|---|---|
| Località: | traversa Via Viazza |
| Comune: | Brescello |
| Provincia: | Reggio Emilia |

BR002

Coordinate ricettore(X, Y, Z): X = 1615889.63 Y = 4971621.22 Z = 27

Coordinate punto maggiormente esposto (X, Y, Z): X = 1615885.36 Y = 4971641.92 Z = 27

Distanza minima dall'asse della nuova infrastruttura Autostradale [M]: 105

Distanza minima dalle aree o dalle viabilità di cantiere[M]: 124

CARATTERISTICHE DELL'INFRASTRUTTURA IN PROGETTO:

(●) a raso ( ) rilevato ( ) trincea ( ) viadotto ( ) galleria

FASCE DI PERTINENZA [DPR 142/204 E DPR 459/1999]

| STRADE ESISTENTI E ASSIMILABILI TIPO DI STRADA | FASCIA PERT. | STRADE DI NUOVA REALIZZAZIONE TIPO DI STRADA | LINEE FERROVIARIE TIPO | |
|---|---|---|---|---|
| ( ) A | ( ) A ( ) B | ( ) A | ( ) Esistenti | ( ) A ( ) B |
| ( ) B | ( ) A ( ) B | ( ) B | ( ) Nuove V<= 200 Km/h | ( ) A ( ) B |
| ( ) Ca | ( ) A ( ) B | (●) C1 | ( ) Nuove V>= 200 Km/h | |
| ( ) Cb | ( ) A ( ) B | ( ) C2 | | |
| ( ) Da | | ( ) D | | |
| ( ) Db | | ( ) E | | |
| ( ) E | | ( ) F | | |

| DESTINAZIONE D'USO P.R.G. | LIMITI DI ZONA [dBA] | | DAY/NIGHT |
|---|---|---|---|
| Zone E art 74: Zone agricole di tutela ai corsi d'acqua<br>Ristrutturazione con vincolo parziale | DPR142/2004 | | |
| | ZONIZZAZIONE COMUNALE | Tutto il territorio | 70/60 |
| | LIMITI DI SOGLIA | | 70/60 |

VINCOLO AI SENSI DEL D.LGS 42/2004 E S.M.I. ( )

| TIPOLOGIA EDILIZIA DEL RICETTORE | | CARATTERISTICHE DEGLI EDIFICI | | | |
|---|---|---|---|---|---|
| [ ] Residenziale | (●) Abitata | Numero Edifici: | 1 | | |
| [ ] Terziario | ( ) Disabitata | Tipo di struttura: | muratura | | |
| [x] Agricola | ( ) Costruzione | Stato di conservazione: | ( ) buono | (●) medio | ( ) cattivo |
| [ ] Produttivo/Industriale | ( ) Rudere | Stato dei serramenti: | ( ) buono | (●) medio | ( ) cattivo |
| [ ] Scuola/Asilo | ( ) Altro... | Numero piani (max): | 1 | H (max) [m]: | 6 |
| [ ] Ospedale/Casa Protetta | Fruizione: | Numero fronti esposti: | 2 | | |
| [ ] Struttura Socio-Sanitaria | [x] Diurno | Stima del numero di unità_abitative: | | | |
| [ ] Altro.. | [ ] Notturno | | | | |
| | [ ] Altro... | | | | |

CARATTERISTICHE DEL RICETTORE CON DESTINAZIONE "AGRICOLA"

( ) Non attivo (●) Attiv ( ) Orticolo ( ) Frutticolo ( ) Altro..

SORGENTI CAMPI ELETTROMAGNETICI ESISTENTI ( )

Tipologia: Distanza minima dalla sorgente [m:]

SORGENTI EMISSIVE IN ATMOSFERA ( )

Tipologia: Distanza minima dalla sorgente [m:]

NOTE:

Agricola-Magazzino

nota vocale data ora

| RICETTORE: | BR003 |
|---|---|

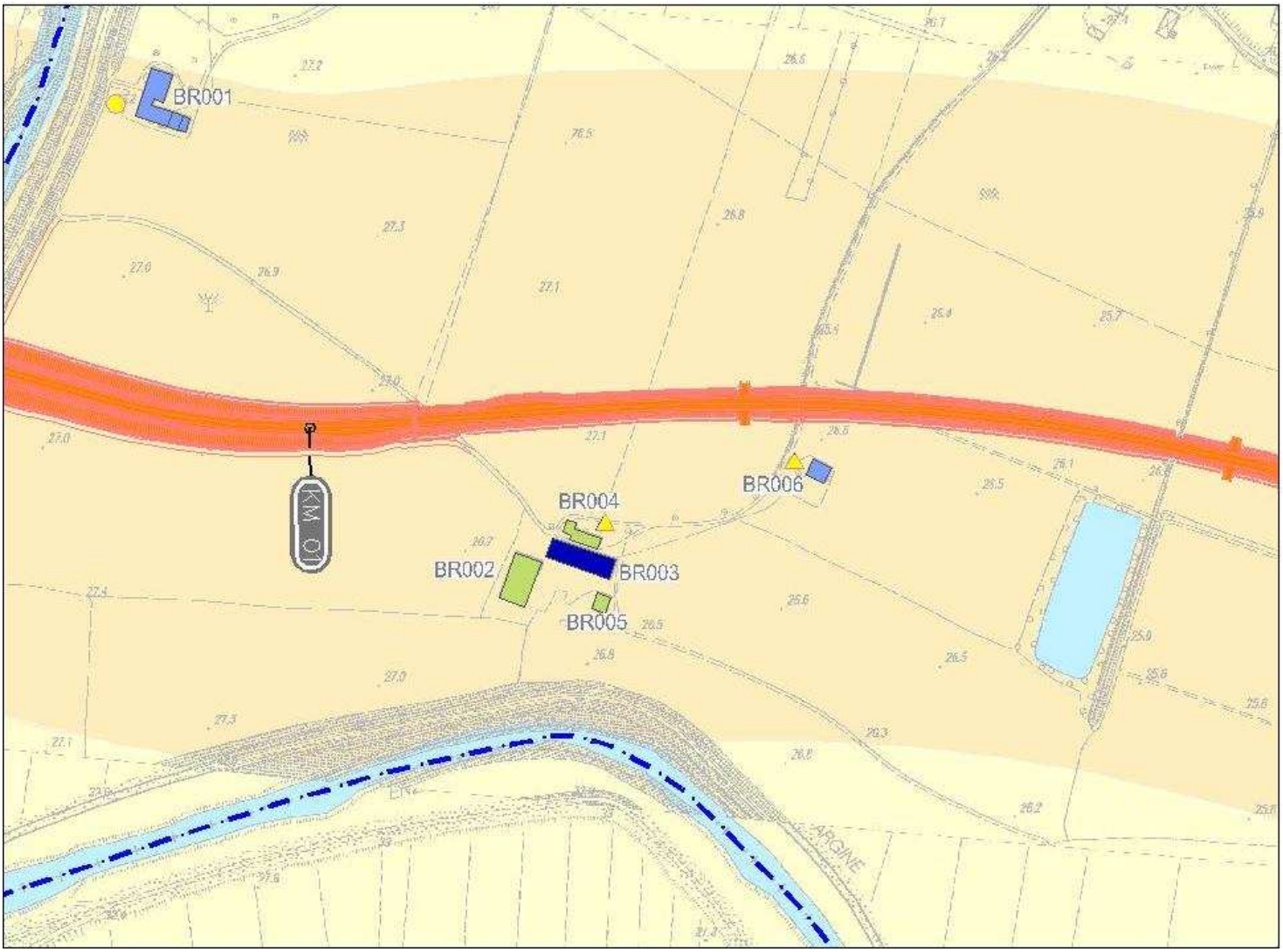


Stralcio planimetrico: Con localizzazione del ricettore rispetto all'infrastruttura in progetto

Vista da: Est

Vista da: Nord Ovest

| | |
|---|---|
| Località: | traversa Via Viazza |
| Comune: | Brescello |
| Provincia: | Reggio Emilia |

BR003

Coordinate ricettore(X, Y, Z): X = 1615935.69 Y = 4971637.33 Z = 27

Coordinate punto maggiormente esposto (X, Y, Z): X = 1615914,32 Y = 4971652.92 Z = 27

Distanza minima dall'asse della nuova infrastruttura Autostradale [M]: 96

Distanza minima dalle aree o dalle viabilità di cantiere[M]: 113

CARATTERISTICHE DELL'INFRASTRUTTURA IN PROGETTO:

(●) a raso ( ) rilevato ( ) trincea ( ) viadotto ( ) galleria

FASCE DI PERTINENZA [DPR 142/204 E DPR 459/1999]

| STRADE ESISTENTI E ASSIMILABILI TIPO DI STRADA | FASCIA PERT. | STRADE DI NUOVA REALIZZAZIONE TIPO DI STRADA | LINEE FERROVIARIE TIPO | |
|---|---|---|---|---|
| ( ) A | ( ) A ( ) B | ( ) A | ( ) Esistenti | ( ) A ( ) B |
| ( ) B | ( ) A ( ) B | ( ) B | ( ) Nuove V<= 200 Km/h | ( ) A ( ) B |
| ( ) Ca | ( ) A ( ) B | (●) C1 | ( ) Nuove V>= 200 Km/h | |
| ( ) Cb | ( ) A ( ) B | ( ) C2 | | |
| ( ) Da | | ( ) D | | |
| ( ) Db | | ( ) E | | |
| ( ) E | | ( ) F | | |

| DESTINAZIONE D'USO P.R.G. | LIMITI DI ZONA [dBA] | | DAY/NIGHT |
|---|---|---|---|
| Zone E art 74: Zone agricole di tutela ai corsi d'acqua<br>Ristrutturazione con vincolo parziale | DPR142/2004 | | |
| | ZONIZZAZIONE COMUNALE | Tutto il territorio | 70/60 |
| | LIMITI DI SOGLIA | | 70/60 |

VINCOLO AI SENSI DEL D.LGS 42/2004 E S.M.I. ( )

| TIPOLOGIA EDILIZIA DEL RICETTORE | | CARATTERISTICHE DEGLI EDIFICI | |
|---|---|---|---|
| (X) Residenziale | (●) Abitata | Numero Edifici: | 1 |
| ( ) Terziario | ( ) Disabitata | Tipo di struttura: | muratura |
| (X) Agricola | ( ) Costruzione | Stato di conservazione: | ( ) buono (●) medio ( ) cattivo |
| ( ) Produttivo/Industriale | ( ) Rudere | Stato dei serramenti: | ( ) buono (●) medio ( ) cattivo |
| ( ) Scuola/Asilo | ( ) Altro... | Numero piani (max): | 2 H (max) [m]: 6 |
| ( ) Ospedale/Casa Protetta | Fruizione: | Numero fronti esposti: | 3 |
| ( ) Struttura Socio-Sanitaria | (X) Diurno | Stima del numero di unità_abitative: | 1 |
| ( ) Altro.. | (X) Notturno | | |
| | ( ) Altro... | | |

CARATTERISTICHE DEL RICETTORE CON DESTINAZIONE "AGRICOLA"

( ) Non attivo (●) Attiv ( ) Orticolo ( ) Frutticolo ( ) Altro..

SORGENTI CAMPI ELETTROMAGNETICI ESISTENTI ( )

Tipologia: Distanza minima dalla sorgente [m:]

SORGENTI EMISSIVE IN ATMOSFERA ( )

Tipologia: Distanza minima dalla sorgente [m:]

NOTE:

Residenza con annessi agricoli

nota vocale data ora

| RICETTORE: | BR004 |
|---|---|

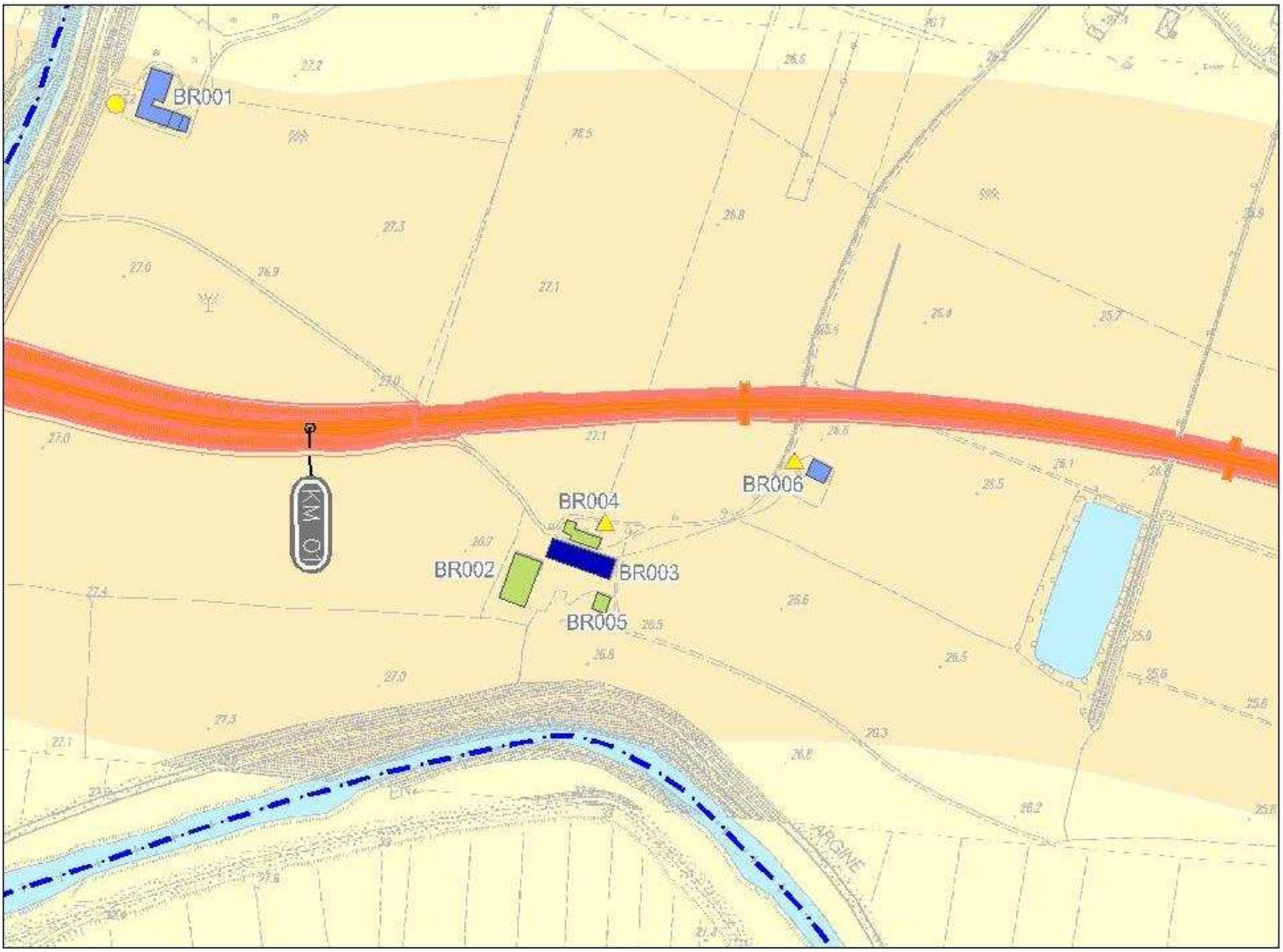


Stralcio planimetrico: Con localizzazione del ricettore rispetto all'infrastruttura in progetto

Vista da: Est

Vista da: Nord Ovest

| | |
|---|---|
| Località: | traversa Via Viazza |
| Comune: | Brescello |
| Provincia: | Reggio Emilia |

BR004

Coordinate ricettore(X, Y, Z): X = 1615935.66 Y = 4971654.29 Z = 27

Coordinate punto maggiormente esposto (X, Y, Z): X = 1615925.11 Y = 4971666.55 Z = 27

Distanza minima dall'asse della nuova infrastruttura Autostradale [M]: 83

Distanza minima dalle aree o dalle viabilità di cantiere[M]: 100

CARATTERISTICHE DELL'INFRASTRUTTURA IN PROGETTO:

(●) a raso ( ) rilevato ( ) trincea ( ) viadotto ( ) galleria

FASCE DI PERTINENZA [DPR 142/204 E DPR 459/1999]

| STRADE ESISTENTI E ASSIMILABILI TIPO DI STRADA | FASCIA PERT. | STRADE DI NUOVA REALIZZAZIONE TIPO DI STRADA | LINEE FERROVIARIE TIPO | |
|---|---|---|---|---|
| ( ) A | ( ) A ( ) B | ( ) A | ( ) Esistenti | ( ) A ( ) B |
| ( ) B | ( ) A ( ) B | ( ) B | ( ) Nuove V<= 200 Km/h | ( ) A ( ) B |
| ( ) Ca | ( ) A ( ) B | (●) C1 | ( ) Nuove V>= 200 Km/h | |
| ( ) Cb | ( ) A ( ) B | ( ) C2 | | |
| ( ) Da | | ( ) D | | |
| ( ) Db | | ( ) E | | |
| ( ) E | | ( ) F | | |

| DESTINAZIONE D'USO P.R.G. | LIMITI DI ZONA [dBA] | DAY/NIGHT |
|---|---|---|
| Zone E art 74: Zone agricole di tutela ai corsi d'acqua | DPR142/2004 | |
| | ZONIZZAZIONE COMUNALE Tutto il territorio | 70/60 |
| | LIMITI DI SOGLIA | 70/60 |

VINCOLO AI SENSI DEL D.LGS 42/2004 E S.M.I. ( )

| TIPOLOGIA EDILIZIA DEL RICETTORE | | CARATTERISTICHE DEGLI EDIFICI | | | |
|---|---|---|---|---|---|
| [ ] Residenziale | ( ) Abitata | Numero Edifici: | 1 | | |
| [ ] Terziario | ( ) Disabitata | Tipo di struttura: | muratura | | |
| [x] Agricola | ( ) Costruzione | Stato di conservazione: | ( ) buono | ( ) medio | (●) cattivo |
| [ ] Produttivo/Industriale | (●) Rudere | Stato dei serramenti: | ( ) buono | ( ) medio | (●) cattivo |
| [ ] Scuola/Asilo | ( ) Altro... | Numero piani (max): | 2 | H (max) [m]: | 6 |
| [ ] Ospedale/Casa Protetta | Fruizione: | Numero fronti esposti: | 3 | | |
| [ ] Struttura Socio-Sanitaria | [ ] Diurno | Stima del numero di unità_abitative: | | | |
| [ ] Altro.. | [ ] Notturno | | | | |
| | [ ] Altro... | | | | |

CARATTERISTICHE DEL RICETTORE CON DESTINAZIONE "AGRICOLA"

(●) Non attivo ( ) Attiv ( ) Orticolo ( ) Frutticolo ( ) Altro..

SORGENTI CAMPI ELETTROMAGNETICI ESISTENTI ( )

Tipologia: Distanza minima dalla sorgente [m:]

SORGENTI EMISSIVE IN ATMOSFERA ( )

Tipologia: Distanza minima dalla sorgente [m:]

NOTE:

nota vocale data ora

| RICETTORE: | BR005 |
|---|---|

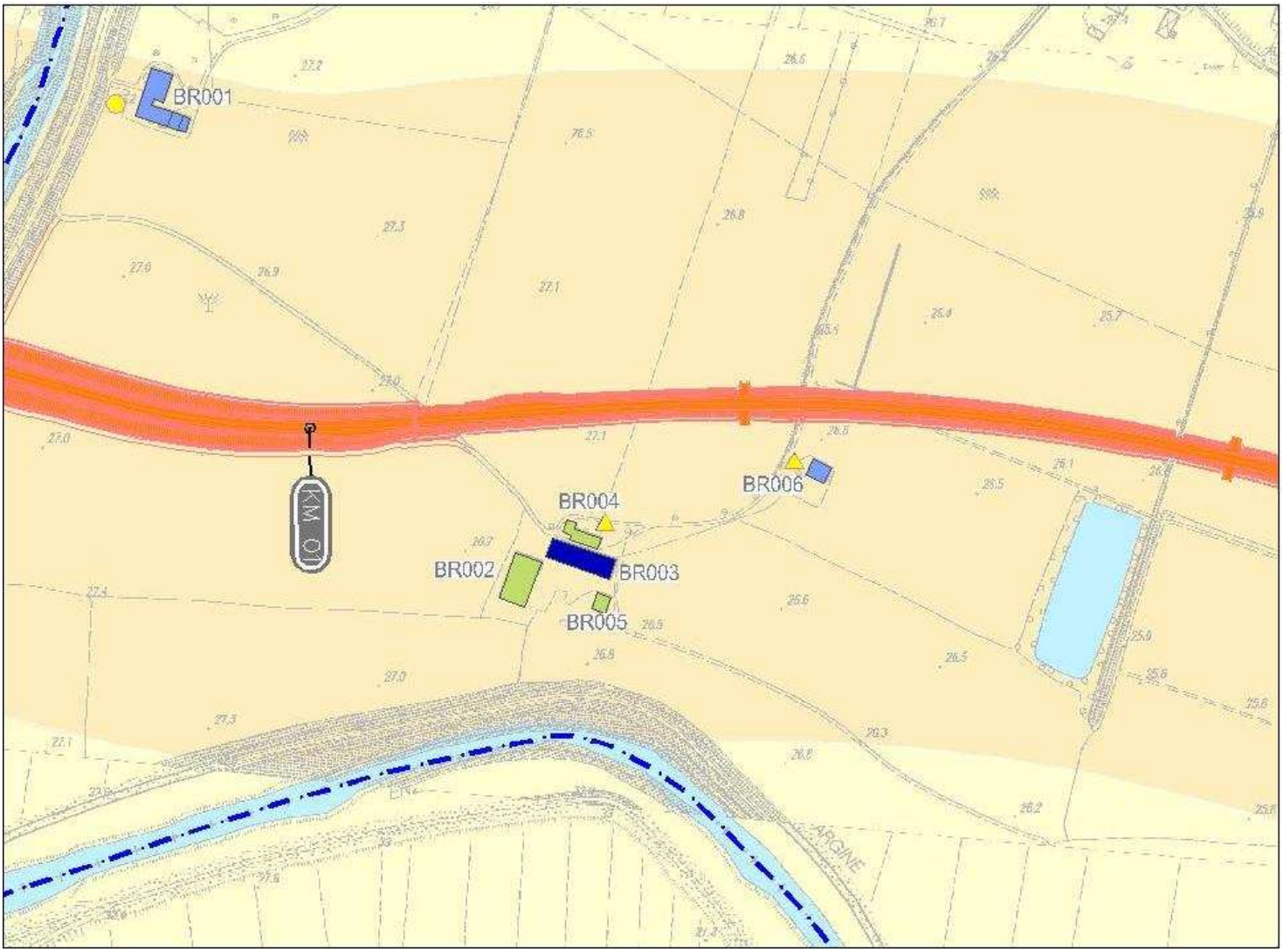


Stralcio planimetrico: Con localizzazione del ricettore rispetto all'infrastruttura in progetto

Vista da: Est

Vista da: Nord Ovest

| | |
|---|---|
| Località: | traversa Via Viazza |
| Comune: | Brescello |
| Provincia: | Reggio Emilia |

BR005

Coordinate ricettore(X, Y, Z): X = 1615950.58 Y = 4971603.52 Z = 27

Coordinate punto maggiormente esposto (X, Y, Z): X = 1615947.58 Y = 4971611.04 Z = 27

Distanza minima dall'asse della nuova infrastruttura Autostradale [M]: 140

Distanza minima dalle aree o dalle viabilità di cantiere[M]: 156

CARATTERISTICHE DELL'INFRASTRUTTURA IN PROGETTO:

(●) a raso ( ) rilevato ( ) trincea ( ) viadotto ( ) galleria

FASCE DI PERTINENZA [DPR 142/204 E DPR 459/1999]

| STRADE ESISTENTI E ASSIMILABILI | | | STRADE DI NUOVA REALIZZAZIONE | LINEE FERROVIARIE | | |
|---|---|---|---|---|---|---|
| TIPO DI STRADA | FASCIA PERT. | | TIPO DI STRADA | TIPO | | |
| ( ) A | ( ) A | ( ) B | ( ) A | ( ) Esistenti | ( ) A | ( ) B |
| ( ) B | ( ) A | ( ) B | ( ) B | ( ) Nuove V<= 200 Km/h | ( ) A | ( ) B |
| ( ) Ca | ( ) A | ( ) B | (●) C1 | ( ) Nuove V>= 200 Km/h | | |
| ( ) Cb | ( ) A | ( ) B | ( ) C2 | | | |
| ( ) Da | | | ( ) D | | | |
| ( ) Db | | | ( ) E | | | |
| ( ) E | | | ( ) F | | | |

| DESTINAZIONE D'USO P.R.G. | LIMITI DI ZONA [dBA] | | DAY/NIGHT |
|---|---|---|---|
| Zone E art 74: Zone agricole di tutela ai corsi d'acqua | DPR142/2004 | | |
| | ZONIZZAZIONE COMUNALE | Tutto il territorio | 70/60 |
| | LIMITI DI SOGLIA | | 70/60 |

VINCOLO AI SENSI DEL D.LGS 42/2004 E S.M.I. ( )

| TIPOLOGIA EDILIZIA DEL RICETTORE | | CARATTERISTICHE DEGLI EDIFICI | | | |
|---|---|---|---|---|---|
| [ ] Residenziale | (●) Abitata | Numero Edifici: | 1 | | |
| [ ] Terziario | ( ) Disabitata | Tipo di struttura: | muratura | | |
| [x] Agricola | ( ) Costruzione | Stato di conservazione: | ( ) buono | (●) medio | ( ) cattivo |
| [ ] Produttivo/Industriale | ( ) Rudere | Stato dei serramenti: | ( ) buono | (●) medio | ( ) cattivo |
| [ ] Scuola/Asilo | ( ) Altro... | Numero piani (max): | 1 | H (max) [m]: | 6 |
| [ ] Ospedale/Casa Protetta | Fruizione: | Numero fronti esposti: | 2 | | |
| [ ] Struttura Socio-Sanitaria | [x] Diurno | Stima del numero di unità_abitative: | | | |
| [ ] Altro.. | [ ] Notturno | | | | |
| | [ ] Altro... | | | | |

CARATTERISTICHE DEL RICETTORE CON DESTINAZIONE "AGRICOLA"

( ) Non attivo (●) Attiv ( ) Orticolo ( ) Frutticolo ( ) Altro..

SORGENTI CAMPI ELETTROMAGNETICI ESISTENTI ( )

Tipologia: Distanza minima dalla sorgente [m:]

SORGENTI EMISSIVE IN ATMOSFERA ( )

Tipologia: Distanza minima dalla sorgente [m:]

NOTE:

Ricovero attrezzi

nota vocale data ora

| RICETTORE: | BR006 |
|---|---|

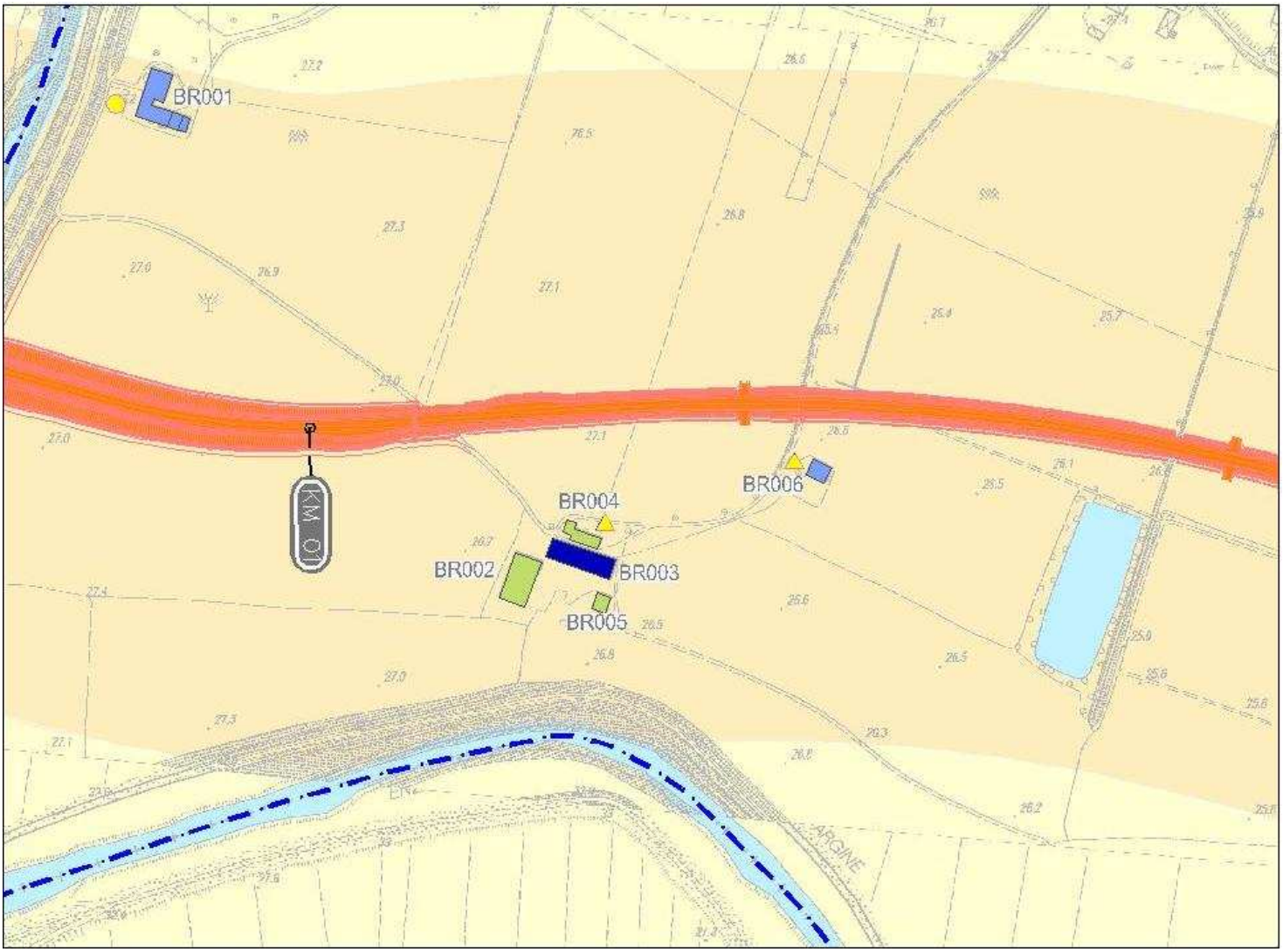


Stralcio planimetrico: Con localizzazione del ricettore rispetto all'infrastruttura in progetto

Vista da: Est

Vista da: Nord Ovest

| | |
|---|---|
| Località: | traversa Via Viazza |
| Comune: | Brescello |
| Provincia: | Reggio Emilia |

BR006

Coordinate ricettore(X, Y, Z): X = 1616114.90 Y = 4971703.18 Z = 26

Coordinate punto maggiormente esposto (X, Y, Z): X = 1616110.86 Y = 4971712.24 Z = 26

Distanza minima dall'asse della nuova infrastruttura Autostradale [M]: 42

Distanza minima dalle aree o dalle viabilità di cantiere[M]: 57

CARATTERISTICHE DELL'INFRASTRUTTURA IN PROGETTO:

(●) a raso ( ) rilevato ( ) trincea ( ) viadotto ( ) galleria

FASCE DI PERTINENZA [DPR 142/204 E DPR 459/1999]

| STRADE ESISTENTI E ASSIMILABILI TIPO DI STRADA | FASCIA PERT. | | STRADE DI NUOVA REALIZZAZIONE TIPO DI STRADA | LINEE FERROVIARIE TIPO | | |
|---|---|---|---|---|---|---|
| ( ) A | ( ) A | ( ) B | ( ) A | ( ) Esistenti | ( ) A | ( ) B |
| ( ) B | ( ) A | ( ) B | ( ) B | ( ) Nuove V<= 200 Km/h | ( ) A | ( ) B |
| ( ) Ca | ( ) A | ( ) B | (●) C1 | ( ) Nuove V>= 200 Km/h | | |
| ( ) Cb | ( ) A | ( ) B | ( ) C2 | | | |
| ( ) Da | | | ( ) D | | | |
| ( ) Db | | | ( ) E | | | |
| ( ) E | | | ( ) F | | | |

| DESTINAZIONE D'USO P.R.G. | LIMITI DI ZONA [dBA] | | DAY/NIGHT |
|---|---|---|---|
| Zone H art 86: Strade e nodi stradali | DPR142/2004 | | |
| | ZONIZZAZIONE COMUNALE | Tutto il territorio | 70/60 |
| | LIMITI DI SOGLIA | | 70/60 |

VINCOLO AI SENSI DEL D.LGS 42/2004 E S.M.I. ( )

| TIPOLOGIA EDILIZIA DEL RICETTORE | | CARATTERISTICHE DEGLI EDIFICI | | | |
|---|---|---|---|---|---|
| (X) Residenziale | ( ) Abitata | Numero Edifici: | 1 | | |
| ( ) Terziario | ( ) Disabitata | Tipo di struttura: | muratura | | |
| ( ) Agricola | ( ) Costruzione | Stato di conservazione: | ( ) buono | (●) medio | ( ) cattivo |
| ( ) Produttivo/Industriale | (●) Rudere | Stato dei serramenti: | ( ) buono | (●) medio | ( ) cattivo |
| ( ) Scuola/Asilo | ( ) Altro... | Numero piani (max): | 1 | H (max) [m]: | 6 |
| ( ) Ospedale/Casa Protetta | Fruizione: | Numero fronti esposti: | 3 | | |
| ( ) Struttura Socio-Sanitaria | ( ) Diurno | Stima del numero di unità_abitative: | | | |
| ( ) Altro.. | ( ) Notturno | | | | |
| | ( ) Altro... | | | | |

CARATTERISTICHE DEL RICETTORE CON DESTINAZIONE "AGRICOLA"

( ) Non attivo ( ) Attiv ( ) Orticolo ( ) Frutticolo ( ) Altro..

SORGENTI CAMPI ELETTROMAGNETICI ESISTENTI ( )

Tipologia: Distanza minima dalla sorgente [m:]

SORGENTI EMISSIVE IN ATMOSFERA ( )

Tipologia: Distanza minima dalla sorgente [m:]

NOTE:

nota vocale data ora

RICETTORE: BR007

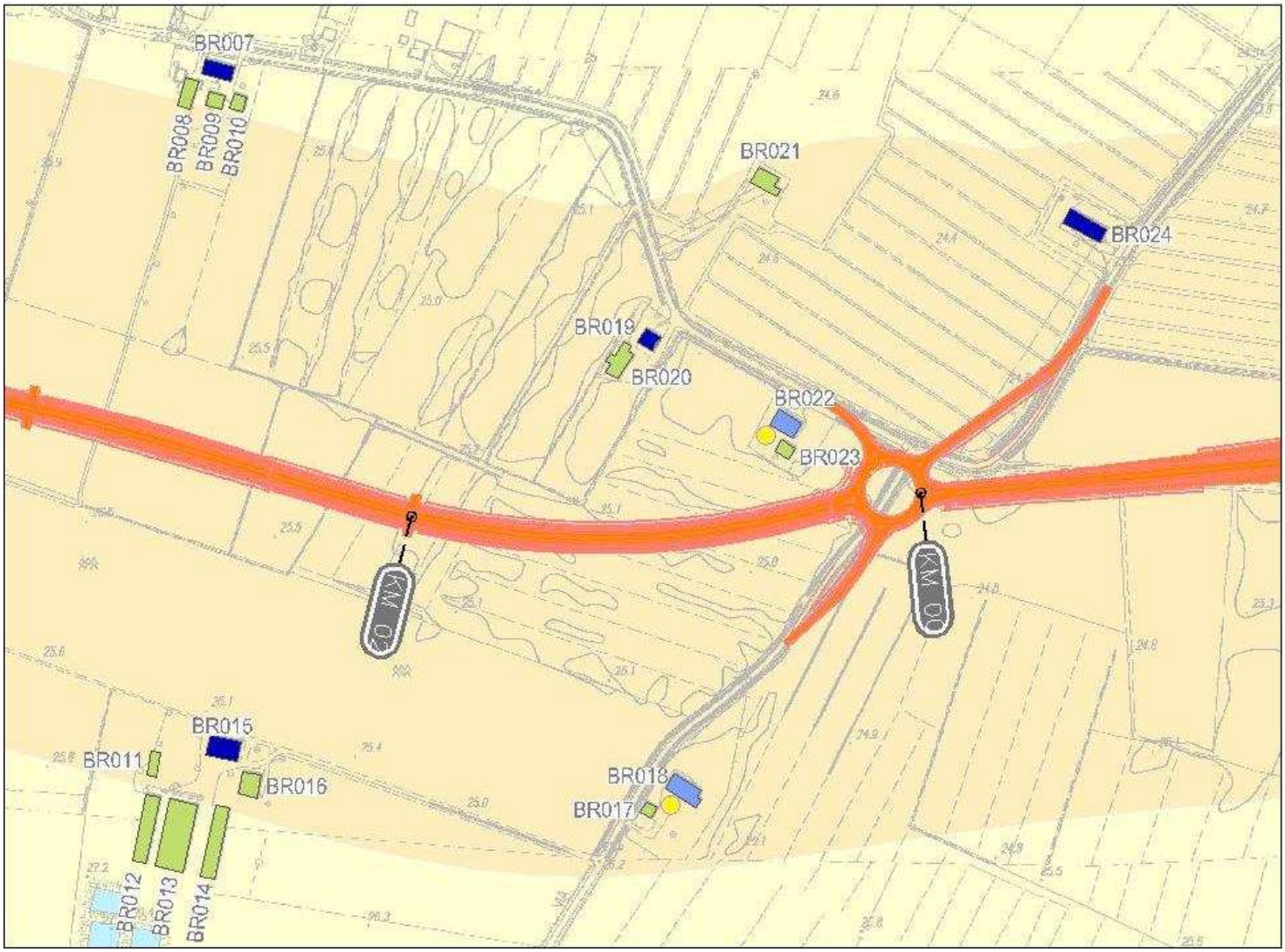


Stralcio planimetrico: Con localizzazione del ricettore rispetto all'infrastruttura in progetto

Vista da: Sud Ovest

Vista da: Nord Ovest

| | |
|---|---|
| Località: | Via Viazza |
| Comune: | Brescello |
| Provincia: | Reggio Emilia |

BR007

Coordinate ricettore(X, Y, Z): X = 1616569.50 Y = 4971968.17 Z = 26

Coordinate punto maggiormente esposto (X, Y, Z): X = 1616578.79 Y = 4971959.70 Z = 26

Distanza minima dall'asse della nuova infrastruttura Autostradale [M]: 277

Distanza minima dalle aree o dalle viabilità di cantiere[M]: 258

CARATTERISTICHE DELL'INFRASTRUTTURA IN PROGETTO:

(●) a raso ( ) rilevato ( ) trincea ( ) viadotto ( ) galleria

FASCE DI PERTINENZA [DPR 142/204 E DPR 459/1999]

| STRADE ESISTENTI E ASSIMILABILI TIPO DI STRADA | FASCIA PERT. | STRADE DI NUOVA REALIZZAZIONE TIPO DI STRADA | LINEE FERROVIARIE TIPO | |
|---|---|---|---|---|
| ( ) A | ( ) A ( ) B | ( ) A | ( ) Esistenti | ( ) A ( ) B |
| ( ) B | ( ) A ( ) B | ( ) B | ( ) Nuove V<= 200 Km/h | ( ) A ( ) B |
| ( ) Ca | ( ) A ( ) B | (●) C1 | ( ) Nuove V>= 200 Km/h | |
| ( ) Cb | ( ) A ( ) B | ( ) C2 | | |
| ( ) Da | | ( ) D | | |
| ( ) Db | | ( ) E | | |
| ( ) E | | ( ) F | | |

| DESTINAZIONE D'USO P.R.G. | LIMITI DI ZONA [dBA] | DAY/NIGHT |
|---|---|---|
| Zone H art 86: Strade e nodi stradali Ristrutturazione con vincolo parzilale | DPR142/2004 | |
| | ZONIZZAZIONE COMUNALE Tutto il territorio | 70/60 |
| | LIMITI DI SOGLIA | 70/60 |

VINCOLO AI SENSI DEL D.LGS 42/2004 E S.M.I. ( )

| TIPOLOGIA EDILIZIA DEL RICETTORE | | CARATTERISTICHE DEGLI EDIFICI | | | |
|---|---|---|---|---|---|
| [x] Residenziale | (●) Abitata | Numero Edifici: | 1 | | |
| [ ] Terziario | ( ) Disabitata | Tipo di struttura: | muratura | | |
| [ ] Agricola | ( ) Costruzione | Stato di conservazione: | ( ) buono | (●) medio | ( ) cattivo |
| [ ] Produttivo/Industriale | ( ) Rudere | Stato dei serramenti: | ( ) buono | (●) medio | ( ) cattivo |
| [ ] Scuola/Asilo | ( ) Altro... | Numero piani (max): | 3 | H (max) [m]: | 6 |
| [ ] Ospedale/Casa Protetta | Fruizione: | Numero fronti esposti: | 3 | | |
| [ ] Struttura Socio-Sanitaria | [x] Diurno | Stima del numero di unità_abitative: | | | |
| [ ] Altro.. | [x] Notturno | | | | |
| | [ ] Altro... | | | | |

CARATTERISTICHE DEL RICETTORE CON DESTINAZIONE "AGRICOLA"

( ) Non attivo ( ) Attiv ( ) Orticolo ( ) Frutticolo ( ) Altro..

SORGENTI CAMPI ELETTROMAGNETICI ESISTENTI ( )

Tipologia: Distanza minima dalla sorgente [m:]

SORGENTI EMISSIVE IN ATMOSFERA ( )

Tipologia: Distanza minima dalla sorgente [m:]

NOTE:

nota vocale data ora

| RICETTORE: | BR008 |
|---|---|

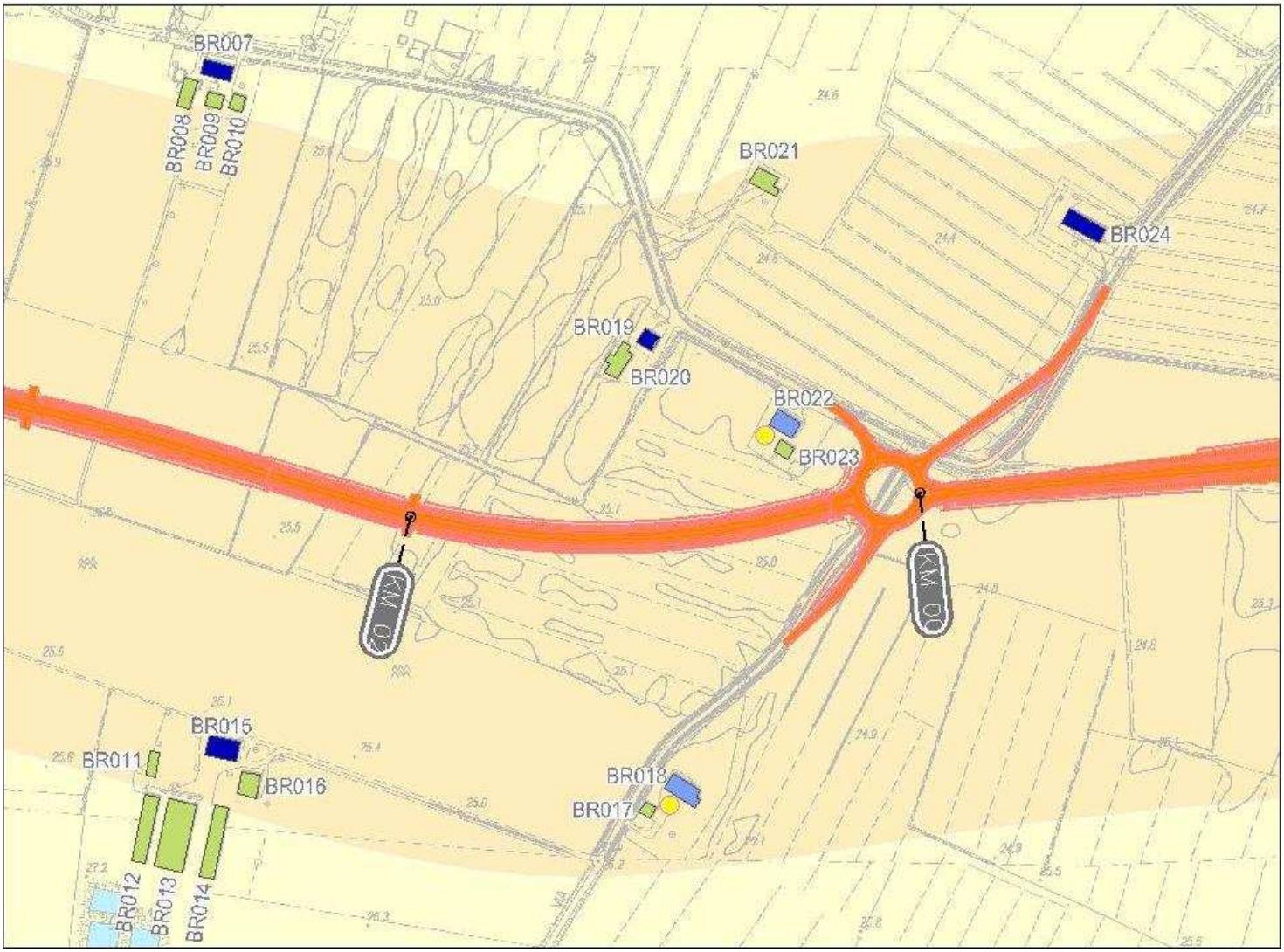


Stralcio planimetrico: Con localizzazione del ricettore rispetto all'infrastruttura in progetto

Vista da: Nord

Vista da: Nord Est

| | |
|---|---|
| Località: | Via Viazza |
| Comune: | Brescello |
| Provincia: | Reggio Emilia |

BR008

Coordinate ricettore(X, Y, Z): X = 1616546.66 Y = 4971950.79 Z = 26

Coordinate punto maggiormente esposto (X, Y, Z): X = 1616547.95 Y = 4971938.68 Z = 26

Distanza minima dall'asse della nuova infrastruttura Autostradale [M]: 245

Distanza minima dalle aree o dalle viabilità di cantiere[M]: 230

CARATTERISTICHE DELL'INFRASTRUTTURA IN PROGETTO:

(●) a raso ( ) rilevato ( ) trincea ( ) viadotto ( ) galleria

FASCE DI PERTINENZA [DPR 142/204 E DPR 459/1999]

| STRADE ESISTENTI E ASSIMILABILI TIPO DI STRADA | FASCIA PERT. | | STRADE DI NUOVA REALIZZAZIONE TIPO DI STRADA | LINEE FERROVIARIE TIPO | | |
|---|---|---|---|---|---|---|
| ( ) A | ( ) A | ( ) B | ( ) A | ( ) Esistenti | ( ) A | ( ) B |
| ( ) B | ( ) A | ( ) B | ( ) B | ( ) Nuove V<= 200 Km/h | ( ) A | ( ) B |
| ( ) Ca | ( ) A | ( ) B | (●) C1 | ( ) Nuove V>= 200 Km/h | | |
| ( ) Cb | ( ) A | ( ) B | ( ) C2 | | | |
| ( ) Da | | | ( ) D | | | |
| ( ) Db | | | ( ) E | | | |
| ( ) E | | | ( ) F | | | |

| DESTINAZIONE D'USO P.R.G. | LIMITI DI ZONA [dBA] | | DAY/NIGHT |
|---|---|---|---|
| Zone H art 86: Strade e nodi stradali | DPR142/2004 | | |
| | ZONIZZAZIONE COMUNALE | Tutto il territorio | 70/60 |
| | LIMITI DI SOGLIA | | 70/60 |

VINCOLO AI SENSI DEL D.LGS 42/2004 E S.M.I. ( )

| TIPOLOGIA EDILIZIA DEL RICETTORE | | CARATTERISTICHE DEGLI EDIFICI | | | |
|---|---|---|---|---|---|
| [ ] Residenziale | (●) Abitata | Numero Edifici: | 1 | | |
| [ ] Terziario | ( ) Disabitata | Tipo di struttura: | muratura | | |
| [x] Agricola | ( ) Costruzione | Stato di conservazione: | ( ) buono | (●) medio | ( ) cattivo |
| [ ] Produttivo/Industriale | ( ) Rudere | Stato dei serramenti: | ( ) buono | (●) medio | ( ) cattivo |
| [ ] Scuola/Asilo | ( ) Altro... | Numero piani (max): | 1 | H (max) [m]: | 6 |
| [ ] Ospedale/Casa Protetta | Fruizione: | Numero fronti esposti: | 2 | | |
| [ ] Struttura Socio-Sanitaria | [x] Diurno | Stima del numero di unità_abitative: | | | |
| [ ] Altro.. | [ ] Notturno | | | | |
| | [ ] Altro... | | | | |

CARATTERISTICHE DEL RICETTORE CON DESTINAZIONE "AGRICOLA"

( ) Non attivo (●) Attiv ( ) Orticolo ( ) Frutticolo ( ) Altro..

SORGENTI CAMPI ELETTROMAGNETICI ESISTENTI ( )

Tipologia: Distanza minima dalla sorgente [m:]

SORGENTI EMISSIVE IN ATMOSFERA ( )

Tipologia: Distanza minima dalla sorgente [m:]

NOTE:

ricovero attrezzi-magazzino

nota vocale data ora

| RICETTORE: | BR009 |
|---|---|

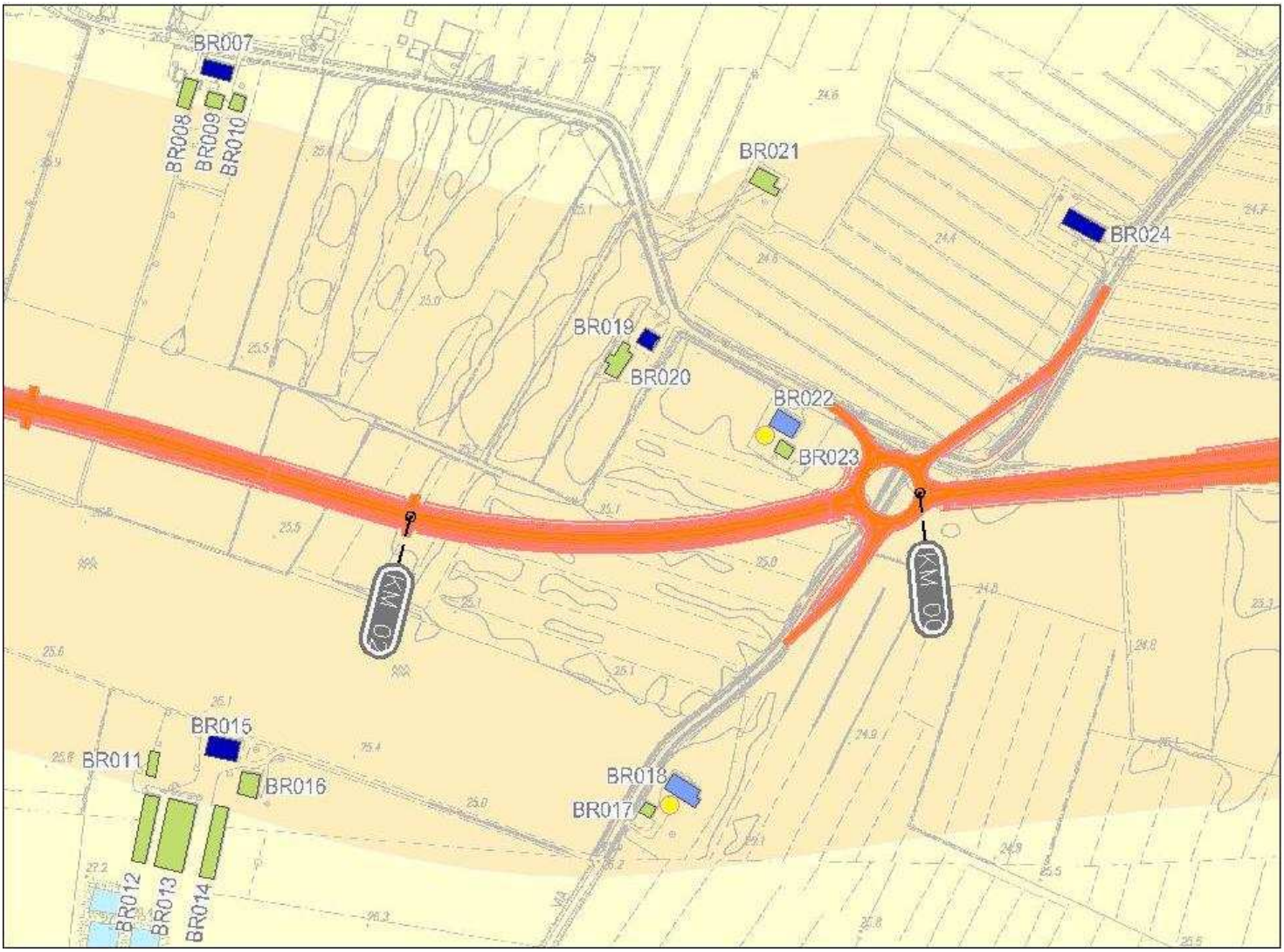


Stralcio planimetrico: Con localizzazione del ricettore rispetto all'infrastruttura in progetto

Vista da: Sud Ovest

Vista da: Nord Ovest

| | |
|---|---|
| Località: | Via Viazza |
| Comune: | Brescello |
| Provincia: | Reggio Emilia |

BR009

Coordinate ricettore(X, Y, Z): X = 1616567.07 Y = 4971945.02 Z = 26

Coordinate punto maggiormente esposto (X, Y, Z): X = 1616571.49 Y = 4971938.37 Z = 26

Distanza minima dall'asse della nuova infrastruttura Autostradale [M]: 255

Distanza minima dalle aree o dalle viabilità di cantiere[M]: 236

CARATTERISTICHE DELL'INFRASTRUTTURA IN PROGETTO:

(●) a raso ( ) rilevato ( ) trincea ( ) viadotto ( ) galleria

FASCE DI PERTINENZA [DPR 142/204 E DPR 459/1999]

| STRADE ESISTENTI E ASSIMILABILI TIPO DI STRADA | FASCIA PERT. | STRADE DI NUOVA REALIZZAZIONE TIPO DI STRADA | LINEE FERROVIARIE TIPO | |
|---|---|---|---|---|
| ( ) A | ( ) A ( ) B | ( ) A | ( ) Esistenti | ( ) A ( ) B |
| ( ) B | ( ) A ( ) B | ( ) B | ( ) Nuove V<= 200 Km/h | ( ) A ( ) B |
| ( ) Ca | ( ) A ( ) B | (●) C1 | ( ) Nuove V>= 200 Km/h | |
| ( ) Cb | ( ) A ( ) B | ( ) C2 | | |
| ( ) Da | | ( ) D | | |
| ( ) Db | | ( ) E | | |
| ( ) E | | ( ) F | | |

| DESTINAZIONE D'USO P.R.G. | LIMITI DI ZONA [dBA] | DAY/NIGHT |
|---|---|---|
| Zone H art 86: Strade e nodi stradali | DPR142/2004 | |
| | ZONIZZAZIONE COMUNALE Tutto il territorio | 70/60 |
| | LIMITI DI SOGLIA | 70/60 |

VINCOLO AI SENSI DEL D.LGS 42/2004 E S.M.I. ( )

| TIPOLOGIA EDILIZIA DEL RICETTORE | | CARATTERISTICHE DEGLI EDIFICI | |
|---|---|---|---|
| [x] Residenziale | (●) Abitata | Numero Edifici: | 1 |
| [ ] Terziario | ( ) Disabitata | Tipo di struttura: | muratura |
| [x] Agricola | ( ) Costruzione | Stato di conservazione: | ( ) buono (●) medio ( ) cattivo |
| [ ] Produttivo/Industriale | ( ) Rudere | Stato dei serramenti: | ( ) buono (●) medio ( ) cattivo |
| [ ] Scuola/Asilo | ( ) Altro... | Numero piani (max): | 2 H (max) [m]: 6 |
| [ ] Ospedale/Casa Protetta | Fruizione: | Numero fronti esposti: | 3 |
| [ ] Struttura Socio-Sanitaria | [x] Diurno | Stima del numero di unità_abitative: | 1 |
| [ ] Altro.. | [x] Notturno | | |
| | [ ] Altro... | | |

CARATTERISTICHE DEL RICETTORE CON DESTINAZIONE "AGRICOLA"

( ) Non attivo (●) Attiv ( ) Orticolo ( ) Frutticolo ( ) Altro..

SORGENTI CAMPI ELETTROMAGNETICI ESISTENTI ( )

Tipologia: Distanza minima dalla sorgente [m:]

SORGENTI EMISSIVE IN ATMOSFERA ( )

Tipologia: Distanza minima dalla sorgente [m:]

NOTE:

Magazzino/Garage

nota vocale data ora

RICETTORE: BR010

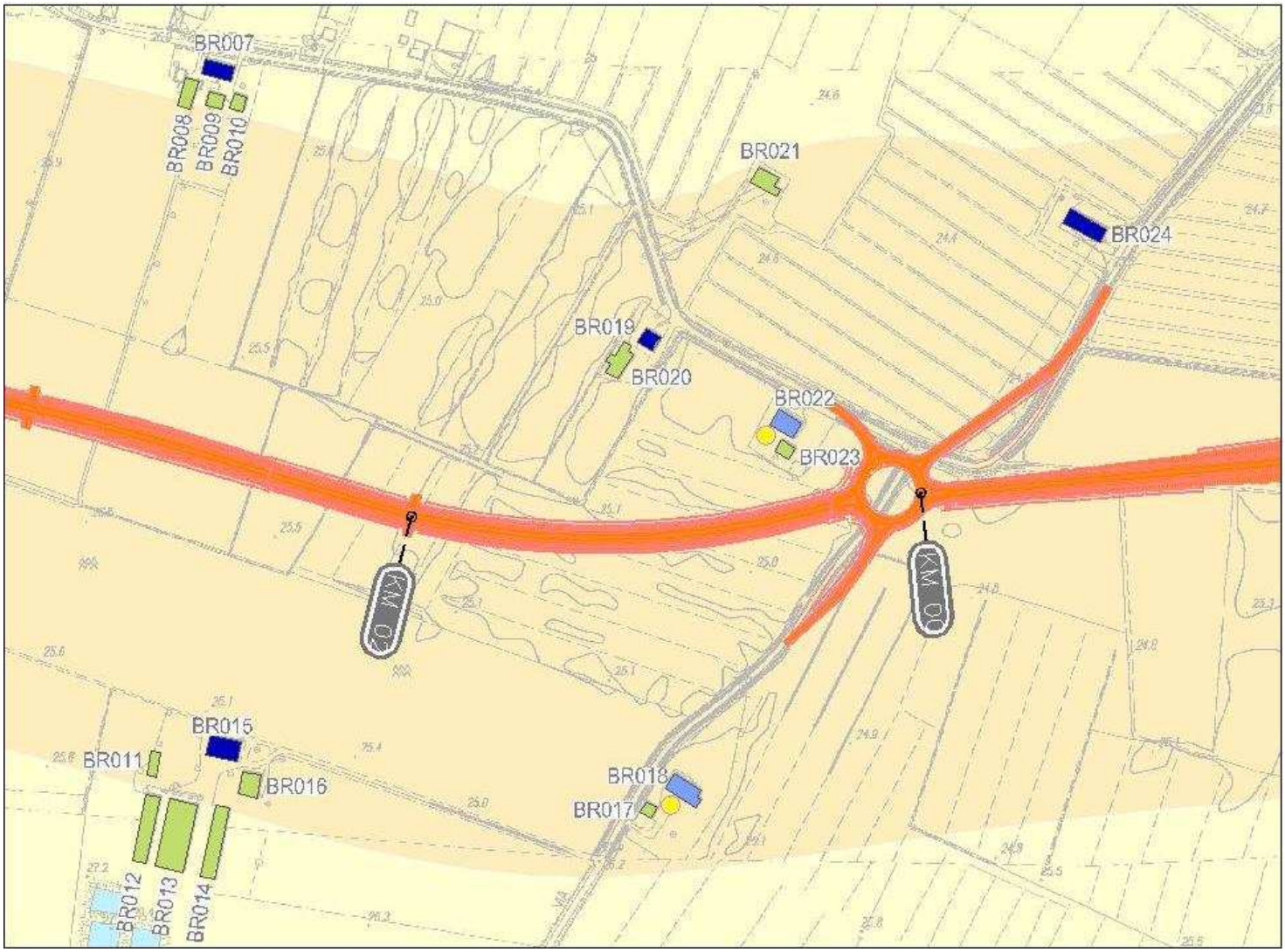


Stralcio planimetrico: Con localizzazione del ricettore rispetto all'infrastruttura in progetto

Vista da: Nord Ovest

Vista da: Nord Est

| | |
|---|---|
| Località: | Via Viazza |
| Comune: | Brescello |
| Provincia: | Reggio Emilia |

BR010

Coordinate ricettore(X, Y, Z): X = 1616584.82 Y = 4971943.57 Z = 26

Coordinate punto maggiormente esposto (X, Y, Z): X = 1616588.04 Y = 4971936.44 Z = 26

Distanza minima dall'asse della nuova infrastruttura Autostradale [M]: 257

Distanza minima dalle aree o dalle viabilità di cantiere[M]: 239

CARATTERISTICHE DELL'INFRASTRUTTURA IN PROGETTO:

(●) a raso ( ) rilevato ( ) trincea ( ) viadotto ( ) galleria

FASCE DI PERTINENZA [DPR 142/204 E DPR 459/1999]

| STRADE ESISTENTI E ASSIMILABILI | | | STRADE DI NUOVA REALIZZAZIONE | LINEE FERROVIARIE | | |
|---|---|---|---|---|---|---|
| TIPO DI STRADA | FASCIA PERT. | | TIPO DI STRADA | TIPO | | |
| ( ) A | ( ) A | ( ) B | ( ) A | ( ) Esistenti | ( ) A | ( ) B |
| ( ) B | ( ) A | ( ) B | ( ) B | ( ) Nuove V<= 200 Km/h | ( ) A | ( ) B |
| ( ) Ca | ( ) A | ( ) B | (●) C1 | ( ) Nuove V>= 200 Km/h | | |
| ( ) Cb | ( ) A | ( ) B | ( ) C2 | | | |
| ( ) Da | | | ( ) D | | | |
| ( ) Db | | | ( ) E | | | |
| ( ) E | | | ( ) F | | | |

| DESTINAZIONE D'USO P.R.G. | LIMITI DI ZONA [dBA] | | DAY/NIGHT |
|---|---|---|---|
| Zone H art 86:<br>Strade e nodi stradali | DPR142/2004 | | |
| | ZONIZZAZIONE COMUNALE | Tutto il territorio | 70/60 |
| | LIMITI DI SOGLIA | | 70/60 |

VINCOLO AI SENSI DEL D.LGS 42/2004 E S.M.I. ( )

| TIPOLOGIA EDILIZIA DEL RICETTORE | | CARATTERISTICHE DEGLI EDIFICI | | | |
|---|---|---|---|---|---|
| [ ] Residenziale | (●) Abitata | Numero Edifici: | 1 | | |
| [ ] Terziario | ( ) Disabitata | Tipo di struttura: | muratura | | |
| [x] Agricola | ( ) Costruzione | Stato di conservazione: | ( ) buono | (●) medio | ( ) cattivo |
| [ ] Produttivo/Industriale | ( ) Rudere | Stato dei serramenti: | ( ) buono | (●) medio | ( ) cattivo |
| [ ] Scuola/Asilo | ( ) Altro... | Numero piani (max): | 2 | H (max) [m]: | 6 |
| [ ] Ospedale/Casa Protetta | Fruizione: | Numero fronti esposti: | 3 | | |
| [ ] Struttura Socio-Sanitaria | [x] Diurno | Stima del numero di unità_abitative: | | | |
| [ ] Altro.. | [ ] Notturno | | | | |
| | [ ] Altro... | | | | |

CARATTERISTICHE DEL RICETTORE CON DESTINAZIONE "AGRICOLA"

( ) Non attivo ( ) Attiv ( ) Orticolo ( ) Frutticolo ( ) Altro..

SORGENTI CAMPI ELETTROMAGNETICI ESISTENTI ( )

Tipologia: Distanza minima dalla sorgente [m:]

SORGENTI EMISSIVE IN ATMOSFERA ( )

Tipologia: Distanza minima dalla sorgente [m:]

NOTE:

Magazzino

nota vocale data ora

| RICETTORE: | BR011 |
|---|---|

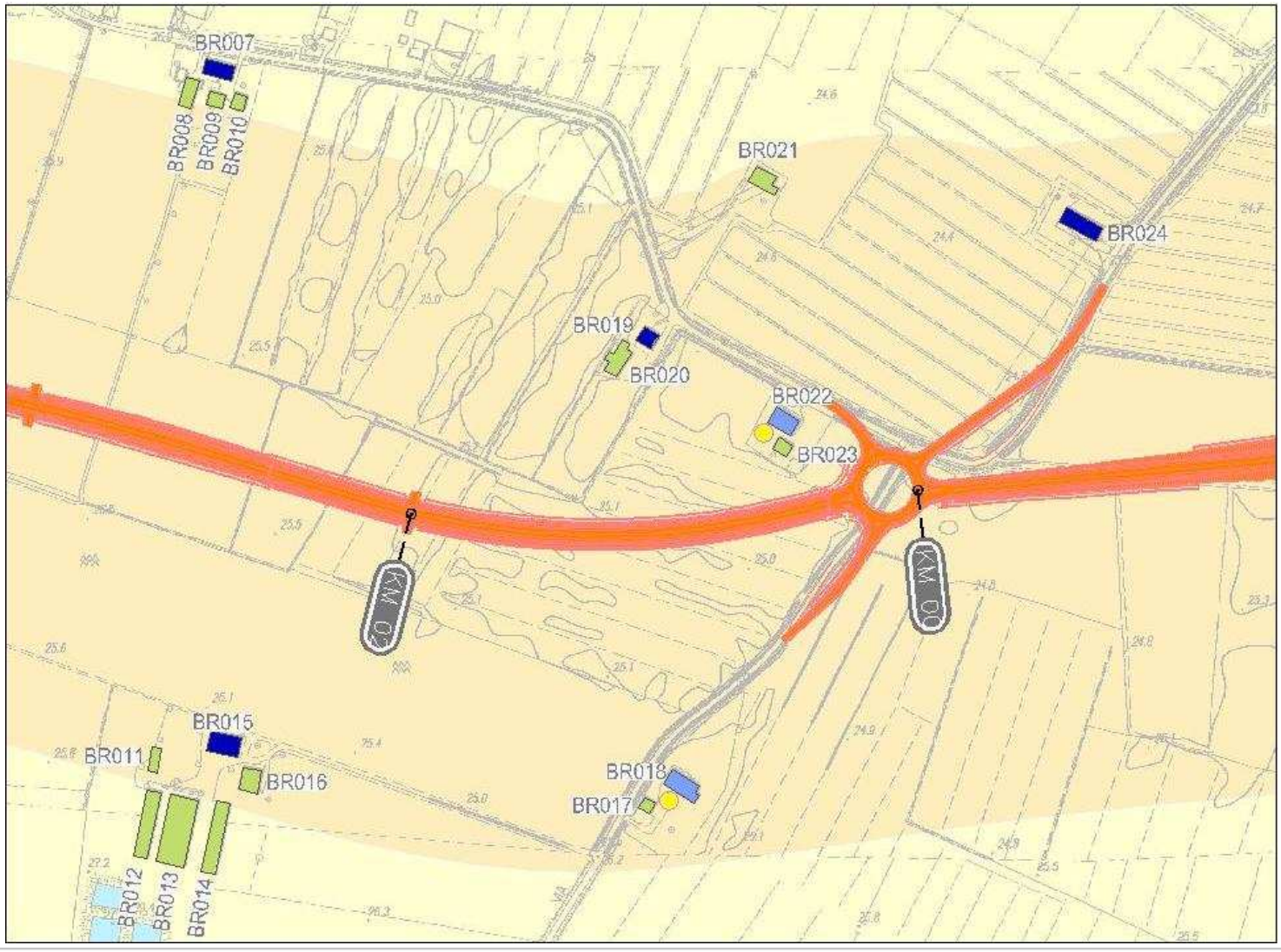


Stralcio planimetrico: Con localizzazione del ricettore rispetto all'infrastruttura in progetto

Vista da: Sud Ovest

Vista da: Nord Ovest

| | |
|---|---|
| Località: | Strada Imperiale Inferiore in Lentigione |
| Comune: | Brescello |
| Provincia: | Reggio Emilia |

BR011

Coordinate ricettore(X, Y, Z): X = 1616520.96 Y = 4971442.46 Z = 27

Coordinate punto maggiormente esposto (X, Y, Z): X = 1616519,13 Y = 4971452,34 Z = 27

Distanza minima dall'asse della nuova infrastruttura Autostradale [M]: 226

Distanza minima dalle aree o dalle viabilità di cantiere[M]: 240

CARATTERISTICHE DELL'INFRASTRUTTURA IN PROGETTO:

(●) a raso ( ) rilevato ( ) trincea ( ) viadotto ( ) galleria

FASCE DI PERTINENZA [DPR 142/204 E DPR 459/1999]

| STRADE ESISTENTI E ASSIMILABILI | | | STRADE DI NUOVA REALIZZAZIONE | LINEE FERROVIARIE | | |
|---|---|---|---|---|---|---|
| TIPO DI STRADA | FASCIA PERT. | | TIPO DI STRADA | TIPO | | |
| ( ) A | ( ) A | ( ) B | ( ) A | ( ) Esistenti | ( ) A | ( ) B |
| ( ) B | ( ) A | ( ) B | ( ) B | ( ) Nuove V<= 200 Km/h | ( ) A | ( ) B |
| ( ) Ca | ( ) A | ( ) B | (●) C1 | ( ) Nuove V>= 200 Km/h | | |
| ( ) Cb | ( ) A | ( ) B | ( ) C2 | | | |
| ( ) Da | | | ( ) D | | | |
| ( ) Db | | | ( ) E | | | |
| ( ) E | | | ( ) F | | | |

| DESTINAZIONE D'USO P.R.G. | LIMITI DI ZONA [dBA] | | DAY/NIGHT |
|---|---|---|---|
| Zone E art 70: Zone agricole speciali Allevamenti suini e polli | DPR142/2004 | | |
| | ZONIZZAZIONE COMUNALE | Tutto il territorio | 70/60 |
| | LIMITI DI SOGLIA | | 70/60 |

VINCOLO AI SENSI DEL D.LGS 42/2004 E S.M.I. ( )

| TIPOLOGIA EDILIZIA DEL RICETTORE | | CARATTERISTICHE DEGLI EDIFICI | | | |
|---|---|---|---|---|---|
| [ ] Residenziale | (●) Abitata | Numero Edifici: | 1 | | |
| [ ] Terziario | ( ) Disabitata | Tipo di struttura: | muratura | | |
| [x] Agricola | ( ) Costruzione | Stato di conservazione: | ( ) buono | (●) medio | ( ) cattivo |
| [ ] Produttivo/Industriale | ( ) Rudere | Stato dei serramenti: | ( ) buono | (●) medio | ( ) cattivo |
| [ ] Scuola/Asilo | ( ) Altro... | Numero piani (max): | 1 | H (max) [m]: | 6 |
| [ ] Ospedale/Casa Protetta | Fruizione: | Numero fronti esposti: | 3 | | |
| [ ] Struttura Socio-Sanitaria | [x] Diurno | Stima del numero di unità_abitative: | | | |
| [ ] Altro.. | [ ] Notturno | | | | |
| | [ ] Altro... | | | | |

CARATTERISTICHE DEL RICETTORE CON DESTINAZIONE "AGRICOLA"

( ) Non attivo (●) Attiv ( ) Orticolo ( ) Frutticolo ( ) Altro..

SORGENTI CAMPI ELETTROMAGNETICI ESISTENTI ( )

Tipologia: Distanza minima dalla sorgente [m:]

SORGENTI EMISSIVE IN ATMOSFERA ( )

Tipologia: Distanza minima dalla sorgente [m:]

NOTE:

nota vocale data ora

| RICETTORE: | BR012 |
|---|---|

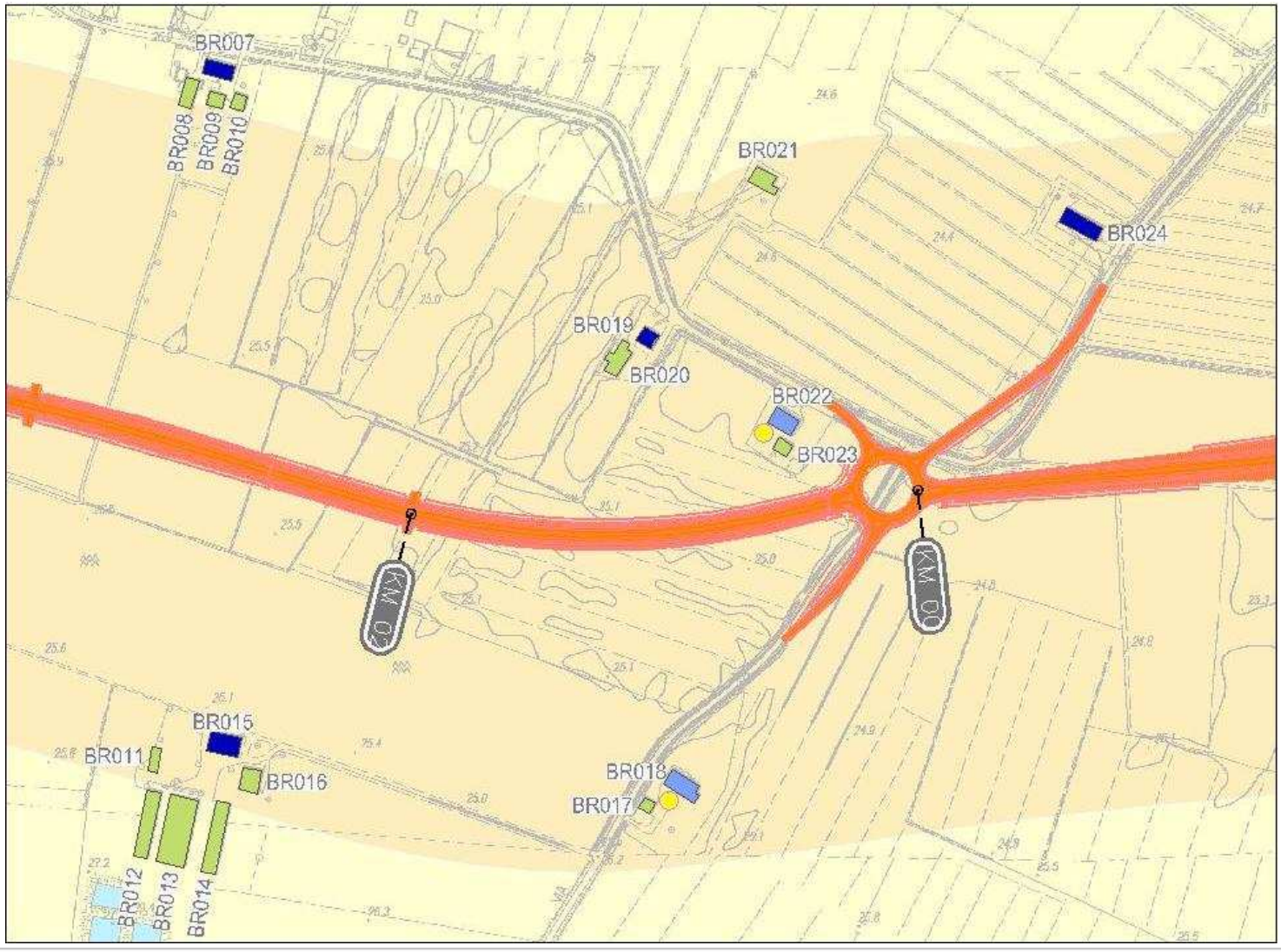


Stralcio planimetrico: Con localizzazione del ricettore rispetto all'infrastruttura in progetto

Vista da: Nord Est

Vista da: Nord

| | |
|---|---|
| Località: | Strada Imperiale Inferiore in Lentigione |
| Comune: | Brescello |
| Provincia: | Reggio Emilia |

BR012

Coordinate ricettore(X, Y, Z): X = 1616515.06 Y = 4971393.62 Z = 27

Coordinate punto maggiormente esposto (X, Y, Z): X = 1616515.15 Y = 4971419.83 Z = 27

Distanza minima dall'asse della nuova infrastruttura Autostradale [M]: 258

Distanza minima dalle aree o dalle viabilità di cantiere[M]: 273

CARATTERISTICHE DELL'INFRASTRUTTURA IN PROGETTO:

(●) a raso ( ) rilevato ( ) trincea ( ) viadotto ( ) galleria

FASCE DI PERTINENZA [DPR 142/204 E DPR 459/1999]

| STRADE ESISTENTI E ASSIMILABILI TIPO DI STRADA | FASCIA PERT. | STRADE DI NUOVA REALIZZAZIONE TIPO DI STRADA | LINEE FERROVIARIE TIPO | |
|---|---|---|---|---|
| ( ) A | ( ) A ( ) B | ( ) A | ( ) Esistenti | ( ) A ( ) B |
| ( ) B | ( ) A ( ) B | ( ) B | ( ) Nuove V<= 200 Km/h | ( ) A ( ) B |
| ( ) Ca | ( ) A ( ) B | (●) C1 | ( ) Nuove V>= 200 Km/h | |
| ( ) Cb | ( ) A ( ) B | ( ) C2 | | |
| ( ) Da | | ( ) D | | |
| ( ) Db | | ( ) E | | |
| ( ) E | | ( ) F | | |

| DESTINAZIONE D'USO P.R.G. | LIMITI DI ZONA [dBA] | DAY/NIGHT |
|---|---|---|
| Zone E art 70: Zone agricole speciali Allevamenti suini e polli | DPR142/2004 | |
| | ZONIZZAZIONE COMUNALE Tutto il territorio | 70/60 |
| | LIMITI DI SOGLIA | 70/60 |

VINCOLO AI SENSI DEL D.LGS 42/2004 E S.M.I. ( )

| TIPOLOGIA EDILIZIA DEL RICETTORE | | CARATTERISTICHE DEGLI EDIFICI |
|---|---|---|
| [ ] Residenziale | (●) Abitata | Numero Edifici: 1 |
| [ ] Terziario | ( ) Disabitata | Tipo di struttura: muratura |
| [x] Agricola | ( ) Costruzione | Stato di conservazione: ( ) buono (●) medio ( ) cattivo |
| [ ] Produttivo/Industriale | ( ) Rudere | Stato dei serramenti: ( ) buono (●) medio ( ) cattivo |
| [ ] Scuola/Asilo | ( ) Altro... | Numero piani (max): 1 H (max) [m]: 6 |
| [ ] Ospedale/Casa Protetta | Fruizione: | Numero fronti esposti: 1 |
| [ ] Struttura Socio-Sanitaria | [x] Diurno | Stima del numero di unità_abitative: |
| [ ] Altro.. | [ ] Notturno | |
| | [ ] Altro... | |

CARATTERISTICHE DEL RICETTORE CON DESTINAZIONE "AGRICOLA"

( ) Non attivo (●) Attiv ( ) Orticolo ( ) Frutticolo ( ) Altro..

SORGENTI CAMPI ELETTROMAGNETICI ESISTENTI ( )

Tipologia: Distanza minima dalla sorgente [m:]

SORGENTI EMISSIVE IN ATMOSFERA ( )

Tipologia: Distanza minima dalla sorgente [m:]

NOTE:

nota vocale data ora

| RICETTORE: | BR013 |
|---|---|

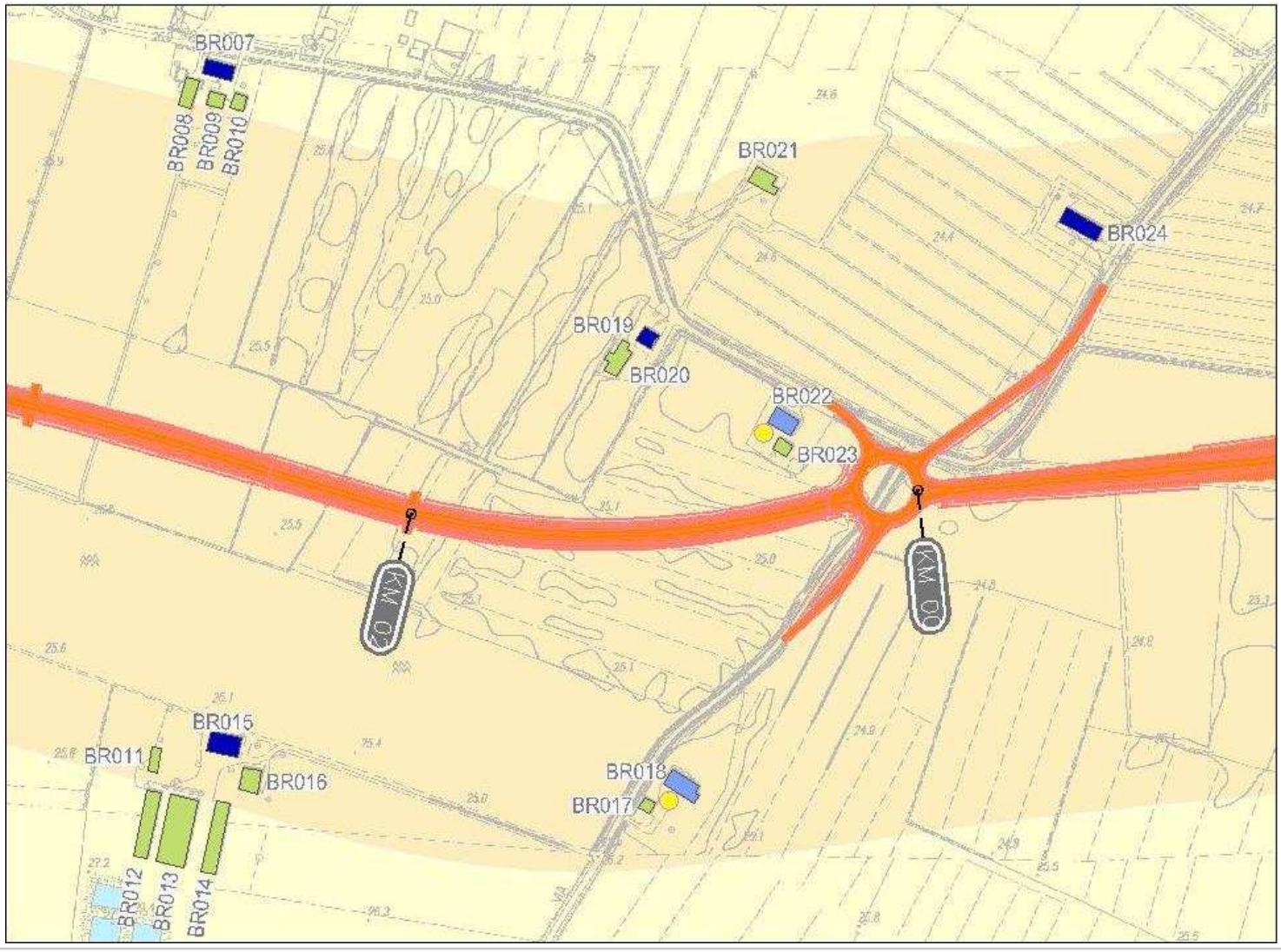


Stralcio planimetrico: Con localizzazione del ricettore rispetto all'infrastruttura in progetto

Vista da: Nord Est

Vista da: Nord

| | |
|---|---|
| Località: | Strada Imperiale Inferiore in Lentigione |
| Comune: | Brescello |
| Provincia: | Reggio Emilia |

BR013

Coordinate ricettore(X, Y, Z): X = 1616537.40 Y = 4971388.40 Z = 27

Coordinate punto maggiormente esposto (X, Y, Z): X = 1616532.28 Y = 4971416.20 Z = 27

Distanza minima dall'asse della nuova infrastruttura Autostradale [M]: 255

Distanza minima dalle aree o dalle viabilità di cantiere[M]: 270

CARATTERISTICHE DELL'INFRASTRUTTURA IN PROGETTO:

(●) a raso ( ) rilevato ( ) trincea ( ) viadotto ( ) galleria

FASCE DI PERTINENZA [DPR 142/204 E DPR 459/1999]

| STRADE ESISTENTI E ASSIMILABILI TIPO DI STRADA | FASCIA PERT. | STRADE DI NUOVA REALIZZAZIONE TIPO DI STRADA | LINEE FERROVIARIE TIPO | |
|---|---|---|---|---|
| ( ) A | ( ) A ( ) B | ( ) A | ( ) Esistenti | ( ) A ( ) B |
| ( ) B | ( ) A ( ) B | ( ) B | ( ) Nuove V<= 200 Km/h | ( ) A ( ) B |
| ( ) Ca | ( ) A ( ) B | (●) C1 | ( ) Nuove V>= 200 Km/h | |
| ( ) Cb | ( ) A ( ) B | ( ) C2 | | |
| ( ) Da | | ( ) D | | |
| ( ) Db | | ( ) E | | |
| ( ) E | | ( ) F | | |

| DESTINAZIONE D'USO P.R.G. | LIMITI DI ZONA [dBA] | DAY/NIGHT |
|---|---|---|
| Zone E art 70: Zone agricole speciali Allevamenti suini e polli | DPR142/2004 | |
| | ZONIZZAZIONE COMUNALE Tutto il territorio | 70/60 |
| | LIMITI DI SOGLIA | 70/60 |

VINCOLO AI SENSI DEL D.LGS 42/2004 E S.M.I. ( )

| TIPOLOGIA EDILIZIA DEL RICETTORE | | CARATTERISTICHE DEGLI EDIFICI | | | |
|---|---|---|---|---|---|
| [ ] Residenziale | (●) Abitata | Numero Edifici: | 1 | | |
| [ ] Terziario | ( ) Disabitata | Tipo di struttura: | muratura | | |
| [x] Agricola | ( ) Costruzione | Stato di conservazione: | ( ) buono | (●) medio | ( ) cattivo |
| [ ] Produttivo/Industriale | ( ) Rudere | Stato dei serramenti: | ( ) buono | (●) medio | ( ) cattivo |
| [ ] Scuola/Asilo | ( ) Altro... | Numero piani (max): | 1 | H (max) [m]: | 6 |
| [ ] Ospedale/Casa Protetta | Fruizione: | Numero fronti esposti: | 1 | | |
| [ ] Struttura Socio-Sanitaria | [x] Diurno | Stima del numero di unità_abitative: | | | |
| [ ] Altro.. | [ ] Notturno | | | | |
| | [ ] Altro... | | | | |

CARATTERISTICHE DEL RICETTORE CON DESTINAZIONE "AGRICOLA"

( ) Non attivo (●) Attiv ( ) Orticolo ( ) Frutticolo ( ) Altro..

SORGENTI CAMPI ELETTROMAGNETICI ESISTENTI ( )

Tipologia: Distanza minima dalla sorgente [m:]

SORGENTI EMISSIVE IN ATMOSFERA ( )

Tipologia: Distanza minima dalla sorgente [m:]

NOTE:

nota vocale data ora

| RICETTORE: | BR014 |
|---|---|

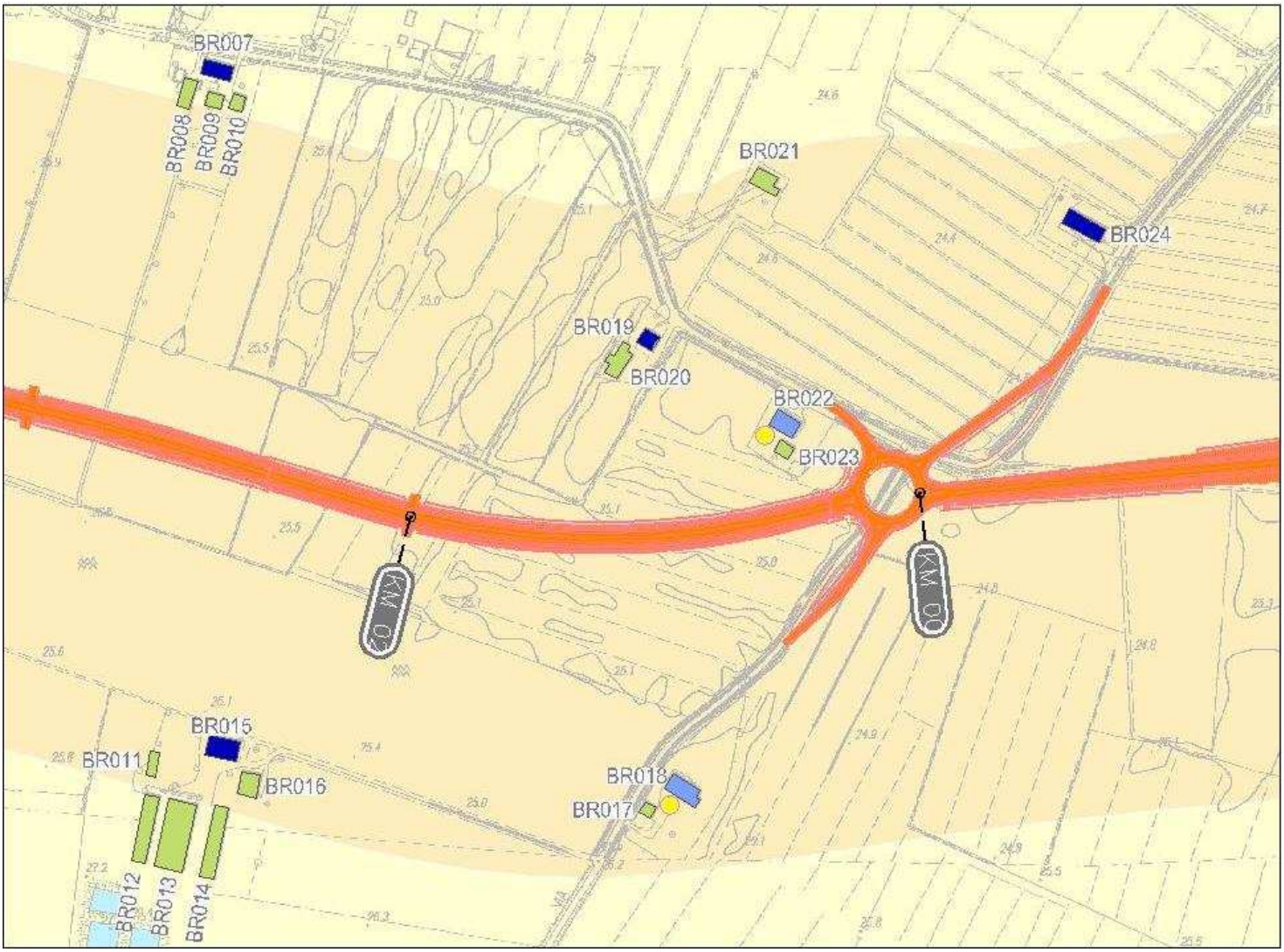


Stralcio planimetrico: Con localizzazione del ricettore rispetto all'infrastruttura in progetto

Vista da: Nord Ovest

Vista da: Sud Ovest

| | |
|---|---|
| Località: | Strada Imperiale Inferiore in Lentigione |
| Comune: | Brescello |
| Provincia: | Reggio Emilia |

BR014

Coordinate ricettore(X, Y, Z): X = 1616567.06 Y = 4971383.16 Z = 27

Coordinate punto maggiormente esposto (X, Y, Z): X = 1616567.45 Y = 4971411.05 Z = 27

Distanza minima dall'asse della nuova infrastruttura Autostradale [M]: 251

Distanza minima dalle aree o dalle viabilità di cantiere[M]: 266

CARATTERISTICHE DELL'INFRASTRUTTURA IN PROGETTO:

(●) a raso ( ) rilevato ( ) trincea ( ) viadotto ( ) galleria

FASCE DI PERTINENZA [DPR 142/204 E DPR 459/1999]

| STRADE ESISTENTI E ASSIMILABILI TIPO DI STRADA | FASCIA PERT. | STRADE DI NUOVA REALIZZAZIONE TIPO DI STRADA | LINEE FERROVIARIE TIPO | |
|---|---|---|---|---|
| ( ) A | ( ) A ( ) B | ( ) A | ( ) Esistenti | ( ) A ( ) B |
| ( ) B | ( ) A ( ) B | ( ) B | ( ) Nuove V<= 200 Km/h | ( ) A ( ) B |
| ( ) Ca | ( ) A ( ) B | (●) C1 | ( ) Nuove V>= 200 Km/h | |
| ( ) Cb | ( ) A ( ) B | ( ) C2 | | |
| ( ) Da | | ( ) D | | |
| ( ) Db | | ( ) E | | |
| ( ) E | | ( ) F | | |

| DESTINAZIONE D'USO P.R.G. | LIMITI DI ZONA [dBA] | DAY/NIGHT |
|---|---|---|
| Zone E art 70: Zone agricole speciali Allevamenti suini e polli | DPR142/2004 | |
| | ZONIZZAZIONE COMUNALE Tutto il territorio | 70/60 |
| | LIMITI DI SOGLIA | 70/60 |

VINCOLO AI SENSI DEL D.LGS 42/2004 E S.M.I. ( )

| TIPOLOGIA EDILIZIA DEL RICETTORE | | CARATTERISTICHE DEGLI EDIFICI |
|---|---|---|
| [ ] Residenziale | (●) Abitata | Numero Edifici: 1 |
| [ ] Terziario | ( ) Disabitata | Tipo di struttura: muratura |
| [x] Agricola | ( ) Costruzione | Stato di conservazione: ( ) buono (●) medio ( ) cattivo |
| [ ] Produttivo/Industriale | ( ) Rudere | Stato dei serramenti: ( ) buono (●) medio ( ) cattivo |
| [ ] Scuola/Asilo | ( ) Altro... | Numero piani (max): 2 H (max) [m]: 6 |
| [ ] Ospedale/Casa Protetta | Fruizione: | Numero fronti esposti: 1 |
| [ ] Struttura Socio-Sanitaria | [x] Diurno | Stima del numero di unità_abitative: |
| [ ] Altro.. | [ ] Notturno | |
| | [ ] Altro... | |

CARATTERISTICHE DEL RICETTORE CON DESTINAZIONE "AGRICOLA"

( ) Non attivo (●) Attiv ( ) Orticolo ( ) Frutticolo ( ) Altro..

SORGENTI CAMPI ELETTROMAGNETICI ESISTENTI ( )

Tipologia: Distanza minima dalla sorgente [m:]

SORGENTI EMISSIVE IN ATMOSFERA ( )

Tipologia: Distanza minima dalla sorgente [m:]

NOTE:

nota vocale data ora

| RICETTORE: | BR015 |
|---|---|

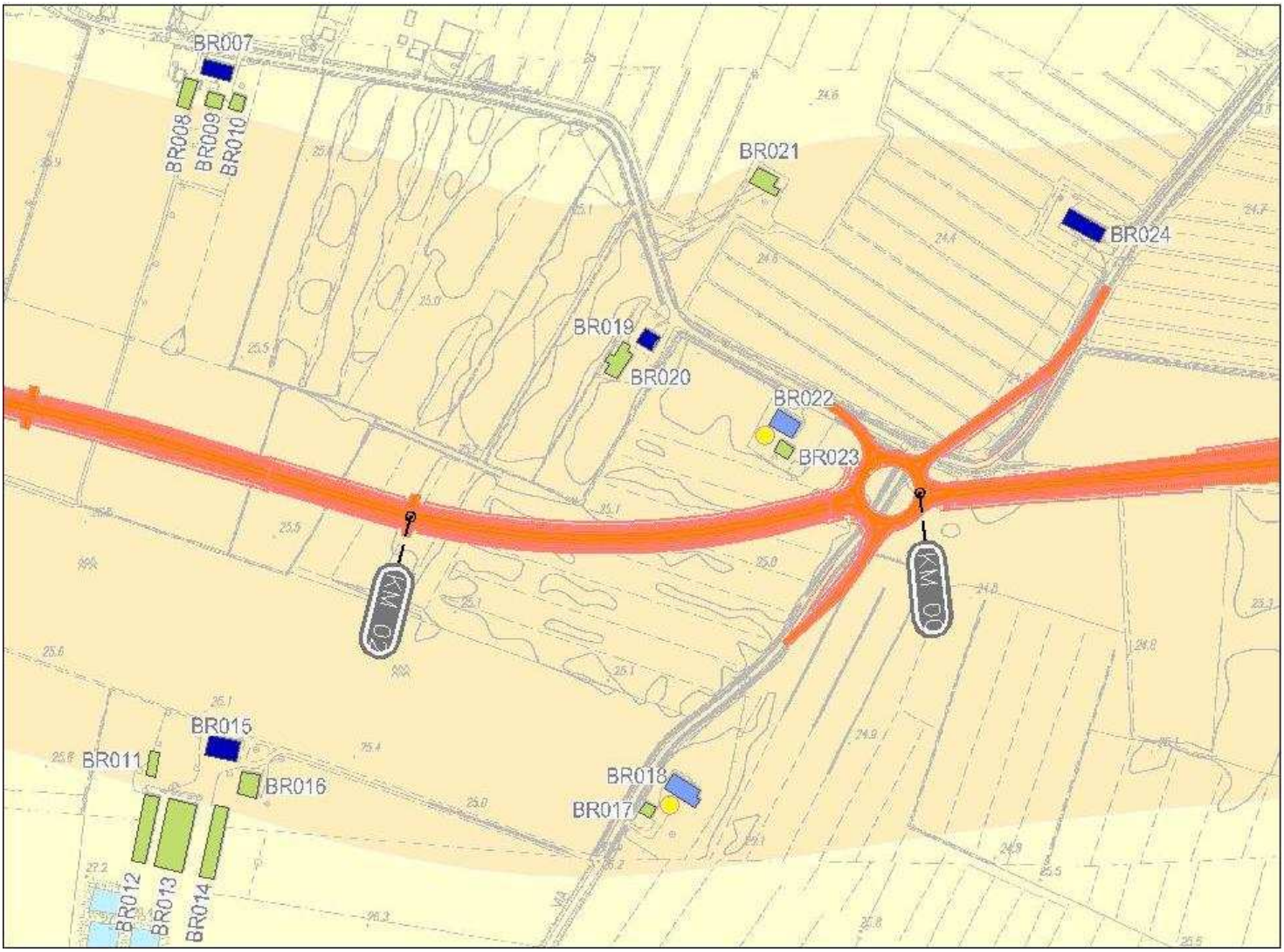


Stralcio planimetrico: Con localizzazione del ricettore rispetto all'infrastruttura in progetto

Vista da: Sud Ovest

Vista da: Nord Est

| | |
|---|---|
| Località: | Strada Imperiale Inferiore in Lentigione |
| Comune: | Brescello |
| Provincia: | Reggio Emilia |

BR015

Coordinate ricettore(X, Y, Z): X = 1616573.35 Y = 4971454.41 Z = 27

Coordinate punto maggiormente esposto (X, Y, Z): X = 1616563.59 Y = 4971464.30 Z = 27

Distanza minima dall'asse della nuova infrastruttura Autostradale [M]: 200

Distanza minima dalle aree o dalle viabilità di cantiere[M]: 216

CARATTERISTICHE DELL'INFRASTRUTTURA IN PROGETTO:

(●) a raso ( ) rilevato ( ) trincea ( ) viadotto ( ) galleria

FASCE DI PERTINENZA [DPR 142/204 E DPR 459/1999]

| STRADE ESISTENTI E ASSIMILABILI TIPO DI STRADA | FASCIA PERT. | STRADE DI NUOVA REALIZZAZIONE TIPO DI STRADA | LINEE FERROVIARIE TIPO | |
|---|---|---|---|---|
| ( ) A | ( ) A ( ) B | ( ) A | ( ) Esistenti | ( ) A ( ) B |
| ( ) B | ( ) A ( ) B | ( ) B | ( ) Nuove V<= 200 Km/h | ( ) A ( ) B |
| ( ) Ca | ( ) A ( ) B | (●) C1 | ( ) Nuove V>= 200 Km/h | |
| ( ) Cb | ( ) A ( ) B | ( ) C2 | | |
| ( ) Da | | ( ) D | | |
| ( ) Db | | ( ) E | | |
| ( ) E | | ( ) F | | |

| DESTINAZIONE D'USO P.R.G. | LIMITI DI ZONA [dBA] | DAY/NIGHT |
|---|---|---|
| Zone E art 70: Zone agricole speciali Allevamenti suini e polli | DPR142/2004 | |
| | ZONIZZAZIONE COMUNALE Tutto il territorio | 70/60 |
| | LIMITI DI SOGLIA | 70/60 |

VINCOLO AI SENSI DEL D.LGS 42/2004 E S.M.I. ( )

| TIPOLOGIA EDILIZIA DEL RICETTORE | | CARATTERISTICHE DEGLI EDIFICI | |
|---|---|---|---|
| [x] Residenziale | (●) Abitata | Numero Edifici: | 1 |
| [ ] Terziario | ( ) Disabitata | Tipo di struttura: | struttura in c.a. |
| [ ] Agricola | ( ) Costruzione | Stato di conservazione: | ( ) buono (●) medio ( ) cattivo |
| [ ] Produttivo/Industriale | ( ) Rudere | Stato dei serramenti: | ( ) buono (●) medio ( ) cattivo |
| [ ] Scuola/Asilo | ( ) Altro... | Numero piani (max): | 3 H (max) [m]: 6 |
| [ ] Ospedale/Casa Protetta | Fruizione: | Numero fronti esposti: | 3 |
| [ ] Struttura Socio-Sanitaria | [x] Diurno | Stima del numero di unità_abitative: | |
| [ ] Altro.. | [x] Notturno | | |
| | [ ] Altro... | | |

CARATTERISTICHE DEL RICETTORE CON DESTINAZIONE "AGRICOLA"

( ) Non attivo ( ) Attiv ( ) Orticolo ( ) Frutticolo ( ) Altro..

SORGENTI CAMPI ELETTROMAGNETICI ESISTENTI ( )

Tipologia: Distanza minima dalla sorgente [m:]

SORGENTI EMISSIVE IN ATMOSFERA ( )

Tipologia: Distanza minima dalla sorgente [m:]

NOTE:

nota vocale data ora

| RICETTORE: | BR016 |
|---|---|

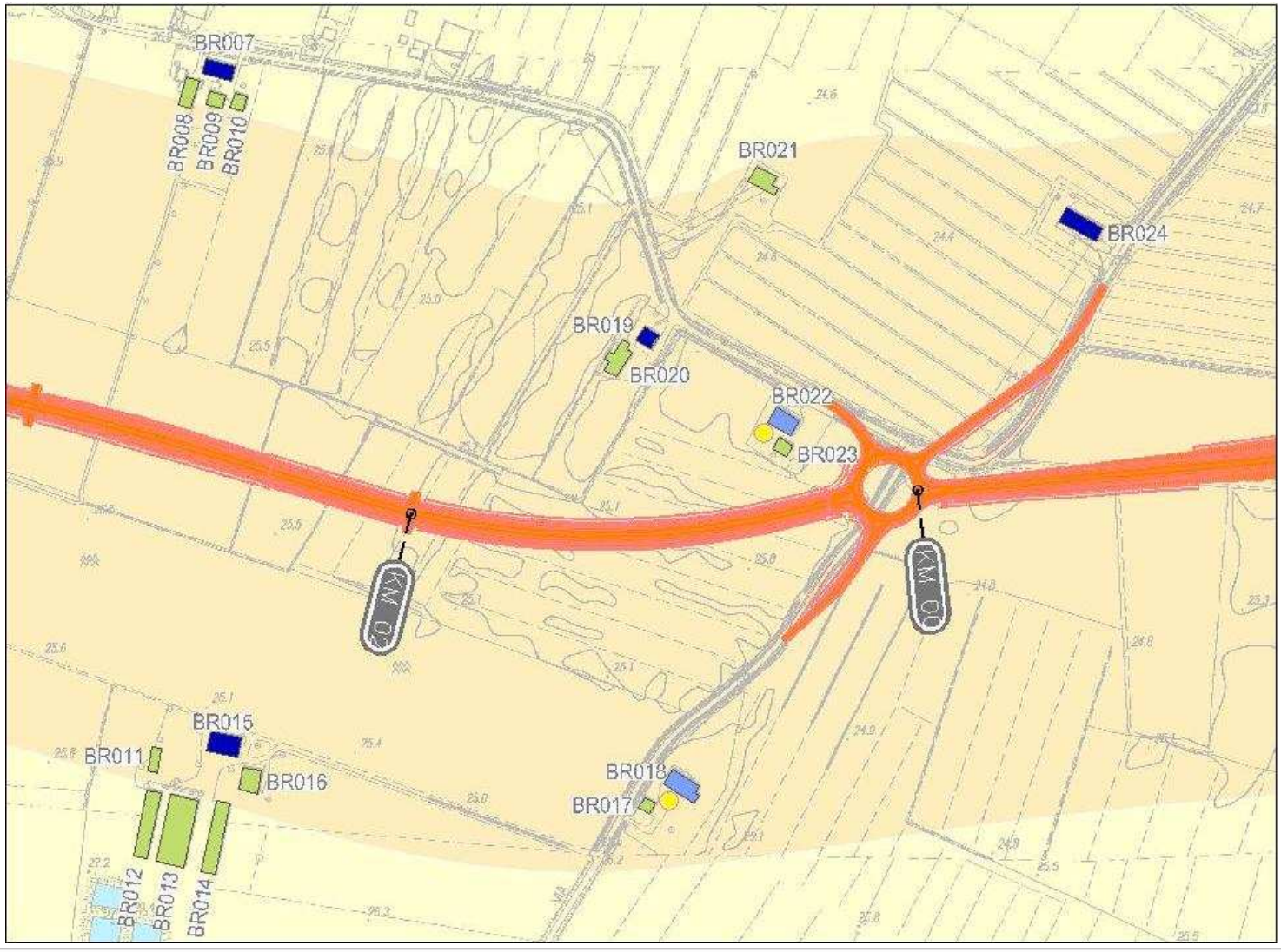


Stralcio planimetrico: Con localizzazione del ricettore rispetto all'infrastruttura in progetto

Vista da: Sud Ovest

Vista da: Nord Est

| | |
|---|---|
| Località: | Strada Imperiale Inferiore in Lentigione |
| Comune: | Brescello |
| Provincia: | Reggio Emilia |

BR016

Coordinate ricettore(X, Y, Z): X = 1616593.31 Y = 4971426.85 Z = 27

Coordinate punto maggiormente esposto (X, Y, Z): X = 1616602.16 Y = 4971433.73 Z = 27

Distanza minima dall'asse della nuova infrastruttura Autostradale [M]: 221

Distanza minima dalle aree o dalle viabilità di cantiere[M]: 235

CARATTERISTICHE DELL'INFRASTRUTTURA IN PROGETTO:

(●) a raso ( ) rilevato ( ) trincea ( ) viadotto ( ) galleria

FASCE DI PERTINENZA [DPR 142/204 E DPR 459/1999]

| STRADE ESISTENTI E ASSIMILABILI TIPO DI STRADA | FASCIA PERT. | STRADE DI NUOVA REALIZZAZIONE TIPO DI STRADA | LINEE FERROVIARIE TIPO | |
|---|---|---|---|---|
| ( ) A | ( ) A ( ) B | ( ) A | ( ) Esistenti | ( ) A ( ) B |
| ( ) B | ( ) A ( ) B | ( ) B | ( ) Nuove V<= 200 Km/h | ( ) A ( ) B |
| ( ) Ca | ( ) A ( ) B | (●) C1 | ( ) Nuove V>= 200 Km/h | |
| ( ) Cb | ( ) A ( ) B | ( ) C2 | | |
| ( ) Da | | ( ) D | | |
| ( ) Db | | ( ) E | | |
| ( ) E | | ( ) F | | |

| DESTINAZIONE D'USO P.R.G. | LIMITI DI ZONA [dBA] | DAY/NIGHT |
|---|---|---|
| Zone E art 70: Zone agricole speciali Allevamenti suini e polli | DPR142/2004 | |
| | ZONIZZAZIONE COMUNALE Tutto il territorio | 70/60 |
| | LIMITI DI SOGLIA | 70/60 |

VINCOLO AI SENSI DEL D.LGS 42/2004 E S.M.I. ( )

| TIPOLOGIA EDILIZIA DEL RICETTORE | | CARATTERISTICHE DEGLI EDIFICI | |
|---|---|---|---|
| [ ] Residenziale | (●) Abitata | Numero Edifici: | 1 |
| [ ] Terziario | ( ) Disabitata | Tipo di struttura: | struttura in c.a. |
| [x] Agricola | ( ) Costruzione | Stato di conservazione: | ( ) buono (●) medio ( ) cattivo |
| [ ] Produttivo/Industriale | ( ) Rudere | Stato dei serramenti: | ( ) buono (●) medio ( ) cattivo |
| [ ] Scuola/Asilo | ( ) Altro... | Numero piani (max): | 2 H (max) [m]: 6 |
| [ ] Ospedale/Casa Protetta | Fruizione: | Numero fronti esposti: | 2 |
| [ ] Struttura Socio-Sanitaria | [x] Diurno | Stima del numero di unità_abitative: | |
| [ ] Altro.. | [ ] Notturno | | |
| | [ ] Altro... | | |

CARATTERISTICHE DEL RICETTORE CON DESTINAZIONE "AGRICOLA"

( ) Non attivo (●) Attiv ( ) Orticolo ( ) Frutticolo ( ) Altro..

SORGENTI CAMPI ELETTROMAGNETICI ESISTENTI ( )

Tipologia: Distanza minima dalla sorgente [m:]

SORGENTI EMISSIVE IN ATMOSFERA ( )

Tipologia: Distanza minima dalla sorgente [m:]

NOTE:

Magazzino/Garage

nota vocale data ora

| RICETTORE: | BR017 |
|---|---|

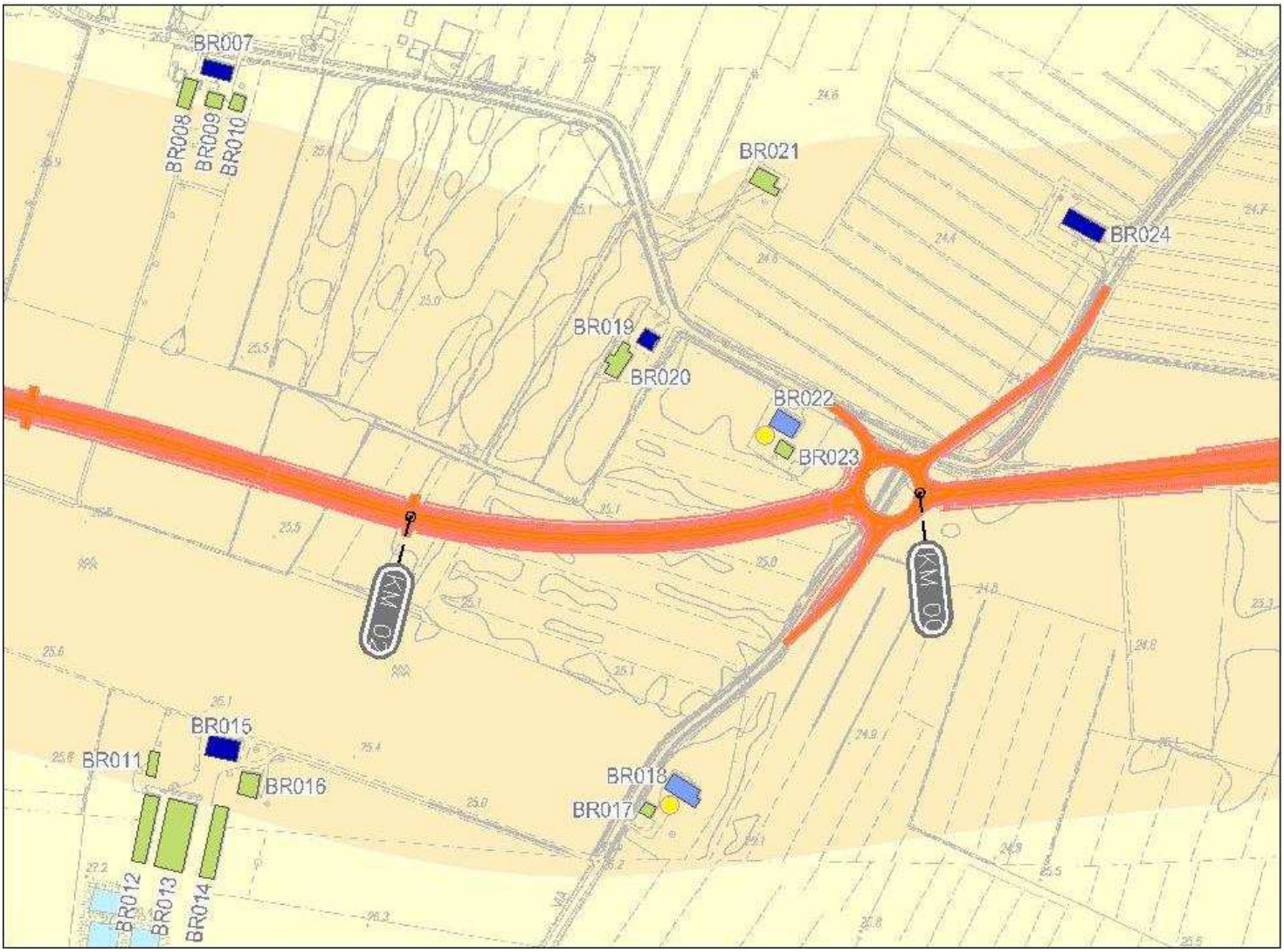


Stralcio planimetrico: Con localizzazione del ricettore rispetto all'infrastruttura in progetto

Vista da: Sud Ovest

Vista da: Nord Est

| | |
|---|---|
| Località: | Strada Imperiale Inferiore in Lentigione |
| Comune: | Brescello |
| Provincia: | Reggio Emilia |

BR017

Coordinate ricettore(X, Y, Z): X = 1616894.24 Y = 4971407.47 Z = 27

Coordinate punto maggiormente esposto (X, Y, Z): X = 1616892.66 Y = 4971413.78 Z = 27

Distanza minima dall'asse della nuova infrastruttura Autostradale [M]: 201

Distanza minima dalle aree o dalle viabilità di cantiere[M]: 215

CARATTERISTICHE DELL'INFRASTRUTTURA IN PROGETTO:

(●) a raso ( ) rilevato ( ) trincea ( ) viadotto ( ) galleria

FASCE DI PERTINENZA [DPR 142/204 E DPR 459/1999]

| STRADE ESISTENTI E ASSIMILABILI TIPO DI STRADA | FASCIA PERT. | STRADE DI NUOVA REALIZZAZIONE TIPO DI STRADA | LINEE FERROVIARIE TIPO | |
|---|---|---|---|---|
| ( ) A | ( ) A ( ) B | ( ) A | ( ) Esistenti | ( ) A ( ) B |
| ( ) B | ( ) A ( ) B | ( ) B | ( ) Nuove V<= 200 Km/h | ( ) A ( ) B |
| ( ) Ca | ( ) A ( ) B | (●) C1 | ( ) Nuove V>= 200 Km/h | |
| ( ) Cb | ( ) A ( ) B | ( ) C2 | | |
| ( ) Da | | ( ) D | | |
| ( ) Db | | ( ) E | | |
| ( ) E | | ( ) F | | |

| DESTINAZIONE D'USO P.R.G. | LIMITI DI ZONA [dBA] | | DAY/NIGHT |
|---|---|---|---|
| Zone H art 86: Strade e nodi stradali<br>Zone D art 66: Zone commerciali di espansione | DPR142/2004 | | |
| | ZONIZZAZIONE COMUNALE | Zona industriale | 70/70 |
| | LIMITI DI SOGLIA | | 70/70 |

VINCOLO AI SENSI DEL D.LGS 42/2004 E S.M.I. ( )

| TIPOLOGIA EDILIZIA DEL RICETTORE | | CARATTERISTICHE DEGLI EDIFICI | | | |
|---|---|---|---|---|---|
| [ ] Residenziale | (●) Abitata | Numero Edifici: | 1 | | |
| [ ] Terziario | ( ) Disabitata | Tipo di struttura: | muratura | | |
| [x] Agricola | ( ) Costruzione | Stato di conservazione: | ( ) buono | (●) medio | ( ) cattivo |
| [ ] Produttivo/Industriale | ( ) Rudere | Stato dei serramenti: | ( ) buono | (●) medio | ( ) cattivo |
| [ ] Scuola/Asilo | ( ) Altro... | Numero piani (max): | 1 | H (max) [m]: | 6 |
| [ ] Ospedale/Casa Protetta | Fruizione: | Numero fronti esposti: | 1 | | |
| [ ] Struttura Socio-Sanitaria | [x] Diurno | Stima del numero di unità_abitative: | | | |
| [ ] Altro.. | [ ] Notturno | | | | |
| | [ ] Altro... | | | | |

CARATTERISTICHE DEL RICETTORE CON DESTINAZIONE "AGRICOLA"

( ) Non attivo (●) Attiv ( ) Orticolo ( ) Frutticolo ( ) Altro..

SORGENTI CAMPI ELETTROMAGNETICI ESISTENTI ( )

Tipologia: Distanza minima dalla sorgente [m:]

SORGENTI EMISSIVE IN ATMOSFERA ( )

Tipologia: Distanza minima dalla sorgente [m:]

NOTE:

Magazzino/Garage

nota vocale data ora

| RICETTORE: | BR018 |
|---|---|

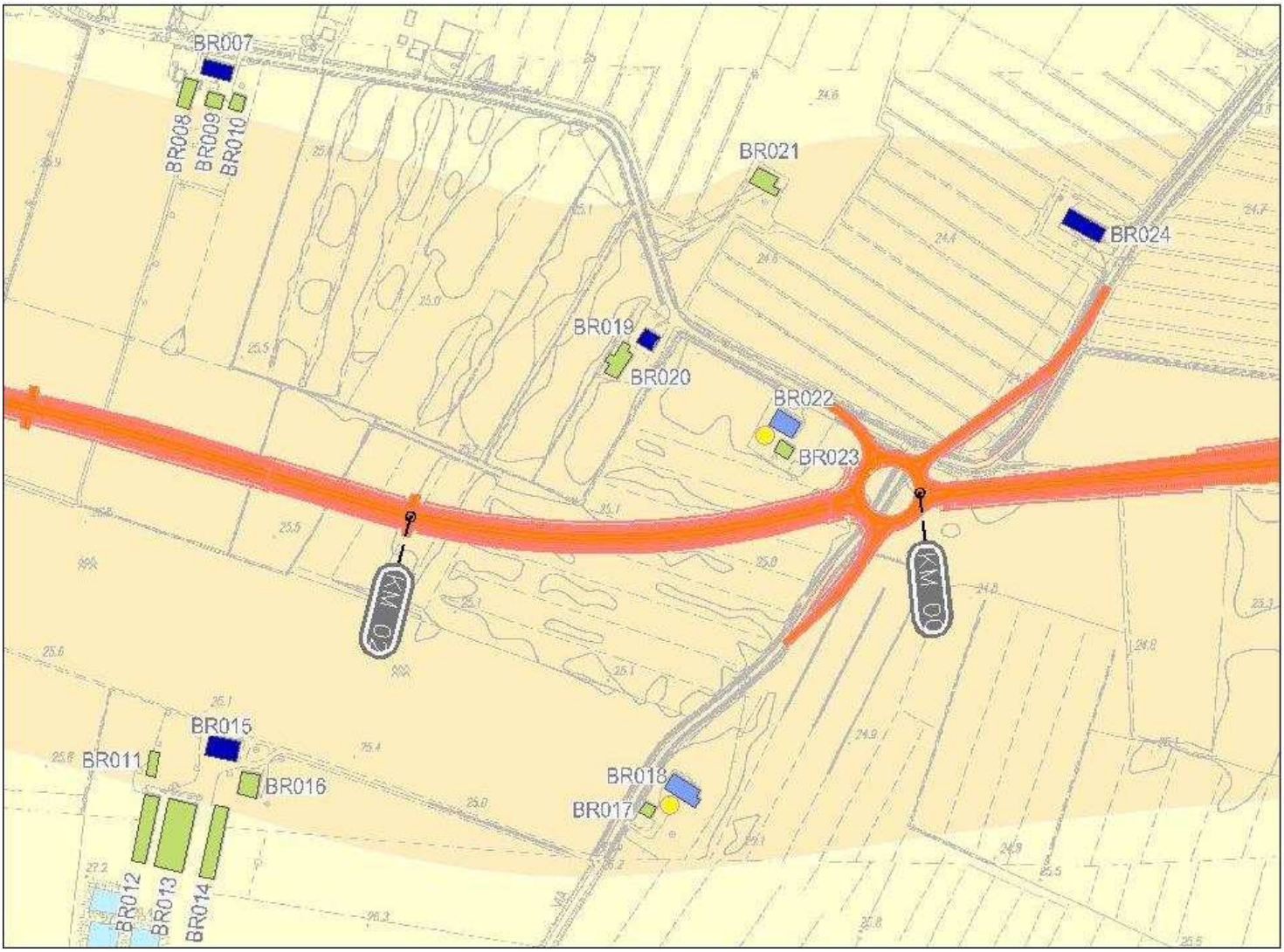


Stralcio planimetrico: Con localizzazione del ricettore rispetto all'infrastruttura in progetto

Vista da: Sud Ovest

Vista da: Nord Est

| | |
|---|---|
| Località: | Strada Imperiale Inferiore in Lentigione |
| Comune: | Brescello |
| Provincia: | Reggio Emilia |

BR018

Coordinate ricettore(X, Y, Z): X = 1616921.22 Y = 4971422.48 Z = 27

Coordinate punto maggiormente esposto (X, Y, Z): X = 1616914.22 Y = 4971435.24 Z = 27

Distanza minima dall'asse della nuova infrastruttura Autostradale [M]: 180

Distanza minima dalle aree o dalle viabilità di cantiere[M]: 196

CARATTERISTICHE DELL'INFRASTRUTTURA IN PROGETTO:

(●) a raso ( ) rilevato ( ) trincea ( ) viadotto ( ) galleria

FASCE DI PERTINENZA [DPR 142/204 E DPR 459/1999]

| STRADE ESISTENTI E ASSIMILABILI TIPO DI STRADA | FASCIA PERT. | STRADE DI NUOVA REALIZZAZIONE TIPO DI STRADA | LINEE FERROVIARIE TIPO | |
|---|---|---|---|---|
| ( ) A | ( ) A ( ) B | ( ) A | ( ) Esistenti | ( ) A ( ) B |
| ( ) B | ( ) A ( ) B | ( ) B | ( ) Nuove V<= 200 Km/h | ( ) A ( ) B |
| ( ) Ca | ( ) A ( ) B | (●) C1 | ( ) Nuove V>= 200 Km/h | |
| ( ) Cb | ( ) A ( ) B | ( ) C2 | | |
| ( ) Da | | ( ) D | | |
| ( ) Db | | ( ) E | | |
| ( ) E | | ( ) F | | |

| DESTINAZIONE D'USO P.R.G. | LIMITI DI ZONA [dBA] | | DAY/NIGHT |
|---|---|---|---|
| Zone H art 86: Strade e nodi stradali<br>Zone D art 66: Zone commerciali di espansione | DPR142/2004 | | |
| | ZONIZZAZIONE COMUNALE | Zona industriale | 70/70 |
| | LIMITI DI SOGLIA | | 70/70 |

VINCOLO AI SENSI DEL D.LGS 42/2004 E S.M.I. ( )

| TIPOLOGIA EDILIZIA DEL RICETTORE | | CARATTERISTICHE DEGLI EDIFICI | |
|---|---|---|---|
| [x] Residenziale | ( ) Abitata | Numero Edifici: | 1 |
| [ ] Terziario | (●) Disabitata | Tipo di struttura: | struttura in c.a. |
| [ ] Agricola | ( ) Costruzione | Stato di conservazione: | (●) buono ( ) medio ( ) cattivo |
| [ ] Produttivo/Industriale | ( ) Rudere | Stato dei serramenti: | (●) buono ( ) medio ( ) cattivo |
| [ ] Scuola/Asilo | ( ) Altro... | Numero piani (max): | 2 H (max) [m]: 6 |
| [ ] Ospedale/Casa Protetta | Fruizione: | Numero fronti esposti: | 2 |
| [ ] Struttura Socio-Sanitaria | [ ] Diurno | Stima del numero di unità_abitative: | |
| [ ] Altro.. | [ ] Notturno | | |
| | [ ] Altro... | | |

CARATTERISTICHE DEL RICETTORE CON DESTINAZIONE "AGRICOLA"

( ) Non attivo ( ) Attiv ( ) Orticolo ( ) Frutticolo ( ) Altro..

SORGENTI CAMPI ELETTROMAGNETICI ESISTENTI ( )

Tipologia: Distanza minima dalla sorgente [m:]

SORGENTI EMISSIVE IN ATMOSFERA ( )

Tipologia: Distanza minima dalla sorgente [m:]

NOTE:

in ristrutturazione

nota vocale data ora

| RICETTORE: | BR019 |
|---|---|

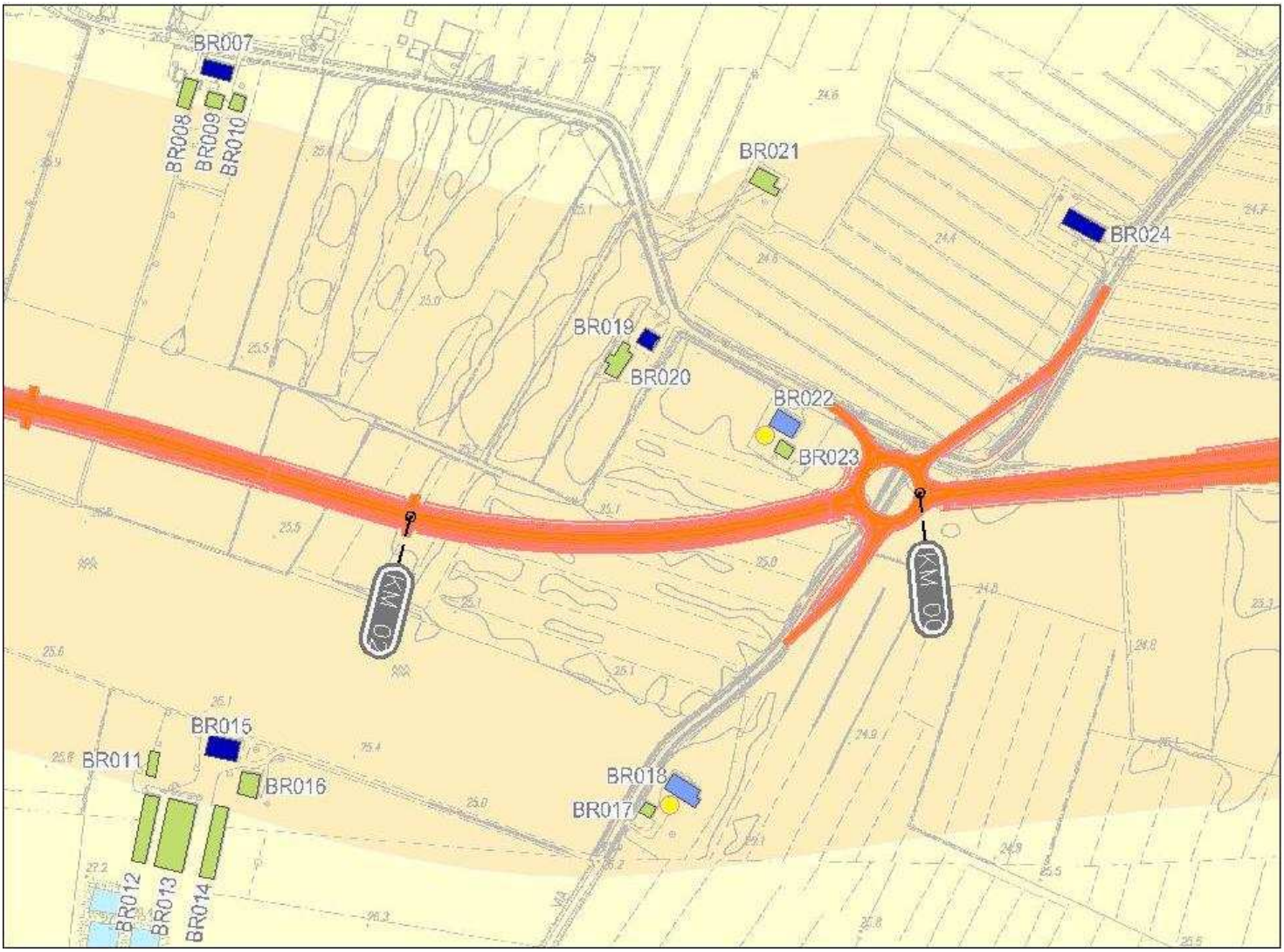


Stralcio planimetrico: Con localizzazione del ricettore rispetto all'infrastruttura in progetto

Vista da: Sud Ovest

Vista da: Nord Est

| | |
|---|---|
| Località: | Via Viazza |
| Comune: | Brescello |
| Provincia: | Reggio Emilia |

BR019

Coordinate ricettore(X, Y, Z): X = 1616894.55 Y = 4971763.83 Z = 26

Coordinate punto maggiormente esposto (X, Y, Z): X = 1616896.73 Y = 4971754.88 Z = 26

Distanza minima dall'asse della nuova infrastruttura Autostradale [M]: 140

Distanza minima dalle aree o dalle viabilità di cantiere[M]: 120

CARATTERISTICHE DELL'INFRASTRUTTURA IN PROGETTO:

(●) a raso ( ) rilevato ( ) trincea ( ) viadotto ( ) galleria

FASCE DI PERTINENZA [DPR 142/204 E DPR 459/1999]

| STRADE ESISTENTI E ASSIMILABILI | | | STRADE DI NUOVA REALIZZAZIONE | LINEE FERROVIARIE | | |
|---|---|---|---|---|---|---|
| TIPO DI STRADA | FASCIA PERT. | | TIPO DI STRADA | TIPO | | |
| ( ) A | ( ) A | ( ) B | ( ) A | ( ) Esistenti | ( ) A | ( ) B |
| ( ) B | ( ) A | ( ) B | ( ) B | ( ) Nuove V<= 200 Km/h | ( ) A | ( ) B |
| ( ) Ca | ( ) A | ( ) B | (●) C1 | ( ) Nuove V>= 200 Km/h | | |
| ( ) Cb | ( ) A | ( ) B | ( ) C2 | | | |
| ( ) Da | | | ( ) D | | | |
| ( ) Db | | | ( ) E | | | |
| ( ) E | | | ( ) F | | | |

| DESTINAZIONE D'USO P.R.G. | LIMITI DI ZONA [dBA] | | DAY/NIGHT |
|---|---|---|---|
| Zone H art 86: Strade e nodi stradali | DPR142/2004 | | |
| | ZONIZZAZIONE COMUNALE | Tutto il territorio | 70/60 |
| | LIMITI DI SOGLIA | | 70/60 |

VINCOLO AI SENSI DEL D.LGS 42/2004 E S.M.I. ( )

| TIPOLOGIA EDILIZIA DEL RICETTORE | | CARATTERISTICHE DEGLI EDIFICI | |
|---|---|---|---|
| [x] Residenziale | (●) Abitata | Numero Edifici: | 1 |
| [ ] Terziario | ( ) Disabitata | Tipo di struttura: | struttura in c.a. |
| [ ] Agricola | ( ) Costruzione | Stato di conservazione: | (●) buono ( ) medio ( ) cattivo |
| [ ] Produttivo/Industriale | ( ) Rudere | Stato dei serramenti: | (●) buono ( ) medio ( ) cattivo |
| [ ] Scuola/Asilo | ( ) Altro... | Numero piani (max): | 2 H (max) [m]: 6 |
| [ ] Ospedale/Casa Protetta | Fruizione: | Numero fronti esposti: | 2 |
| [ ] Struttura Socio-Sanitaria | [x] Diurno | Stima del numero di unità_abitative: | 1 |
| [ ] Altro.. | [x] Notturno | | |
| | [ ] Altro... | | |

CARATTERISTICHE DEL RICETTORE CON DESTINAZIONE "AGRICOLA"

( ) Non attivo ( ) Attiv ( ) Orticolo ( ) Frutticolo ( ) Altro..

SORGENTI CAMPI ELETTROMAGNETICI ESISTENTI ( )

Tipologia: Distanza minima dalla sorgente [m:]

SORGENTI EMISSIVE IN ATMOSFERA ( )

Tipologia: Distanza minima dalla sorgente [m:]

NOTE:

nota vocale data ora

RICETTORE: BR020

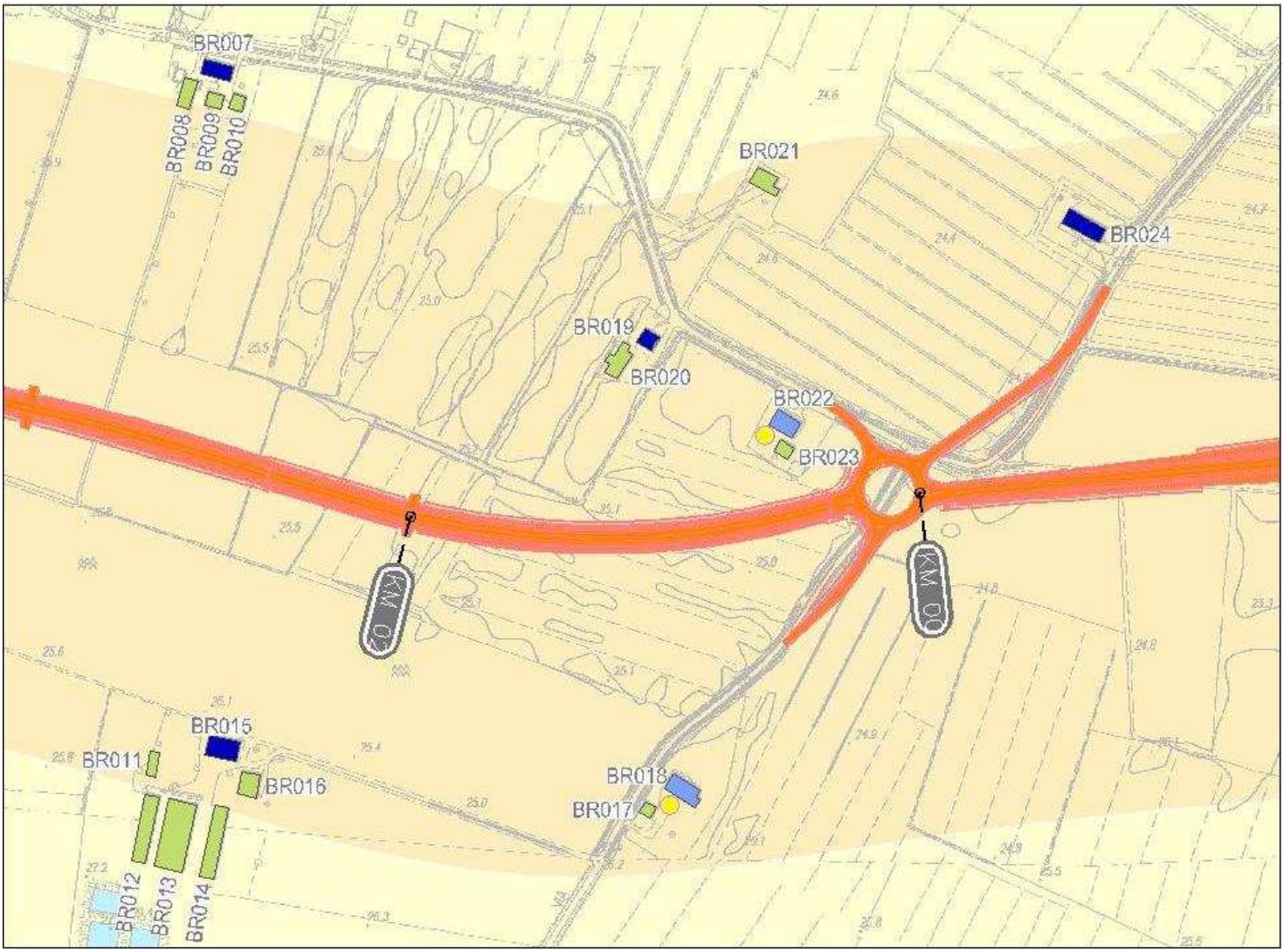


Stralcio planimetrico: Con localizzazione del ricettore rispetto all'infrastruttura in progetto

Vista da: Sud Ovest

Vista da: Nord Est

| | |
|---|---|
| Località: | Via Viazza |
| Comune: | Brescello |
| Provincia: | Reggio Emilia |

BR020

Coordinate ricettore(X, Y, Z): X = 1616872.21 Y = 4971747.94 Z = 26

Coordinate punto maggiormente esposto (X, Y, Z): X = 1616870.89 Y = 4971734.11 Z = 26

Distanza minima dall'asse della nuova infrastruttura Autostradale [M]: 120

Distanza minima dalle aree o dalle viabilità di cantiere[M]: 101

CARATTERISTICHE DELL'INFRASTRUTTURA IN PROGETTO:

(●) a raso ( ) rilevato ( ) trincea ( ) viadotto ( ) galleria

FASCE DI PERTINENZA [DPR 142/204 E DPR 459/1999]

| STRADE ESISTENTI E ASSIMILABILI TIPO DI STRADA | FASCIA PERT. | STRADE DI NUOVA REALIZZAZIONE TIPO DI STRADA | LINEE FERROVIARIE TIPO | |
|---|---|---|---|---|
| ( ) A | ( ) A ( ) B | ( ) A | ( ) Esistenti | ( ) A ( ) B |
| ( ) B | ( ) A ( ) B | ( ) B | ( ) Nuove V<= 200 Km/h | ( ) A ( ) B |
| ( ) Ca | ( ) A ( ) B | (●) C1 | ( ) Nuove V>= 200 Km/h | |
| ( ) Cb | ( ) A ( ) B | ( ) C2 | | |
| ( ) Da | | ( ) D | | |
| ( ) Db | | ( ) E | | |
| ( ) E | | ( ) F | | |

| DESTINAZIONE D'USO P.R.G. | LIMITI DI ZONA [dBA] | | DAY/NIGHT |
|---|---|---|---|
| Zone H art 86: Strade e nodi stradali | DPR142/2004 | | |
| | ZONIZZAZIONE COMUNALE | Tutto il territorio | 70/60 |
| | LIMITI DI SOGLIA | | 70/60 |

VINCOLO AI SENSI DEL D.LGS 42/2004 E S.M.I. ( )

| TIPOLOGIA EDILIZIA DEL RICETTORE | | CARATTERISTICHE DEGLI EDIFICI | |
|---|---|---|---|
| [ ] Residenziale | (●) Abitata | Numero Edifici: | 1 |
| [ ] Terziario | ( ) Disabitata | Tipo di struttura: | struttura in c.a. |
| [x] Agricola | ( ) Costruzione | Stato di conservazione: | (●) buono ( ) medio ( ) cattivo |
| [ ] Produttivo/Industriale | ( ) Rudere | Stato dei serramenti: | (●) buono ( ) medio ( ) cattivo |
| [ ] Scuola/Asilo | ( ) Altro... | Numero piani (max): | 1 H (max) [m]: 6 |
| [ ] Ospedale/Casa Protetta | Fruizione: | Numero fronti esposti: | 2 |
| [ ] Struttura Socio-Sanitaria | [x] Diurno | Stima del numero di unità_abitative: | |
| [ ] Altro.. | [ ] Notturno | | |
| | [ ] Altro... | | |

CARATTERISTICHE DEL RICETTORE CON DESTINAZIONE "AGRICOLA"

( ) Non attivo (●) Attiv ( ) Orticolo ( ) Frutticolo ( ) Altro..

SORGENTI CAMPI ELETTROMAGNETICI ESISTENTI ( )

Tipologia: Distanza minima dalla sorgente [m:]

SORGENTI EMISSIVE IN ATMOSFERA ( )

Tipologia: Distanza minima dalla sorgente [m:]

NOTE:

Magazzino/Garage

nota vocale data ora

| RICETTORE: | BR021 |
|---|---|

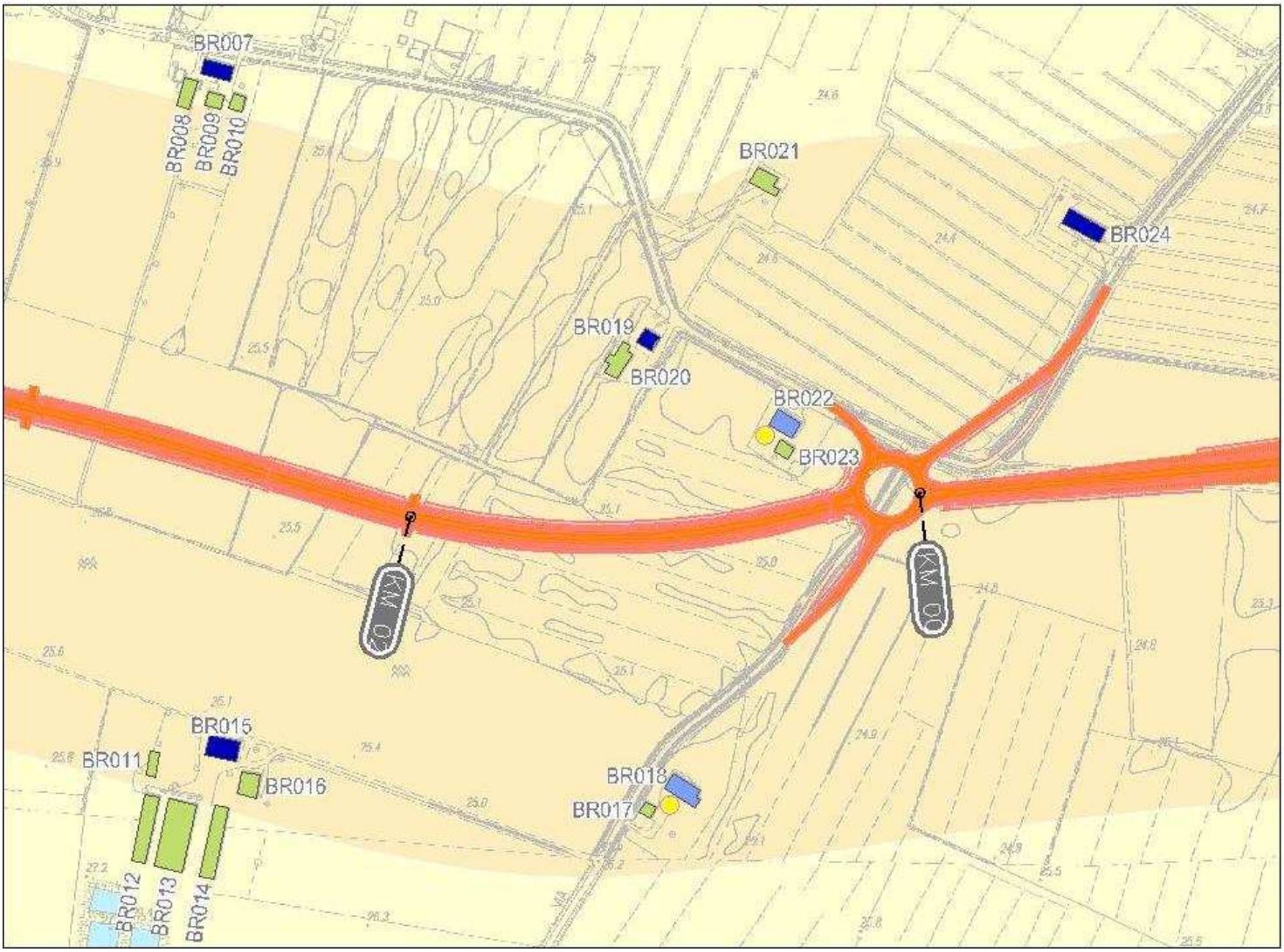


Stralcio planimetrico: Con localizzazione del ricettore rispetto all'infrastruttura in progetto

Vista da: Sud Ovest

Vista da: Nord Est

| | |
|---|---|
| Località: | Via Viazza |
| Comune: | Brescello |
| Provincia: | Reggio Emilia |

BR021

Coordinate ricettore(X, Y, Z): X = 1616982.91 Y = 4971883.64 Z = 25

Coordinate punto maggiormente esposto (X, Y, Z): X = 1616990.80 Y = 4971871.99 Z = 25

Distanza minima dall'asse della nuova infrastruttura Autostradale [M]: 154

Distanza minima dalle aree o dalle viabilità di cantiere[M]: 192

CARATTERISTICHE DELL'INFRASTRUTTURA IN PROGETTO:

(●) a raso ( ) rilevato ( ) trincea ( ) viadotto ( ) galleria

FASCE DI PERTINENZA [DPR 142/204 E DPR 459/1999]

| STRADE ESISTENTI E ASSIMILABILI TIPO DI STRADA | FASCIA PERT. | STRADE DI NUOVA REALIZZAZIONE TIPO DI STRADA | LINEE FERROVIARIE TIPO | |
|---|---|---|---|---|
| ( ) A | ( ) A ( ) B | ( ) A | ( ) Esistenti | ( ) A ( ) B |
| ( ) B | ( ) A ( ) B | ( ) B | ( ) Nuove V<= 200 Km/h | ( ) A ( ) B |
| ( ) Ca | ( ) A ( ) B | (●) C1 | ( ) Nuove V>= 200 Km/h | |
| ( ) Cb | ( ) A ( ) B | ( ) C2 | | |
| ( ) Da | | ( ) D | | |
| ( ) Db | | ( ) E | | |
| ( ) E | | ( ) F | | |

| DESTINAZIONE D'USO P.R.G. | LIMITI DI ZONA [dBA] | DAY/NIGHT |
|---|---|---|
| Zone H art 86: Strade e nodi stradali Zona A art 41: Ristrutturazione con vincolo parziale | DPR142/2004 | |
| | ZONIZZAZIONE COMUNALE Zona A | 65/55 |
| | LIMITI DI SOGLIA | 65/55 |

VINCOLO AI SENSI DEL D.LGS 42/2004 E S.M.I. ( )

| TIPOLOGIA EDILIZIA DEL RICETTORE | | CARATTERISTICHE DEGLI EDIFICI | |
|---|---|---|---|
| [x] Residenziale | (●) Abitata | Numero Edifici: | 1 |
| [ ] Terziario | ( ) Disabitata | Tipo di struttura: | muratura |
| [x] Agricola | ( ) Costruzione | Stato di conservazione: | ( ) buono ( ) medio (●) cattivo |
| [ ] Produttivo/Industriale | ( ) Rudere | Stato dei serramenti: | ( ) buono ( ) medio (●) cattivo |
| [ ] Scuola/Asilo | ( ) Altro... | Numero piani (max): | 3 H (max) [m]: 8 |
| [ ] Ospedale/Casa Protetta | Fruizione: | Numero fronti esposti: | 2 |
| [ ] Struttura Socio-Sanitaria | [x] Diurno | Stima del numero di unità_abitative: | 1 |
| [ ] Altro.. | [x] Notturno | | |
| | [ ] Altro... | | |

CARATTERISTICHE DEL RICETTORE CON DESTINAZIONE "AGRICOLA"

( ) Non attivo (●) Attiv ( ) Orticolo ( ) Frutticolo ( ) Altro..

SORGENTI CAMPI ELETTROMAGNETICI ESISTENTI ( )

Tipologia: Distanza minima dalla sorgente [m:]

SORGENTI EMISSIVE IN ATMOSFERA ( )

Tipologia: Distanza minima dalla sorgente [m:]

NOTE:

La casa risulta essere momentaneamente chiusa

nota vocale data ora

RICETTORE: BR022

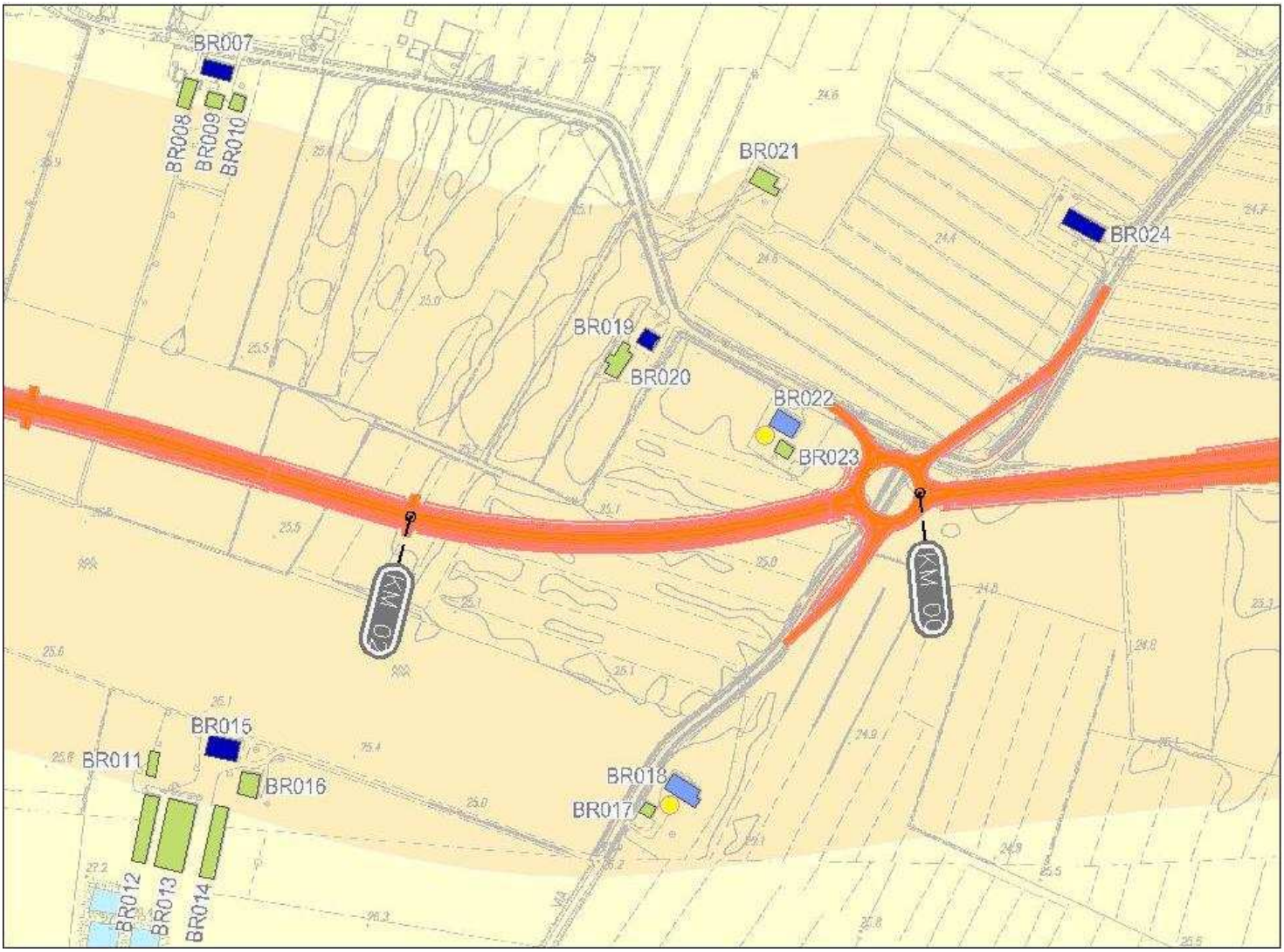


Stralcio planimetrico: Con localizzazione del ricettore rispetto all'infrastruttura in progetto

Vista da: Nord

Vista da: Nord Ovest

| | |
|---|---|
| Località: | Via Viazza |
| Comune: | Brescello |
| Provincia: | Reggio Emilia |

BR022

Coordinate ricettore(X, Y, Z): X = 1616998.06 Y = 4971700.19 Z = 26

Coordinate punto maggiormente esposto (X, Y, Z): X = 1617010,05 Y = 4971700,71 Z = 26

Distanza minima dall'asse della nuova infrastruttura Autostradale [M]: 23

Distanza minima dalle aree o dalle viabilità di cantiere[M]: 36

CARATTERISTICHE DELL'INFRASTRUTTURA IN PROGETTO:

(●) a raso ( ) rilevato ( ) trincea ( ) viadotto ( ) galleria

FASCE DI PERTINENZA [DPR 142/204 E DPR 459/1999]

| STRADE ESISTENTI E ASSIMILABILI TIPO DI STRADA | FASCIA PERT. | STRADE DI NUOVA REALIZZAZIONE TIPO DI STRADA | LINEE FERROVIARIE TIPO | |
|---|---|---|---|---|
| ( ) A | ( ) A ( ) B | ( ) A | ( ) Esistenti | ( ) A ( ) B |
| ( ) B | ( ) A ( ) B | ( ) B | ( ) Nuove V<= 200 Km/h | ( ) A ( ) B |
| ( ) Ca | ( ) A ( ) B | (●) C1 | ( ) Nuove V>= 200 Km/h | |
| ( ) Cb | ( ) A ( ) B | ( ) C2 | | |
| ( ) Da | | ( ) D | | |
| ( ) Db | | ( ) E | | |
| ( ) E | | ( ) F | | |

| DESTINAZIONE D'USO P.R.G. | LIMITI DI ZONA [dBA] | | DAY/NIGHT |
|---|---|---|---|
| Zone H art 86: Strade e nodi stradali | DPR142/2004 | | |
| | ZONIZZAZIONE COMUNALE | Tutto il territorio | 70/60 |
| | LIMITI DI SOGLIA | | 70/60 |

VINCOLO AI SENSI DEL D.LGS 42/2004 E S.M.I. ( )

| TIPOLOGIA EDILIZIA DEL RICETTORE | | CARATTERISTICHE DEGLI EDIFICI | |
|---|---|---|---|
| (X) Residenziale | ( ) Abitata | Numero Edifici: | 1 |
| ( ) Terziario | (●) Disabitata | Tipo di struttura: | struttura in c.a. |
| ( ) Agricola | ( ) Costruzione | Stato di conservazione: | (●) buono ( ) medio ( ) cattivo |
| ( ) Produttivo/Industriale | ( ) Rudere | Stato dei serramenti: | (●) buono ( ) medio ( ) cattivo |
| ( ) Scuola/Asilo | ( ) Altro... | Numero piani (max): | 3 H (max) [m]: 9 |
| ( ) Ospedale/Casa Protetta | Fruizione: | Numero fronti esposti: | 2 |
| ( ) Struttura Socio-Sanitaria | ( ) Diurno | Stima del numero di unità_abitative: | |
| ( ) Altro.. | ( ) Notturno | | |
| | ( ) Altro... | | |

CARATTERISTICHE DEL RICETTORE CON DESTINAZIONE "AGRICOLA"

( ) Non attivo ( ) Attiv ( ) Orticolo ( ) Frutticolo ( ) Altro..

SORGENTI CAMPI ELETTROMAGNETICI ESISTENTI ( )

Tipologia: Distanza minima dalla sorgente [m:]

SORGENTI EMISSIVE IN ATMOSFERA ( )

Tipologia: Distanza minima dalla sorgente [m:]

NOTE:

La casa è disabitata e in parte in ristrutturazione

nota vocale data ora

| RICETTORE: | BR023 |
|---|---|

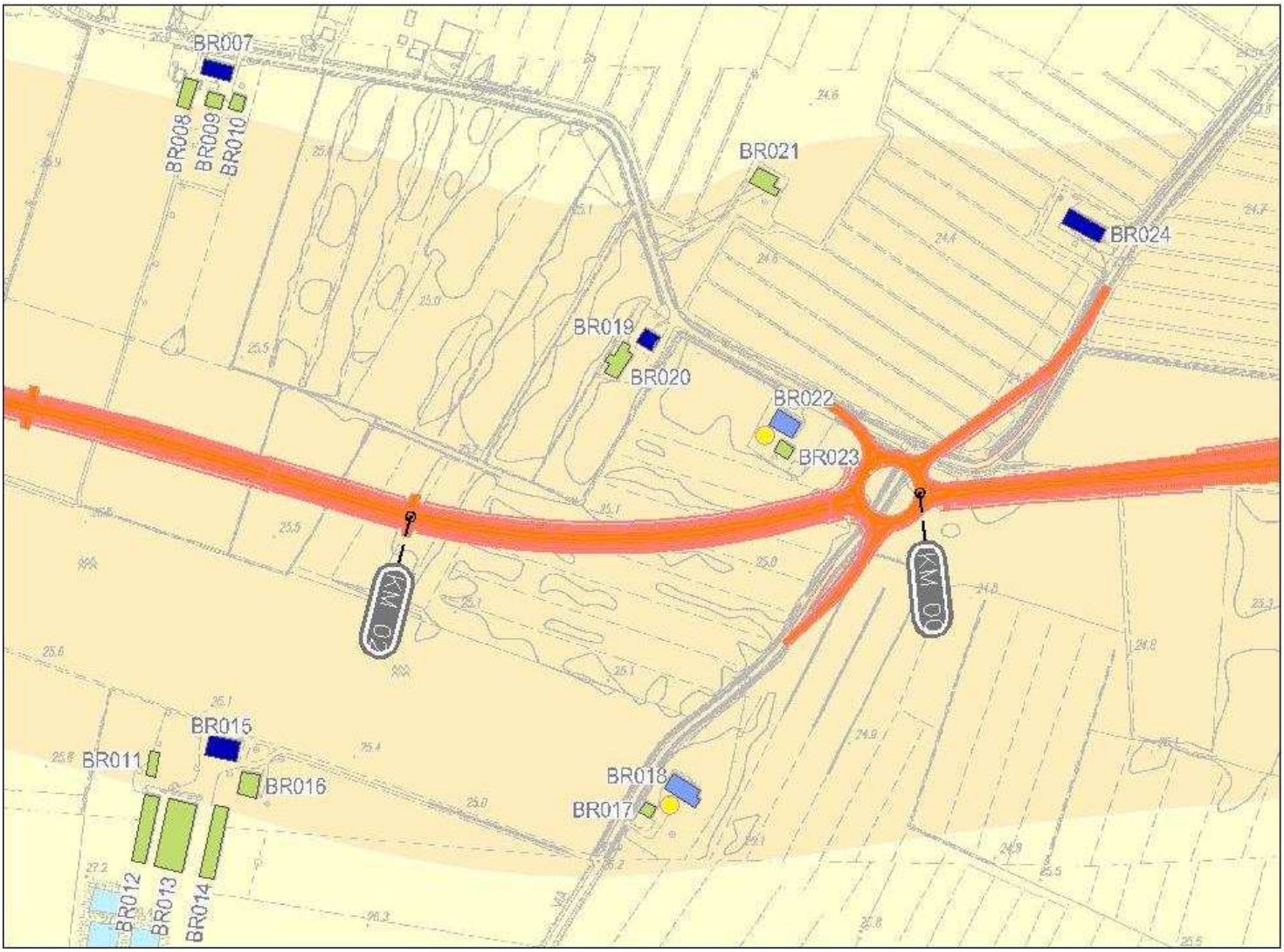


Stralcio planimetrico: Con localizzazione del ricettore rispetto all'infrastruttura in progetto

Vista da: Sud

Vista da: Sud Est

| | |
|---|---|
| Località: | Via Viazza |
| Comune: | Brescello |
| Provincia: | Reggio Emilia |

BR023

Coordinate ricettore(X, Y, Z): X = 1616997.03 Y = 4971680.68 Z = 26

Coordinate punto maggiormente esposto (X, Y, Z): X = 1616999.51 Y = 4971673.28 Z = 26

Distanza minima dall'asse della nuova infrastruttura Autostradale [M]: 42

Distanza minima dalle aree o dalle viabilità di cantiere[M]: 22

CARATTERISTICHE DELL'INFRASTRUTTURA IN PROGETTO:

(●) a raso ( ) rilevato ( ) trincea ( ) viadotto ( ) galleria

FASCE DI PERTINENZA [DPR 142/204 E DPR 459/1999]

| STRADE ESISTENTI E ASSIMILABILI TIPO DI STRADA | FASCIA PERT. | STRADE DI NUOVA REALIZZAZIONE TIPO DI STRADA | LINEE FERROVIARIE TIPO | |
|---|---|---|---|---|
| ( ) A | ( ) A ( ) B | ( ) A | ( ) Esistenti | ( ) A ( ) B |
| ( ) B | ( ) A ( ) B | ( ) B | ( ) Nuove V<= 200 Km/h | ( ) A ( ) B |
| ( ) Ca | ( ) A ( ) B | (●) C1 | ( ) Nuove V>= 200 Km/h | |
| ( ) Cb | ( ) A ( ) B | ( ) C2 | | |
| ( ) Da | | ( ) D | | |
| ( ) Db | | ( ) E | | |
| ( ) E | | ( ) F | | |

| DESTINAZIONE D'USO P.R.G. | LIMITI DI ZONA [dBA] | | DAY/NIGHT |
|---|---|---|---|
| Zone H art 86: Strade e nodi stradali | DPR142/2004 | | |
| | ZONIZZAZIONE COMUNALE | Tutto il territorio | 70/60 |
| | LIMITI DI SOGLIA | | 70/60 |

VINCOLO AI SENSI DEL D.LGS 42/2004 E S.M.I. ( )

| TIPOLOGIA EDILIZIA DEL RICETTORE | | CARATTERISTICHE DEGLI EDIFICI | | | |
|---|---|---|---|---|---|
| [ ] Residenziale | (●) Abitata | Numero Edifici: | 1 | | |
| [ ] Terziario | ( ) Disabitata | Tipo di struttura: | muratura | | |
| [x] Agricola | ( ) Costruzione | Stato di conservazione: | ( ) buono | (●) medio | ( ) cattivo |
| [ ] Produttivo/Industriale | ( ) Rudere | Stato dei serramenti: | ( ) buono | (●) medio | ( ) cattivo |
| [ ] Scuola/Asilo | ( ) Altro... | Numero piani (max): | 3 | H (max) [m]: | 9 |
| [ ] Ospedale/Casa Protetta | Fruizione: | Numero fronti esposti: | 2 | | |
| [ ] Struttura Socio-Sanitaria | [x] Diurno | Stima del numero di unità_abitative: | | | |
| [ ] Altro.. | [ ] Notturno | | | | |
| | [ ] Altro... | | | | |

CARATTERISTICHE DEL RICETTORE CON DESTINAZIONE "AGRICOLA"

( ) Non attivo ( ) Attiv ( ) Orticolo ( ) Frutticolo ( ) Altro..

SORGENTI CAMPI ELETTROMAGNETICI ESISTENTI ( )

Tipologia: Distanza minima dalla sorgente [m:]

SORGENTI EMISSIVE IN ATMOSFERA ( )

Tipologia: Distanza minima dalla sorgente [m:]

NOTE:

La casa è disabitata e in parte in ristrutturazione

nota vocale data ora

| RICETTORE: | BR024 |
|---|---|

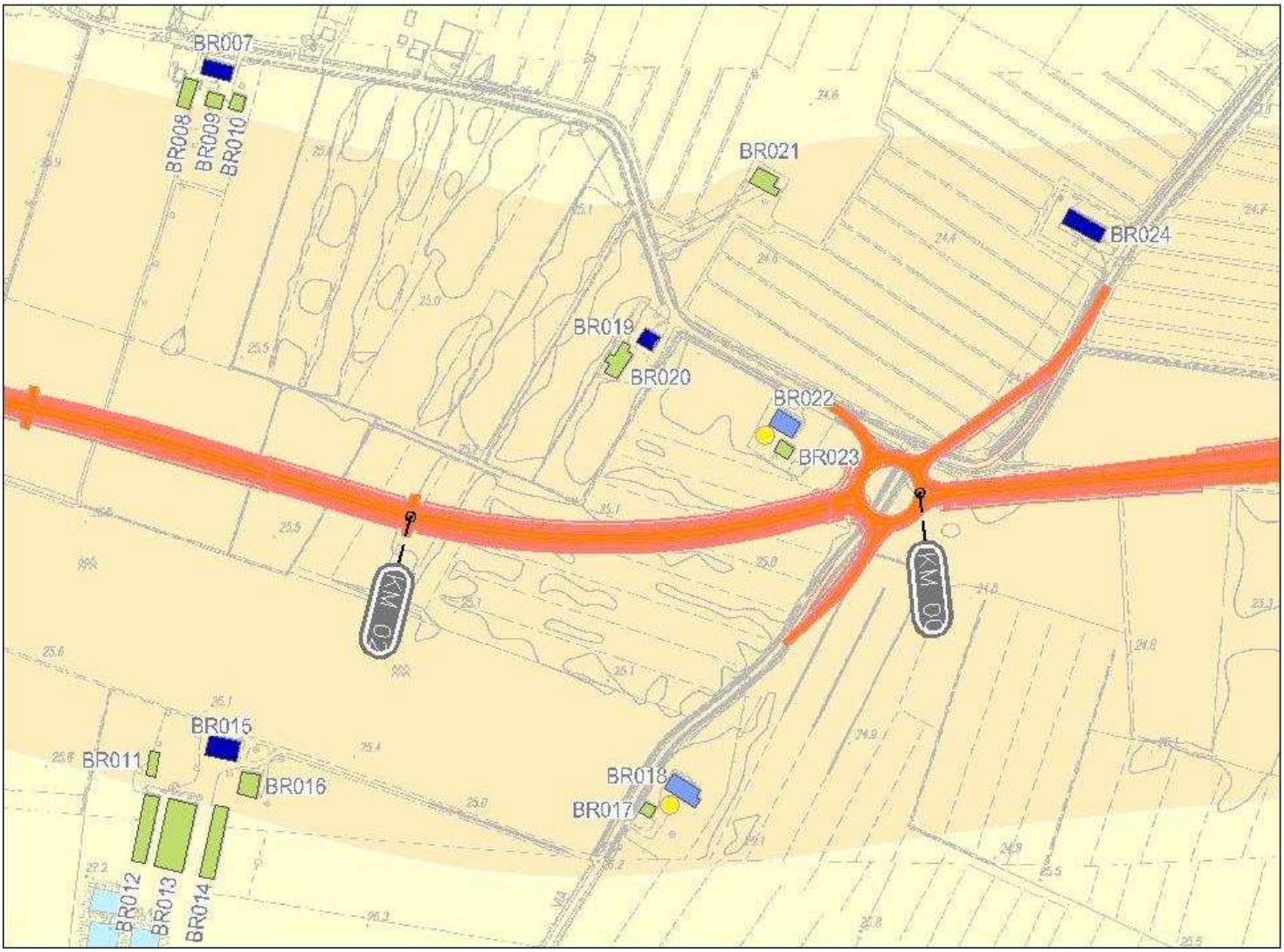


Stralcio planimetrico: Con localizzazione del ricettore rispetto all'infrastruttura in progetto

Vista da: Nord Est

Vista da: Est

| | |
|---|---|
| Località: | Strada Imperiale Inferiore in Lentigione |
| Comune: | Brescello |
| Provincia: | Reggio Emilia |

BR024

Coordinate ricettore(X, Y, Z): X = 1617223.54 Y = 4971850.29 Z = 25

Coordinate punto maggiormente esposto (X, Y, Z): X = 1617234.34 Y = 4971837.66 Z = 25

Distanza minima dall'asse della nuova infrastruttura Autostradale [M]: 34

Distanza minima dalle aree o dalle viabilità di cantiere[M]: 20

CARATTERISTICHE DELL'INFRASTRUTTURA IN PROGETTO:

(●) a raso ( ) rilevato ( ) trincea ( ) viadotto ( ) galleria

FASCE DI PERTINENZA [DPR 142/204 E DPR 459/1999]

| STRADE ESISTENTI E ASSIMILABILI TIPO DI STRADA | FASCIA PERT. | STRADE DI NUOVA REALIZZAZIONE TIPO DI STRADA | LINEE FERROVIARIE TIPO | |
|---|---|---|---|---|
| ( ) A | ( ) A ( ) B | ( ) A | ( ) Esistenti | ( ) A ( ) B |
| ( ) B | ( ) A ( ) B | ( ) B | ( ) Nuove V<= 200 Km/h | ( ) A ( ) B |
| ( ) Ca | ( ) A ( ) B | (●) C1 | ( ) Nuove V>= 200 Km/h | |
| ( ) Cb | ( ) A ( ) B | ( ) C2 | | |
| ( ) Da | | ( ) D | | |
| ( ) Db | | ( ) E | | |
| ( ) E | | ( ) F | | |

| DESTINAZIONE D'USO P.R.G. | LIMITI DI ZONA [dBA] | DAY/NIGHT |
|---|---|---|
| Zone G art 82-83:<br>Zone per attrezzature scolastiche;<br>Zone per attrezzature di interesse comune; | DPR142/2004<br>ZONIZZAZIONE COMUNALE Tutto il territorio<br>LIMITI DI SOGLIA | <br>70/60<br>70/60 |

VINCOLO AI SENSI DEL D.LGS 42/2004 E S.M.I. ( )

| TIPOLOGIA EDILIZIA DEL RICETTORE | | CARATTERISTICHE DEGLI EDIFICI | |
|---|---|---|---|
| [x] Residenziale | (●) Abitata | Numero Edifici: | 1 |
| [ ] Terziario | ( ) Disabitata | Tipo di struttura: | struttura in c.a. |
| [x] Agricola | ( ) Costruzione | Stato di conservazione: | (●) buono ( ) medio ( ) cattivo |
| [ ] Produttivo/Industriale | ( ) Rudere | Stato dei serramenti: | ( ) buono (●) medio ( ) cattivo |
| [ ] Scuola/Asilo | ( ) Altro... | Numero piani (max): | 3 H (max) [m]: 9 |
| [ ] Ospedale/Casa Protetta | Fruizione: | Numero fronti esposti: | 3 |
| [ ] Struttura Socio-Sanitaria | [x] Diurno | Stima del numero di unità_abitative: | 3 |
| [ ] Altro.. | [x] Notturno | | |
| | [ ] Altro... | | |

CARATTERISTICHE DEL RICETTORE CON DESTINAZIONE "AGRICOLA"

( ) Non attivo (●) Attiv ( ) Orticolo ( ) Frutticolo ( ) Altro..

SORGENTI CAMPI ELETTROMAGNETICI ESISTENTI ( )

Tipologia: Distanza minima dalla sorgente [m:]

SORGENTI EMISSIVE IN ATMOSFERA ( )

Tipologia: Distanza minima dalla sorgente [m:]

NOTE:

nota vocale data ora

| RICETTORE: | BR025 |
|---|---|

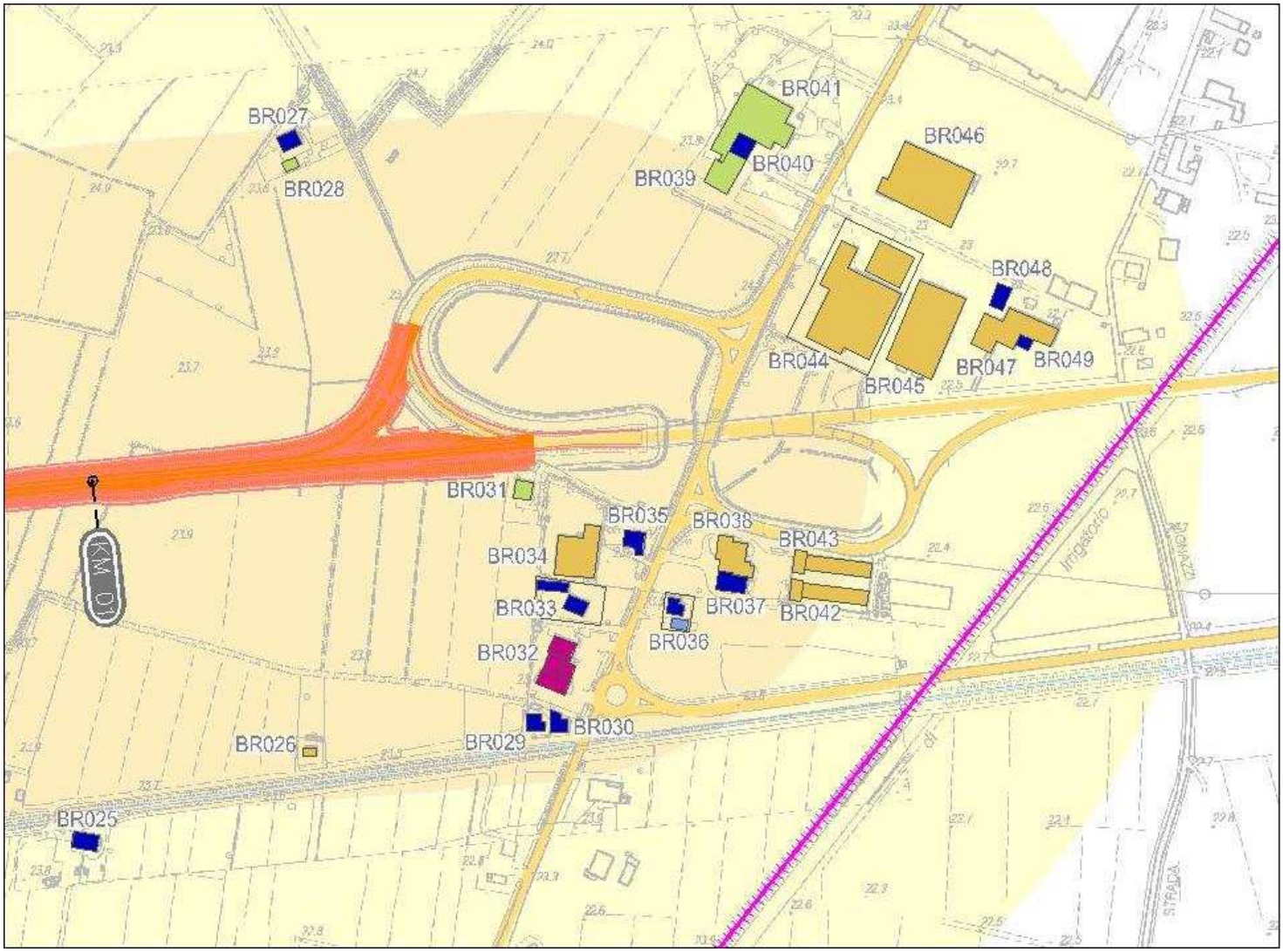


Stralcio planimetrico: Con localizzazione del ricettore rispetto all'infrastruttura in progetto

Vista da: Nord Est

Vista da: Sud Est

| | |
|---|---|
| Località: | traversa SP62 |
| Comune: | Brescello |
| Provincia: | Reggio Emilia |

BR025

Coordinate ricettore(X, Y, Z): X = 1618089.74 Y = 4971469.00 Z = 23

Coordinate punto maggiormente esposto (X, Y, Z): X = 1618080.93 Y = 4971476.38 Z = 23

Distanza minima dall'asse della nuova infrastruttura Autostradale [M]: 260

Distanza minima dalle aree o dalle viabilità di cantiere[M]: 287

CARATTERISTICHE DELL'INFRASTRUTTURA IN PROGETTO:

(●) a raso ( ) rilevato ( ) trincea ( ) viadotto ( ) galleria

FASCE DI PERTINENZA [DPR 142/204 E DPR 459/1999]

| STRADE ESISTENTI E ASSIMILABILI TIPO DI STRADA | FASCIA PERT. | STRADE DI NUOVA REALIZZAZIONE TIPO DI STRADA | LINEE FERROVIARIE TIPO | |
|---|---|---|---|---|
| ( ) A | ( ) A ( ) B | ( ) A | ( ) Esistenti | ( ) A ( ) B |
| ( ) B | ( ) A ( ) B | ( ) B | ( ) Nuove V<= 200 Km/h | ( ) A ( ) B |
| ( ) Ca | ( ) A ( ) B | (●) C1 | ( ) Nuove V>= 200 Km/h | |
| ( ) Cb | ( ) A ( ) B | ( ) C2 | | |
| ( ) Da | | ( ) D | | |
| ( ) Db | | ( ) E | | |
| ( ) E | | ( ) F | | |

| DESTINAZIONE D'USO P.R.G. | LIMITI DI ZONA [dBA] | DAY/NIGHT |
|---|---|---|
| Zone agricole normali | DPR142/2004 | |
| | ZONIZZAZIONE COMUNALE Tutto il territorio | 70/60 |
| | LIMITI DI SOGLIA | 70/60 |

VINCOLO AI SENSI DEL D.LGS 42/2004 E S.M.I. ( )

| TIPOLOGIA EDILIZIA DEL RICETTORE | | CARATTERISTICHE DEGLI EDIFICI | |
|---|---|---|---|
| [x] Residenziale | (●) Abitata | Numero Edifici: | 1 |
| [ ] Terziario | ( ) Disabitata | Tipo di struttura: | struttura in c.a. |
| [x] Agricola | ( ) Costruzione | Stato di conservazione: | ( ) buono (●) medio ( ) cattivo |
| [ ] Produttivo/Industriale | ( ) Rudere | Stato dei serramenti: | ( ) buono (●) medio ( ) cattivo |
| [ ] Scuola/Asilo | ( ) Altro... | Numero piani (max): | 2 H (max) [m]: 6 |
| [ ] Ospedale/Casa Protetta | Fruizione: | Numero fronti esposti: | 3 |
| [ ] Struttura Socio-Sanitaria | [x] Diurno | Stima del numero di unità_abitative: | 2 |
| [ ] Altro.. | [x] Notturno | | |
| | [ ] Altro... | | |

CARATTERISTICHE DEL RICETTORE CON DESTINAZIONE "AGRICOLA"

( ) Non attivo (●) Attiv ( ) Orticolo ( ) Frutticolo ( ) Altro..

SORGENTI CAMPI ELETTROMAGNETICI ESISTENTI ( )

Tipologia: Distanza minima dalla sorgente [m:]

SORGENTI EMISSIVE IN ATMOSFERA ( )

Tipologia: Distanza minima dalla sorgente [m:]

NOTE:

nota vocale data ora

| RICETTORE: | BR026 |
|---|---|

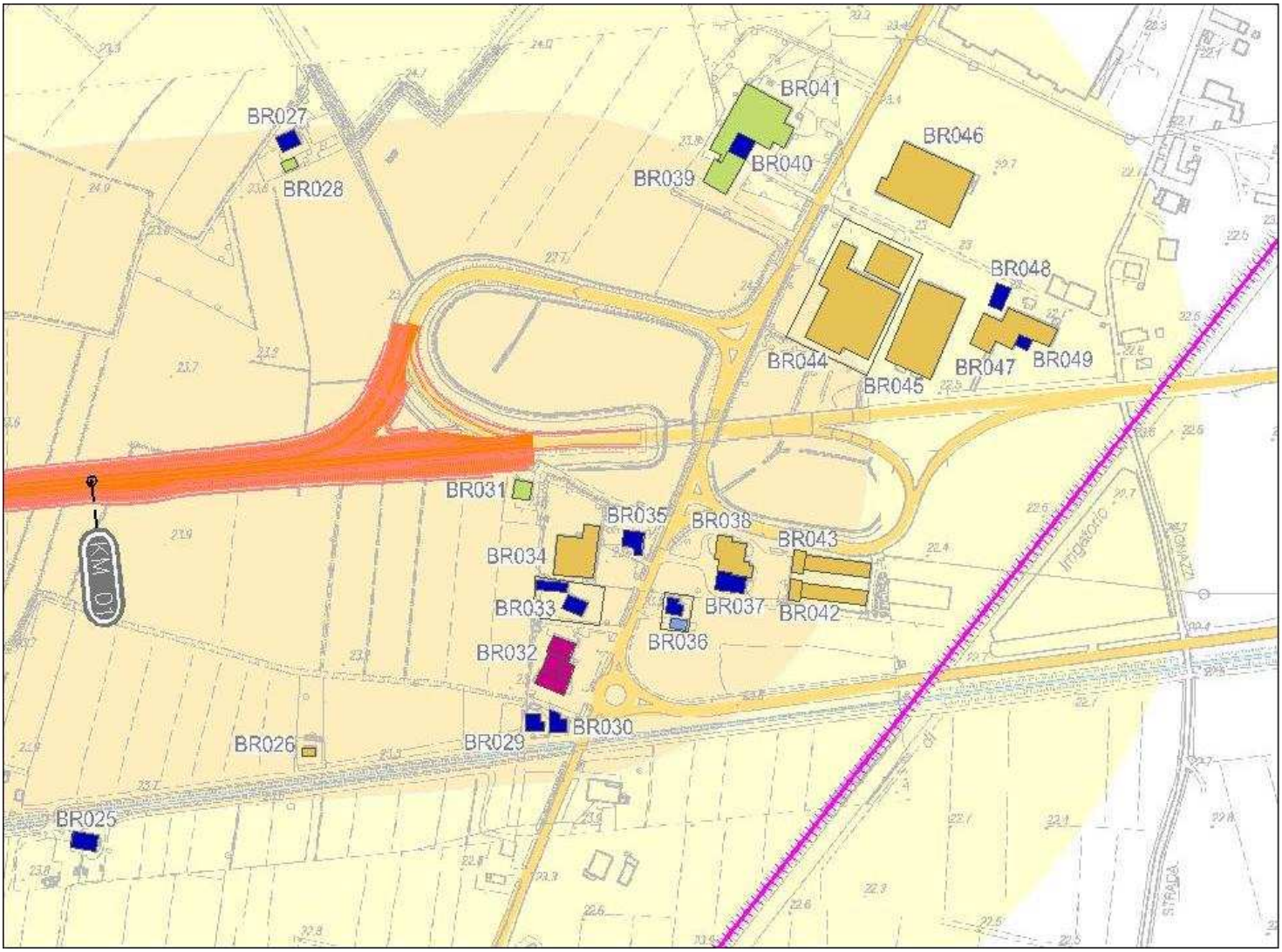


Stralcio planimetrico: Con localizzazione del ricettore rispetto all'infrastruttura in progetto

Vista da: Nord Est

Vista da: Sud Est

| | |
|---|---|
| Località: | traversa SP62 |
| Comune: | Brescello |
| Provincia: | Reggio Emilia |

BR026

Coordinate ricettore(X, Y, Z): X = 1618259.34 Y = 4971536.83 Z = 23

Coordinate punto maggiormente esposto (X, Y, Z): X = 1618254.13 Y = 4971540.22 Z = 23

Distanza minima dall'asse della nuova infrastruttura Autostradale [M]: 213

Distanza minima dalle aree o dalle viabilità di cantiere[M]: 182

CARATTERISTICHE DELL'INFRASTRUTTURA IN PROGETTO:

(●) a raso ( ) rilevato ( ) trincea ( ) viadotto ( ) galleria

FASCE DI PERTINENZA [DPR 142/204 E DPR 459/1999]

| STRADE ESISTENTI E ASSIMILABILI | | | STRADE DI NUOVA REALIZZAZIONE | LINEE FERROVIARIE | | |
|---|---|---|---|---|---|---|
| TIPO DI STRADA | FASCIA PERT. | | TIPO DI STRADA | TIPO | | |
| ( ) A | ( ) A | ( ) B | ( ) A | ( ) Esistenti | ( ) A | ( ) B |
| ( ) B | ( ) A | ( ) B | ( ) B | ( ) Nuove V<= 200 Km/h | ( ) A | ( ) B |
| ( ) Ca | ( ) A | ( ) B | (●) C1 | ( ) Nuove V>= 200 Km/h | | |
| ( ) Cb | ( ) A | ( ) B | ( ) C2 | | | |
| ( ) Da | | | ( ) D | | | |
| ( ) Db | | | ( ) E | | | |
| ( ) E | | | ( ) F | | | |

| DESTINAZIONE D'USO P.R.G. | LIMITI DI ZONA [dBA] | | DAY/NIGHT |
|---|---|---|---|
| Zone agricole normali | DPR142/2004 | | |
| | ZONIZZAZIONE COMUNALE | Tutto il territorio | 70/60 |
| | LIMITI DI SOGLIA | | 70/60 |

VINCOLO AI SENSI DEL D.LGS 42/2004 E S.M.I. ( )

| TIPOLOGIA EDILIZIA DEL RICETTORE | | CARATTERISTICHE DEGLI EDIFICI | |
|---|---|---|---|
| [ ] Residenziale | (●) Abitata | Numero Edifici: | 1 |
| [ ] Terziario | ( ) Disabitata | Tipo di struttura: | struttura in c.a. |
| [ ] Agricola | ( ) Costruzione | Stato di conservazione: | (●) buono ( ) medio ( ) cattivo |
| [x] Produttivo/Industriale | ( ) Rudere | Stato dei serramenti: | (●) buono ( ) medio ( ) cattivo |
| [ ] Scuola/Asilo | ( ) Altro... | Numero piani (max): | 1 H (max) [m]: 2 |
| [ ] Ospedale/Casa Protetta | Fruizione: | Numero fronti esposti: | 3 |
| [ ] Struttura Socio-Sanitaria | [x] Diurno | Stima del numero di unità_abitative: | |
| [ ] Altro.. | [ ] Notturno | | |
| | [ ] Altro... | | |

CARATTERISTICHE DEL RICETTORE CON DESTINAZIONE "AGRICOLA"

( ) Non attivo ( ) Attiv ( ) Orticolo ( ) Frutticolo ( ) Altro..

SORGENTI CAMPI ELETTROMAGNETICI ESISTENTI ( )

Tipologia: Distanza minima dalla sorgente [m:]

SORGENTI EMISSIVE IN ATMOSFERA ( )

Tipologia: Distanza minima dalla sorgente [m:]

NOTE:

Stoccaggio materiale infiammabile ATTIVO

nota vocale data ora

RICETTORE: BR027

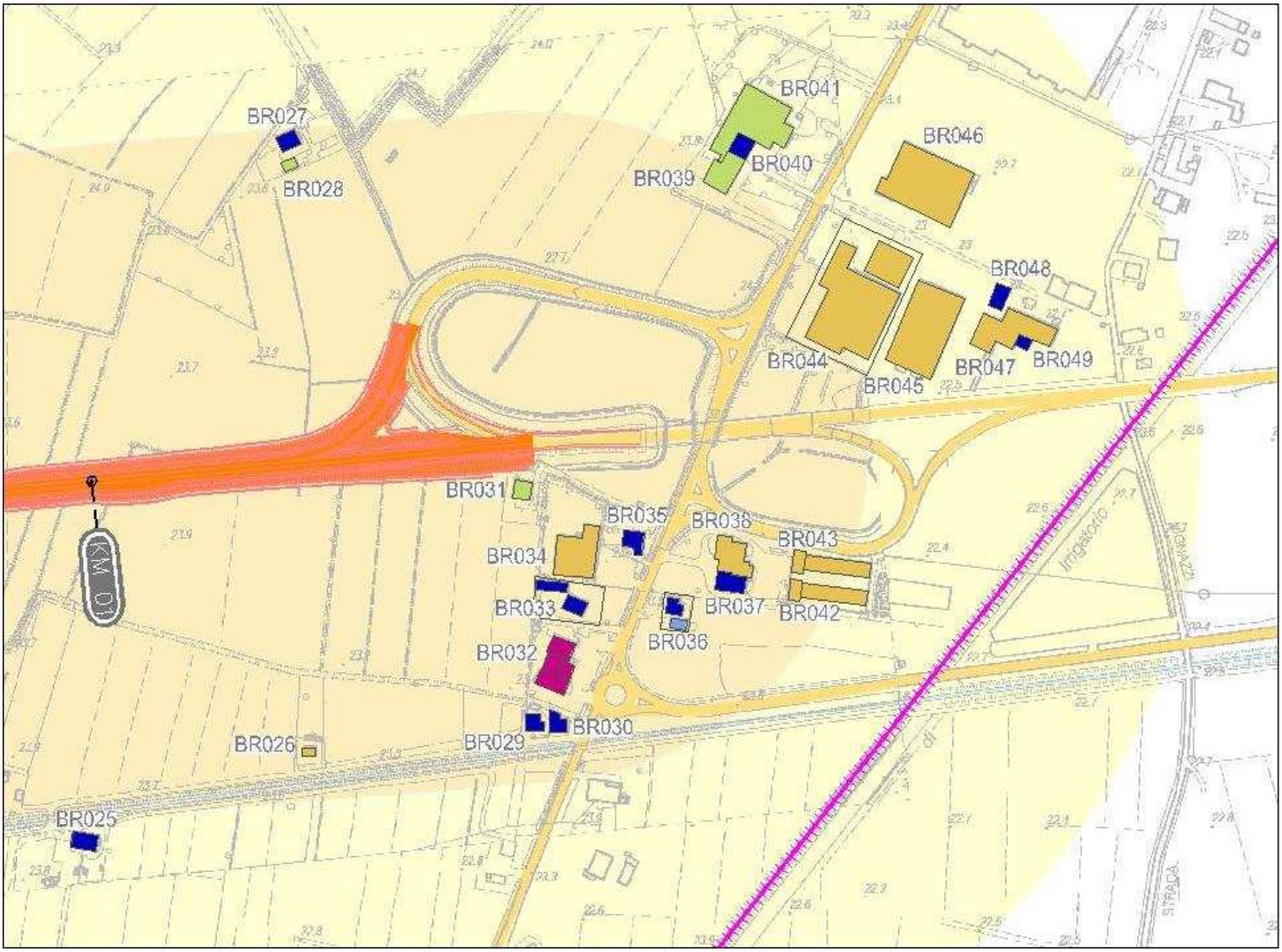


Stralcio planimetrico: Con localizzazione del ricettore rispetto all'infrastruttura in progetto

Vista da: Sud Ovest

Vista da: Nord Ovest

| | |
|---|---|
| Località: | traversa Via Molino Caselle |
| Comune: | Brescello |
| Provincia: | Reggio Emilia |

BR027

Coordinate ricettore(X, Y, Z): X = 1618243.95 Y = 4971999.45 Z = 23

Coordinate punto maggiormente esposto (X, Y, Z): X = 1618239.65 Y = 4971990.74 Z = 23

Distanza minima dall'asse della nuova infrastruttura Autostradale [M]: 159

Distanza minima dalle aree o dalle viabilità di cantiere[M]: 126

CARATTERISTICHE DELL'INFRASTRUTTURA IN PROGETTO:

○ a raso ● rilevato ○ trincea ○ viadotto ○ galleria

FASCE DI PERTINENZA [DPR 142/204 E DPR 459/1999]

| STRADE ESISTENTI E ASSIMILABILI TIPO DI STRADA | FASCIA PERT. | STRADE DI NUOVA REALIZZAZIONE TIPO DI STRADA | LINEE FERROVIARIE TIPO | |
|---|---|---|---|---|
| ○ A | ○ A ○ B | ○ A | ○ Esistenti | ○ A ○ B |
| ○ B | ○ A ○ B | ○ B | ○ Nuove V<= 200 Km/h | ○ A ○ B |
| ○ Ca | ○ A ○ B | ● C1 | ○ Nuove V>= 200 Km/h | |
| ○ Cb | ○ A ○ B | ○ C2 | | |
| ○ Da | | ○ D | | |
| ○ Db | | ○ E | | |
| ○ E | | ○ F | | |

| DESTINAZIONE D'USO P.R.G. | LIMITI DI ZONA [dBA] | DAY/NIGHT |
|---|---|---|
| Zone E art 74<br>Zone agricole di tutela ai corsi d'acqua | DPR142/2004<br>ZONIZZAZIONE COMUNALE Tutto il territorio<br>LIMITI DI SOGLIA | <br>70/60<br>70/60 |

VINCOLO AI SENSI DEL D.LGS 42/2004 E S.M.I. ○

| TIPOLOGIA EDILIZIA DEL RICETTORE | | CARATTERISTICHE DEGLI EDIFICI | |
|---|---|---|---|
| ☒ Residenziale | ● Abitata | Numero Edifici: | 1 |
| ☐ Terziario | ○ Disabitata | Tipo di struttura: | struttura in c.a. |
| ☐ Agricola | ○ Costruzione | Stato di conservazione: | ● buono ○ medio ○ cattivo |
| ☐ Produttivo/Industriale | ○ Rudere | Stato dei serramenti: | ● buono ○ medio ○ cattivo |
| ☐ Scuola/Asilo | ○ Altro... | Numero piani (max): | 3 H (max) [m]: 8 |
| ☐ Ospedale/Casa Protetta | Fruizione: | Numero fronti esposti: | 2 |
| ☐ Struttura Socio-Sanitaria | ☒ Diurno | Stima del numero di unità_abitative: | 2 |
| ☐ Altro.. | ☒ Notturno | | |
| | ☐ Altro... | | |

CARATTERISTICHE DEL RICETTORE CON DESTINAZIONE "AGRICOLA"

○ Non attivo ○ Attiv ○ Orticolo ○ Frutticolo ○ Altro..

SORGENTI CAMPI ELETTROMAGNETICI ESISTENTI ○

Tipologia: Distanza minima dalla sorgente [m:]

SORGENTI EMISSIVE IN ATMOSFERA ○

Tipologia: Distanza minima dalla sorgente [m:]

NOTE:

nota vocale data ora

RICETTORE: BR028

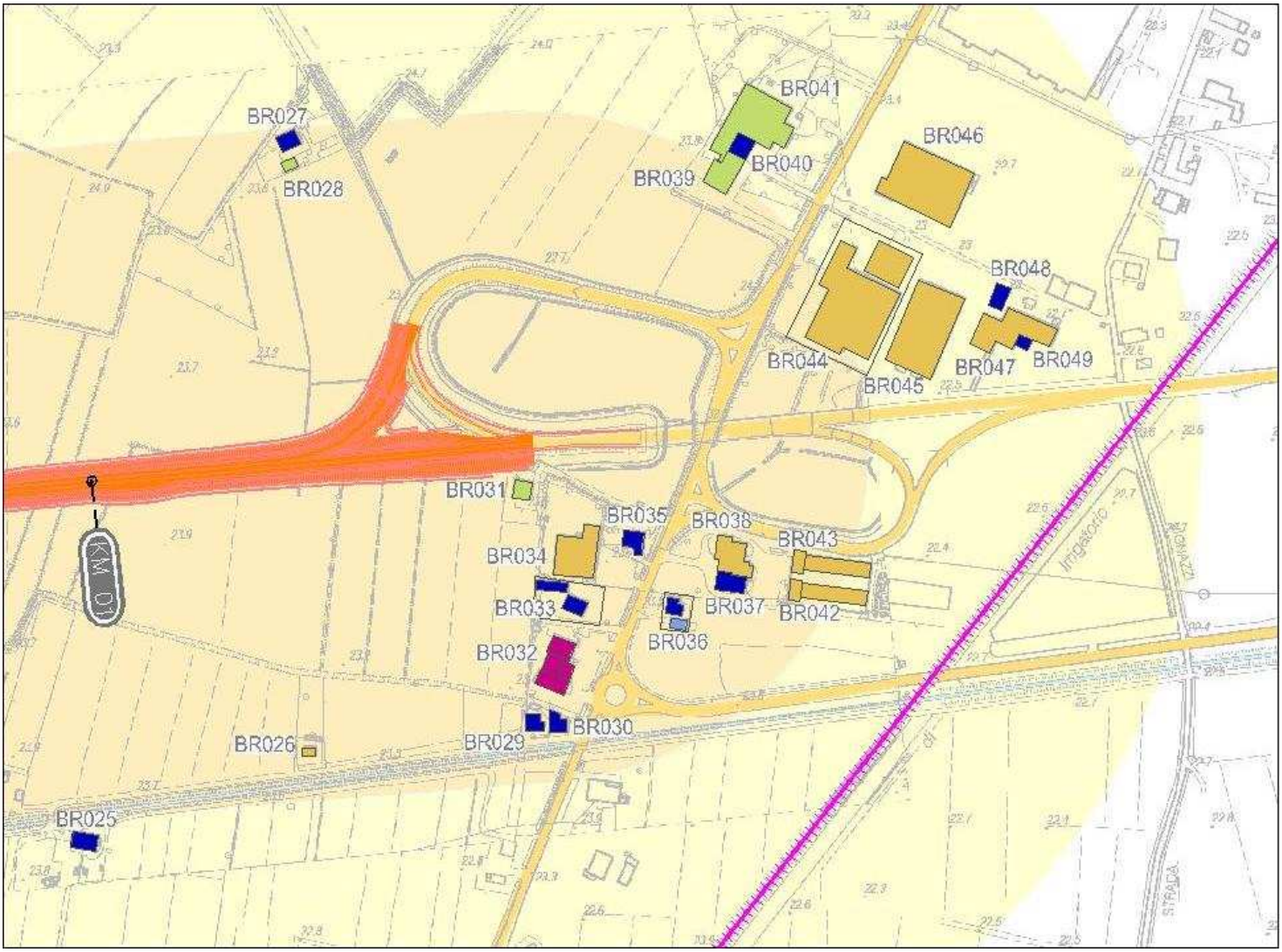


Stralcio planimetrico: Con localizzazione del ricettore rispetto all'infrastruttura in progetto

Vista da: Sud Ovest

Vista da: Ovest

| | |
|---|---|
| Località: | traversa Via Molino Caselle |
| Comune: | Brescello |
| Provincia: | Reggio Emilia |

BR028

Coordinate ricettore(X, Y, Z): X = 1618244.95 Y = 4971981.25 Z = 23

Coordinate punto maggiormente esposto (X, Y, Z): X = 1618241.46 Y = 4971975.77 Z = 23

Distanza minima dall'asse della nuova infrastruttura Autostradale [M]: 146

Distanza minima dalle aree o dalle viabilità di cantiere[M]: 115

CARATTERISTICHE DELL'INFRASTRUTTURA IN PROGETTO:

○ a raso ◉ rilevato ○ trincea ○ viadotto ○ galleria

FASCE DI PERTINENZA [DPR 142/204 E DPR 459/1999]

| STRADE ESISTENTI E ASSIMILABILI TIPO DI STRADA | FASCIA PERT. | STRADE DI NUOVA REALIZZAZIONE TIPO DI STRADA | LINEE FERROVIARIE TIPO | |
|---|---|---|---|---|
| ○ A | ○ A ○ B | ○ A | ○ Esistenti | ○ A ○ B |
| ○ B | ○ A ○ B | ○ B | ○ Nuove V<= 200 Km/h | ○ A ○ B |
| ○ Ca | ○ A ○ B | ◉ C1 | ○ Nuove V>= 200 Km/h | |
| ○ Cb | ○ A ○ B | ○ C2 | | |
| ○ Da | | ○ D | | |
| ○ Db | | ○ E | | |
| ○ E | | ○ F | | |

| DESTINAZIONE D'USO P.R.G. | LIMITI DI ZONA [dBA] | | DAY/NIGHT |
|---|---|---|---|
| Zone E art 74<br>Zone agricole di tutela ai corsi d'acqua | DPR142/2004 | | |
| | ZONIZZAZIONE COMUNALE | Tutto il territorio | 70/60 |
| | LIMITI DI SOGLIA | | 70/60 |

VINCOLO AI SENSI DEL D.LGS 42/2004 E S.M.I. ○

| TIPOLOGIA EDILIZIA DEL RICETTORE | | CARATTERISTICHE DEGLI EDIFICI | |
|---|---|---|---|
| ☐ Residenziale | ◉ Abitata | Numero Edifici: | 1 |
| ☐ Terziario | ○ Disabitata | Tipo di struttura: | struttura in c.a. |
| ☒ Agricola | ○ Costruzione | Stato di conservazione: | ◉ buono ○ medio ○ cattivo |
| ☐ Produttivo/Industriale | ○ Rudere | Stato dei serramenti: | ◉ buono ○ medio ○ cattivo |
| ☐ Scuola/Asilo | ○ Altro... | Numero piani (max): | 2 H (max) [m]: 6 |
| ☐ Ospedale/Casa Protetta | Fruizione: | Numero fronti esposti: | 2 |
| ☐ Struttura Socio-Sanitaria | ☒ Diurno | Stima del numero di unità_abitative: | |
| ☐ Altro.. | ☐ Notturno | | |
| | ☐ Altro... | | |

CARATTERISTICHE DEL RICETTORE CON DESTINAZIONE "AGRICOLA"

○ Non attivo ◉ Attiv ○ Orticolo ○ Frutticolo ○ Altro..

SORGENTI CAMPI ELETTROMAGNETICI ESISTENTI ○

Tipologia: Distanza minima dalla sorgente [m:]

SORGENTI EMISSIVE IN ATMOSFERA ○

Tipologia: Distanza minima dalla sorgente [m:]

NOTE:

Magazzino/Garage

nota vocale data ora

RICETTORE: BR029

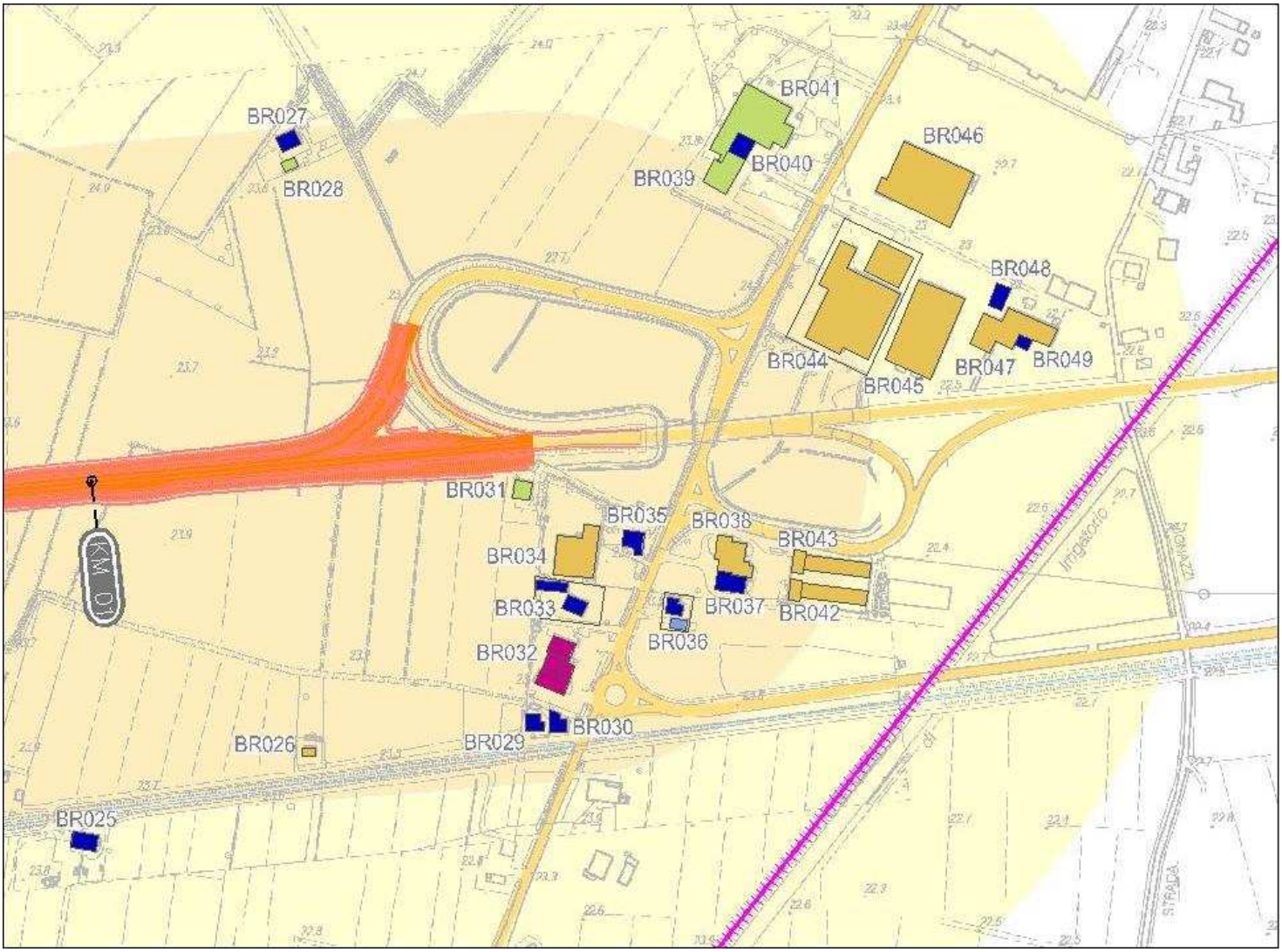


Stralcio planimetrico: Con localizzazione del ricettore rispetto all'infrastruttura in progetto

Vista da: Nord Est

Vista da: Sud Est

| | |
|---|---|
| Località: | traversa SP62 |
| Comune: | Brescello |
| Provincia: | Reggio Emilia |

BR029

Coordinate ricettore(X, Y, Z): X = 1618429.54 Y = 4971558.47 Z = 23

Coordinate punto maggiormente esposto (X, Y, Z): X = 1618423.09 Y = 4971565.54 Z = 23

Distanza minima dall'asse della nuova infrastruttura Autostradale [M]: 203

Distanza minima dalle aree o dalle viabilità di cantiere[M]: 30

CARATTERISTICHE DELL'INFRASTRUTTURA IN PROGETTO:

○ a raso ● rilevato ○ trincea ○ viadotto ○ galleria

FASCE DI PERTINENZA [DPR 142/204 E DPR 459/1999]

| STRADE ESISTENTI E ASSIMILABILI TIPO DI STRADA | FASCIA PERT. | STRADE DI NUOVA REALIZZAZIONE TIPO DI STRADA | LINEE FERROVIARIE TIPO | |
|---|---|---|---|---|
| ○ A | ○ A ○ B | ○ A | ● Esistenti | ○ A ● B |
| ○ B | ○ A ○ B | ○ B | ○ Nuove V<= 200 Km/h | ○ A ○ B |
| ○ Ca | ○ A ○ B | ● C1 | ○ Nuove V>= 200 Km/h | |
| ● Cb | ● A ○ B | ○ C2 | | |
| ○ Da | | ○ D | | |
| ○ Db | | ○ E | | |
| ○ E | | ○ F | | |

| DESTINAZIONE D'USO P.R.G. | LIMITI DI ZONA [dBA] | DAY/NIGHT |
|---|---|---|
| Zone H art 86: Strade e nodi stradali | DPR142/2004 | 70/60 |
| Zone agricole normali | ZONIZZAZIONE COMUNALE Tutto il territorio | 70/60 |
| | LIMITI DI SOGLIA | 70/60 |

VINCOLO AI SENSI DEL D.LGS 42/2004 E S.M.I. ○

| TIPOLOGIA EDILIZIA DEL RICETTORE | | CARATTERISTICHE DEGLI EDIFICI | |
|---|---|---|---|
| ☒ Residenziale | ● Abitata | Numero Edifici: | 1 |
| ☐ Terziario | ○ Disabitata | Tipo di struttura: | struttura in c.a. |
| ☐ Agricola | ○ Costruzione | Stato di conservazione: | ● buono ○ medio ○ cattivo |
| ☐ Produttivo/Industriale | ○ Rudere | Stato dei serramenti: | ● buono ○ medio ○ cattivo |
| ☐ Scuola/Asilo | ○ Altro... | Numero piani (max): | 3 H (max) [m]: 7 |
| ☐ Ospedale/Casa Protetta | Fruizione: | Numero fronti esposti: | 2 |
| ☐ Struttura Socio-Sanitaria | ☒ Diurno | Stima del numero di unità_abitative: | 1 |
| ☐ Altro.. | ☒ Notturno | | |
| | ☐ Altro... | | |

CARATTERISTICHE DEL RICETTORE CON DESTINAZIONE "AGRICOLA"

○ Non attivo ○ Attiv ○ Orticolo ○ Frutticolo ○ Altro..

SORGENTI CAMPI ELETTROMAGNETICI ESISTENTI ○

Tipologia: Distanza minima dalla sorgente [m:]

SORGENTI EMISSIVE IN ATMOSFERA ○

Tipologia: Distanza minima dalla sorgente [m:]

NOTE:

nota vocale data ora

RICETTORE: BR030

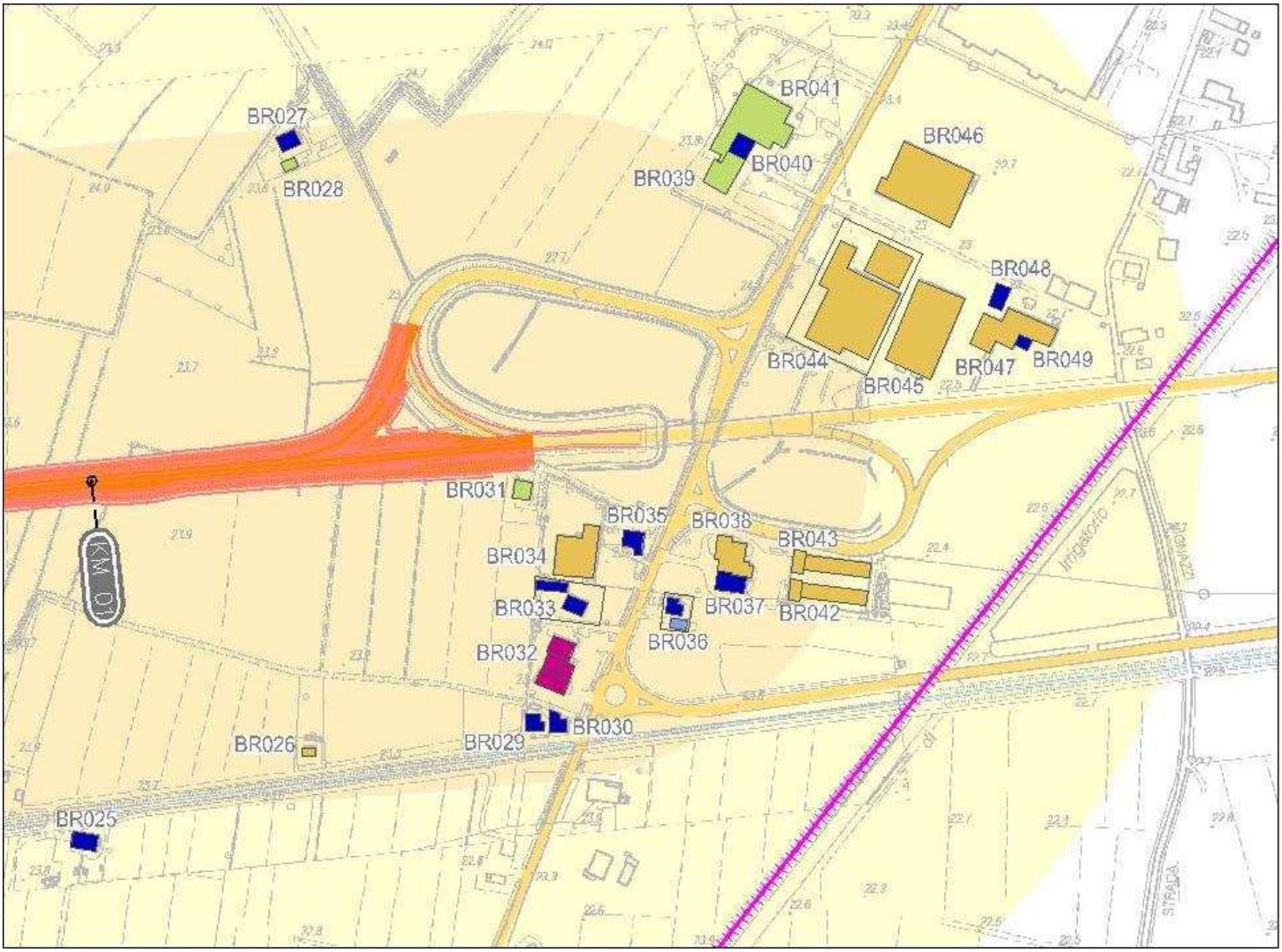


Stralcio planimetrico: Con localizzazione del ricettore rispetto all'infrastruttura in progetto

Vista da: Nord Est

Vista da: Sud Est

| | |
|---|---|
| Località: | traversa SP62 |
| Comune: | Brescello |
| Provincia: | Reggio Emilia |

BR030

Coordinate ricettore(X, Y, Z): X = 1618447.16 Y = 4971558.73 Z = 23

Coordinate punto maggiormente esposto (X, Y, Z): X = 1618441.48 Y = 4971568.64 Z = 23

Distanza minima dall'asse della nuova infrastruttura Autostradale [M]: 202

Distanza minima dalle aree o dalle viabilità di cantiere[M]: 14

CARATTERISTICHE DELL'INFRASTRUTTURA IN PROGETTO:

○ a raso ● rilevato ○ trincea ○ viadotto ○ galleria

FASCE DI PERTINENZA [DPR 142/204 E DPR 459/1999]

| STRADE ESISTENTI E ASSIMILABILI TIPO DI STRADA | FASCIA PERT. | STRADE DI NUOVA REALIZZAZIONE TIPO DI STRADA | LINEE FERROVIARIE TIPO | |
|---|---|---|---|---|
| ○ A | ○ A ○ B | ○ A | ● Esistenti | ○ A ● B |
| ○ B | ○ A ○ B | ○ B | ○ Nuove V<= 200 Km/h | ○ A ○ B |
| ○ Ca | ○ A ○ B | ● C1 | ○ Nuove V>= 200 Km/h | |
| ● Cb | ● A ○ B | ○ C2 | | |
| ○ Da | | ○ D | | |
| ○ Db | | ○ E | | |
| ○ E | | ○ F | | |

| DESTINAZIONE D'USO P.R.G. | LIMITI DI ZONA [dBA] | DAY/NIGHT |
|---|---|---|
| Zone H art 86: Strade e nodi stradali | DPR142/2004 | 70/60 |
| Zone agricole normali | ZONIZZAZIONE COMUNALE Tutto il territorio | 70/60 |
| | LIMITI DI SOGLIA | 70/60 |

VINCOLO AI SENSI DEL D.LGS 42/2004 E S.M.I. ○

| TIPOLOGIA EDILIZIA DEL RICETTORE | | CARATTERISTICHE DEGLI EDIFICI | |
|---|---|---|---|
| ☒ Residenziale | ● Abitata | Numero Edifici: | 1 |
| ☐ Terziario | ○ Disabitata | Tipo di struttura: | struttura in c.a. |
| ☐ Agricola | ○ Costruzione | Stato di conservazione: | ● buono ○ medio ○ cattivo |
| ☐ Produttivo/Industriale | ○ Rudere | Stato dei serramenti: | ● buono ○ medio ○ cattivo |
| ☐ Scuola/Asilo | ○ Altro... | Numero piani (max): | 2 H (max) [m]: 6 |
| ☐ Ospedale/Casa Protetta | Fruizione: | Numero fronti esposti: | 2 |
| ☐ Struttura Socio-Sanitaria | ☒ Diurno | Stima del numero di unità_abitative: | 1 |
| ☐ Altro.. | ☒ Notturno | | |
| | ☐ Altro... | | |

CARATTERISTICHE DEL RICETTORE CON DESTINAZIONE "AGRICOLA"

○ Non attivo ○ Attiv ○ Orticolo ○ Frutticolo ○ Altro..

SORGENTI CAMPI ELETTROMAGNETICI ESISTENTI ○

Tipologia: Distanza minima dalla sorgente [m:]

SORGENTI EMISSIVE IN ATMOSFERA ○

Tipologia: Distanza minima dalla sorgente [m:]

NOTE:

nota vocale data ora

| RICETTORE: | BR031 |
|---|---|

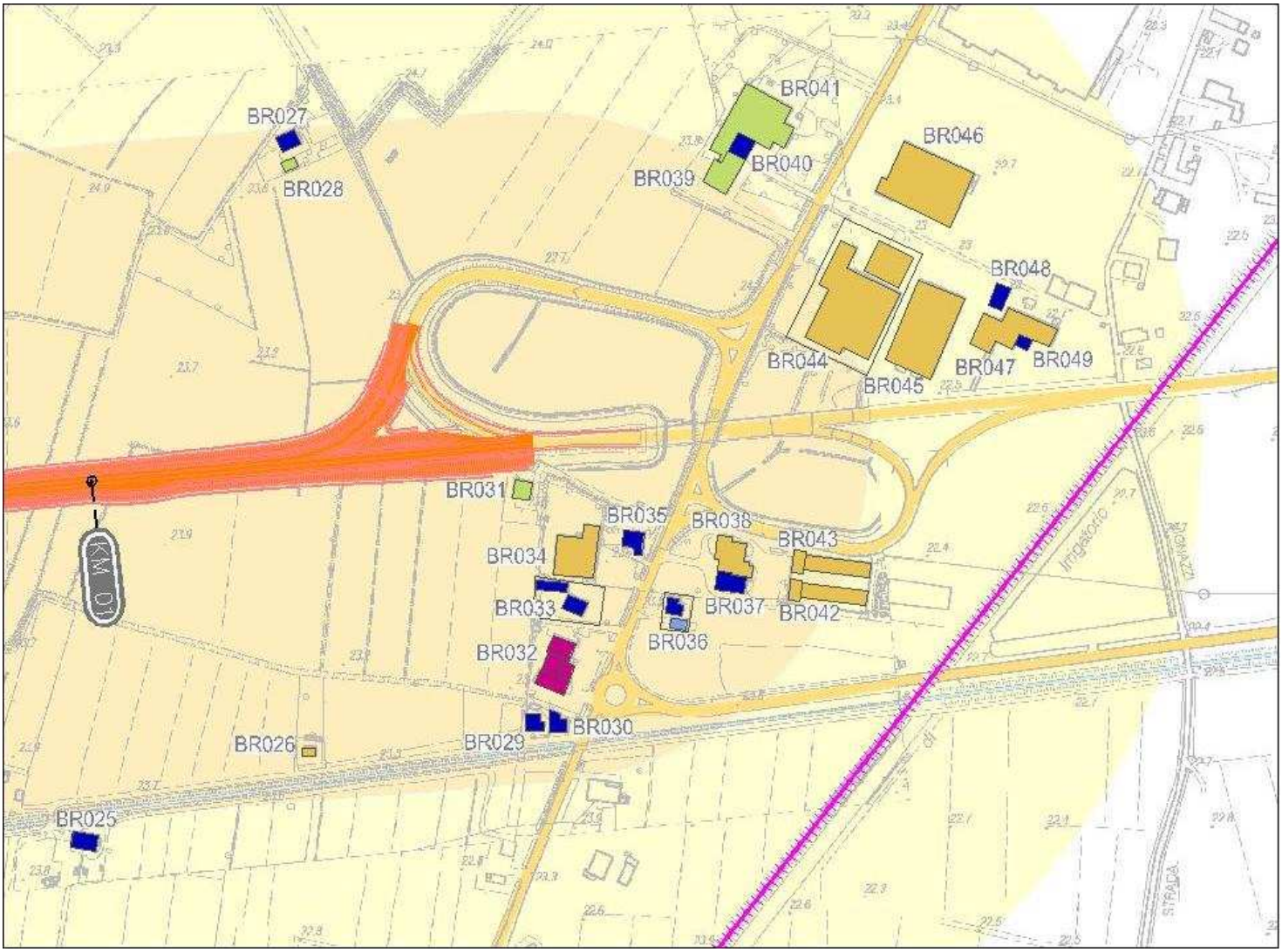


Stralcio planimetrico: Con localizzazione del ricettore rispetto all'infrastruttura in progetto

Vista da: Nord Est

Vista da: Sud Ovest

| | |
|---|---|
| Località: | traversa SP62 |
| Comune: | Brescello |
| Provincia: | Reggio Emilia |

BR031

Coordinate ricettore(X, Y, Z): X = 1618420.70 Y = 4971734.98 Z = 23

Coordinate punto maggiormente esposto (X, Y, Z): X = 1618414.97 Y = 4971742.70 Z = 23

Distanza minima dall'asse della nuova infrastruttura Autostradale [M]: 26

Distanza minima dalle aree o dalle viabilità di cantiere[M]: 34

CARATTERISTICHE DELL'INFRASTRUTTURA IN PROGETTO:

○ a raso ● rilevato ○ trincea ○ viadotto ○ galleria

FASCE DI PERTINENZA [DPR 142/204 E DPR 459/1999]

| STRADE ESISTENTI E ASSIMILABILI TIPO DI STRADA | FASCIA PERT. | STRADE DI NUOVA REALIZZAZIONE TIPO DI STRADA | LINEE FERROVIARIE TIPO | |
|---|---|---|---|---|
| ○ A | ○ A ○ B | ○ A | ○ Esistenti | ○ A ○ B |
| ○ B | ○ A ○ B | ○ B | ○ Nuove V<= 200 Km/h | ○ A ○ B |
| ○ Ca | ○ A ○ B | ● C1 | ○ Nuove V>= 200 Km/h | |
| ● Cb | ● A ○ B | ○ C2 | | |
| ○ Da | | ○ D | | |
| ○ Db | | ○ E | | |
| ○ E | | ○ F | | |

| DESTINAZIONE D'USO P.R.G. | LIMITI DI ZONA [dBA] | DAY/NIGHT |
|---|---|---|
| Zone H art 86: Strade e nodi stradali Zone A art 41: Ristrutturazione con vincolo parziale | DPR142/2004 | 70/60 |
| | ZONIZZAZIONE COMUNALE Zona A | 65/55 |
| | LIMITI DI SOGLIA | 65/55 |

VINCOLO AI SENSI DEL D.LGS 42/2004 E S.M.I. ○

| TIPOLOGIA EDILIZIA DEL RICETTORE | | CARATTERISTICHE DEGLI EDIFICI | |
|---|---|---|---|
| ☒ Residenziale | ● Abitata | Numero Edifici: | 1 |
| ☐ Terziario | ○ Disabitata | Tipo di struttura: | muratura |
| ☐ Agricola | ○ Costruzione | Stato di conservazione: | ○ buono ○ medio ● cattivo |
| ☐ Produttivo/Industriale | ○ Rudere | Stato dei serramenti: | ○ buono ○ medio ● cattivo |
| ☐ Scuola/Asilo | ○ Altro... | Numero piani (max): | 3 H (max) [m]: 8 |
| ☐ Ospedale/Casa Protetta | Fruizione: | Numero fronti esposti: | 2 |
| ☐ Struttura Socio-Sanitaria | ☒ Diurno | Stima del numero di unità_abitative: | 1 |
| ☐ Altro.. | ☒ Notturno | | |
| | ☐ Altro... | | |

CARATTERISTICHE DEL RICETTORE CON DESTINAZIONE "AGRICOLA"

○ Non attivo ○ Attiv ○ Orticolo ○ Frutticolo ○ Altro..

SORGENTI CAMPI ELETTROMAGNETICI ESISTENTI ○

Tipologia: Distanza minima dalla sorgente [m:]

SORGENTI EMISSIVE IN ATMOSFERA ○

Tipologia: Distanza minima dalla sorgente [m:]

NOTE:

nota vocale data ora

RICETTORE: BR032

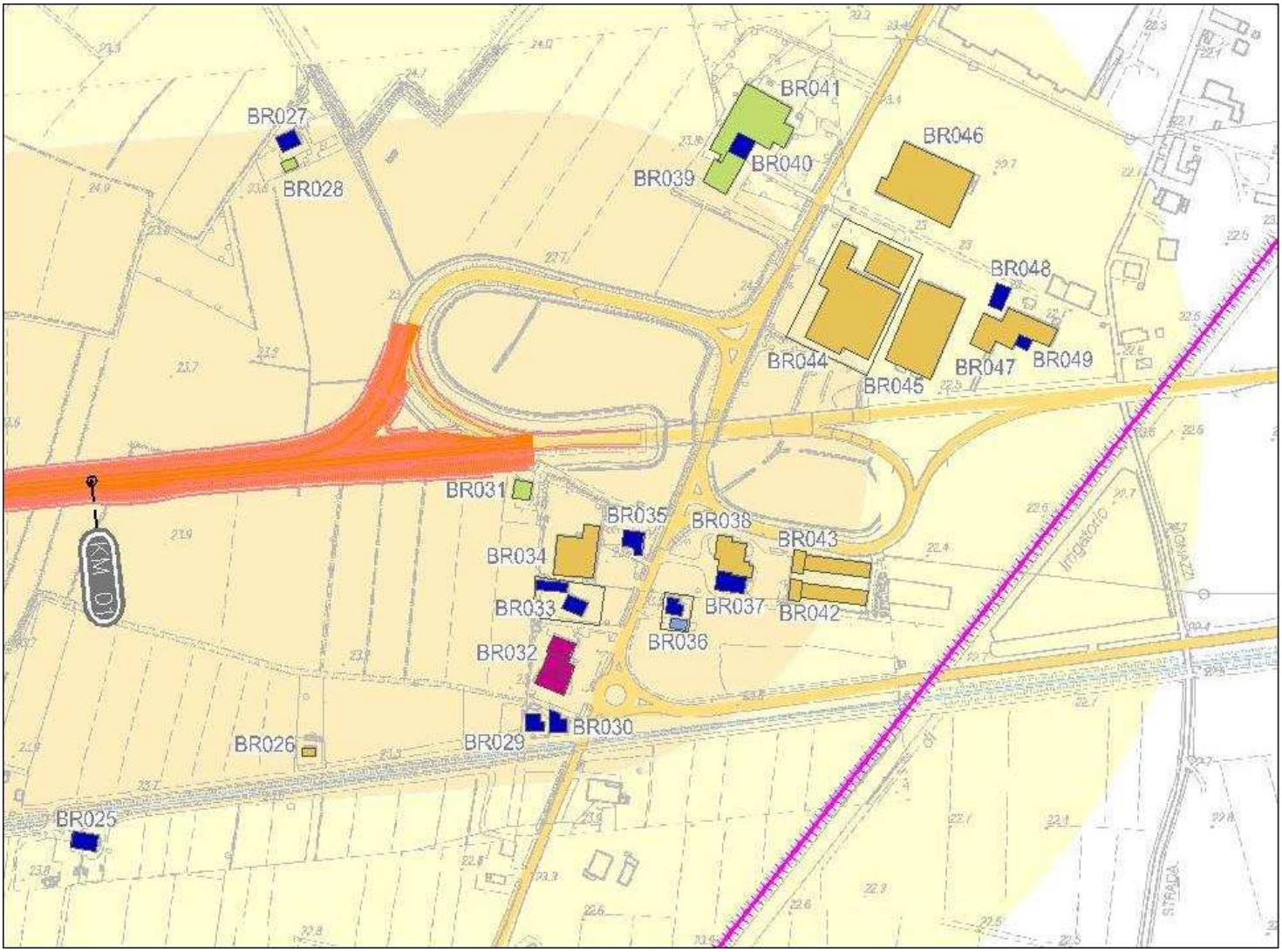


Stralcio planimetrico: Con localizzazione del ricettore rispetto all'infrastruttura in progetto

Vista da: Nord Est

Vista da: Est

| | |
|---|---|
| Località: | traversa SP62 |
| Comune: | Brescello |
| Provincia: | Reggio Emilia |

BR032

Coordinate ricettore(X, Y, Z): X = 1618447.03 Y = 4971601.83 Z = 23

Coordinate punto maggiormente esposto (X, Y, Z): X = 1618444.18 Y = 4971625.21 Z = 23

Distanza minima dall'asse della nuova infrastruttura Autostradale [M]: 146

Distanza minima dalle aree o dalle viabilità di cantiere[M]: 26

CARATTERISTICHE DELL'INFRASTRUTTURA IN PROGETTO:

○ a raso ◉ rilevato ○ trincea ○ viadotto ○ galleria

FASCE DI PERTINENZA [DPR 142/204 E DPR 459/1999]

| STRADE ESISTENTI E ASSIMILABILI TIPO DI STRADA | FASCIA PERT. | STRADE DI NUOVA REALIZZAZIONE TIPO DI STRADA | LINEE FERROVIARIE TIPO | |
|---|---|---|---|---|
| ○ A | ○ A ○ B | ○ A | ◉ Esistenti | ○ A ◉ B |
| ○ B | ○ A ○ B | ○ B | ○ Nuove V<= 200 Km/h | ○ A ○ B |
| ○ Ca | ○ A ○ B | ◉ C1 | ○ Nuove V>= 200 Km/h | |
| ◉ Cb | ◉ A ○ B | ○ C2 | | |
| ○ Da | | ○ D | | |
| ○ Db | | ○ E | | |
| ○ E | | ○ F | | |

| DESTINAZIONE D'USO P.R.G. | LIMITI DI ZONA [dBA] | DAY/NIGHT |
|---|---|---|
| Zone B: Zone di completamento tipo 3 Zone E art 69: Costruzioni non connesse con attività agricole; Alberghi | DPR142/2004 | 70/60 |
| | ZONIZZAZIONE COMUNALE Zona B | 60/50 |
| | LIMITI DI SOGLIA | 60/50 |

VINCOLO AI SENSI DEL D.LGS 42/2004 E S.M.I. ○

| TIPOLOGIA EDILIZIA DEL RICETTORE | | CARATTERISTICHE DEGLI EDIFICI | |
|---|---|---|---|
| ☒ Residenziale | ◉ Abitata | Numero Edifici: | 1 |
| ☒ Terziario | ○ Disabitata | Tipo di struttura: | struttura in c.a. |
| ☐ Agricola | ○ Costruzione | Stato di conservazione: | ◉ buono ○ medio ○ cattivo |
| ☐ Produttivo/Industriale | ○ Rudere | Stato dei serramenti: | ◉ buono ○ medio ○ cattivo |
| ☐ Scuola/Asilo | ○ Altro... | Numero piani (max): | 3 H (max) [m]: 9 |
| ☐ Ospedale/Casa Protetta | Fruizione: | Numero fronti esposti: | 2 |
| ☐ Struttura Socio-Sanitaria | ☒ Diurno | Stima del numero di unità_abitative: | 6 |
| ☐ Altro.. | ☒ Notturno | | |
| | ☐ Altro... | | |

CARATTERISTICHE DEL RICETTORE CON DESTINAZIONE "AGRICOLA"

○ Non attivo ○ Attiv ○ Orticolo ○ Frutticolo ○ Altro..

SORGENTI CAMPI ELETTROMAGNETICI ESISTENTI ○

Tipologia: Distanza minima dalla sorgente [m:]

SORGENTI EMISSIVE IN ATMOSFERA ○

Tipologia: Distanza minima dalla sorgente [m:]

NOTE:

Presenza di attività commerciali

nota vocale data ora

RICETTORE: BR033

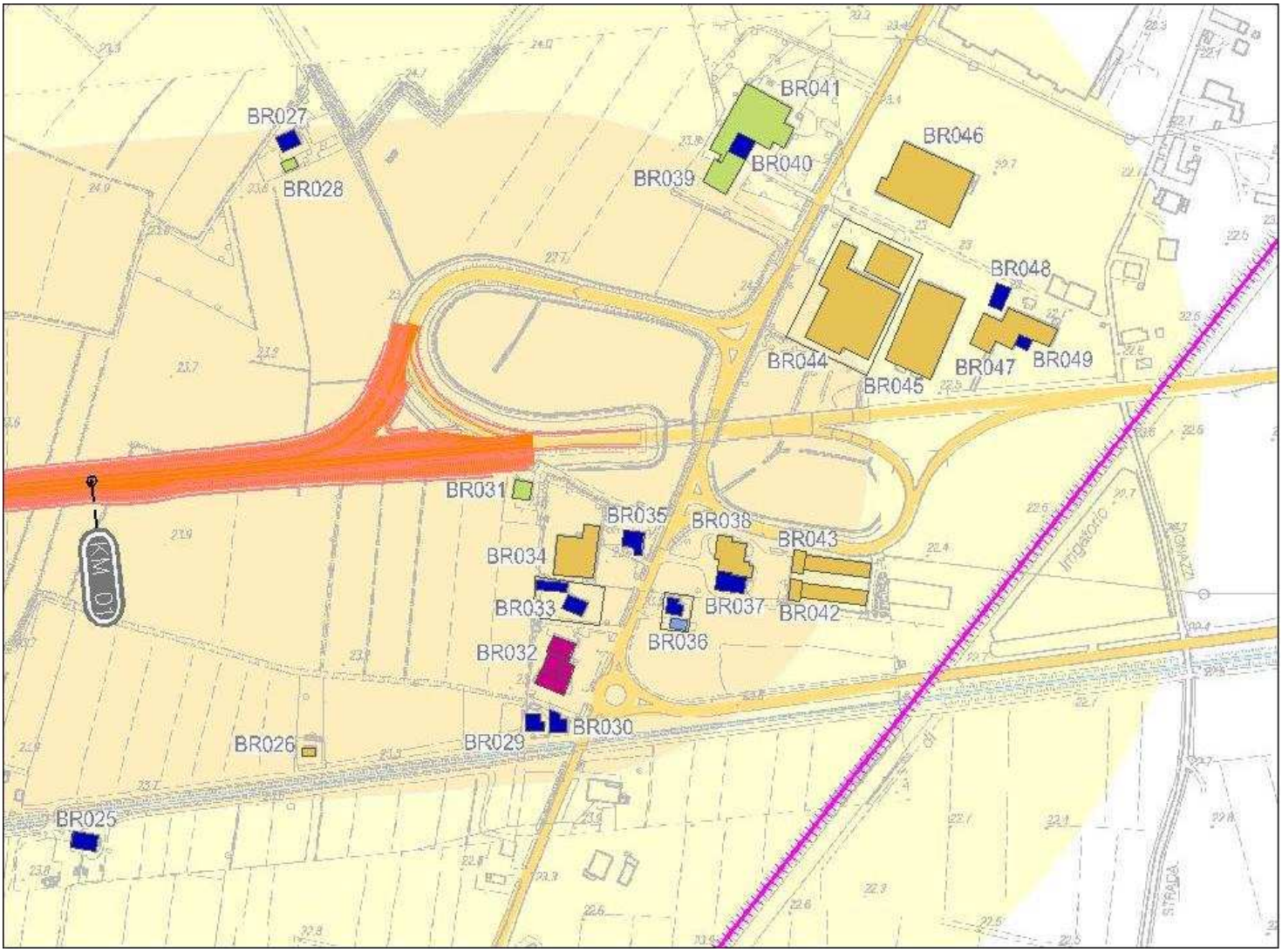


Stralcio planimetrico: Con localizzazione del ricettore rispetto all'infrastruttura in progetto

Vista da: Nord Est

Vista da: Ovest

| | |
|---|---|
| Località: | SP62 |
| Comune: | Brescello |
| Provincia: | Reggio Emilia |

BR033

Coordinate ricettore(X, Y, Z): X = 1618455.29 Y = 4971651.14 Z = 23

Coordinate punto maggiormente esposto (X, Y, Z): X = 1618431.51 Y = 4971667.04 Z = 23

Distanza minima dall'asse della nuova infrastruttura Autostradale [M]: 103

Distanza minima dalle aree o dalle viabilità di cantiere[M]: 36

CARATTERISTICHE DELL'INFRASTRUTTURA IN PROGETTO:

○ a raso ● rilevato ○ trincea ○ viadotto ○ galleria

FASCE DI PERTINENZA [DPR 142/204 E DPR 459/1999]

| STRADE ESISTENTI E ASSIMILABILI TIPO DI STRADA | FASCIA PERT. | STRADE DI NUOVA REALIZZAZIONE TIPO DI STRADA | LINEE FERROVIARIE TIPO | |
|---|---|---|---|---|
| ○ A | ○ A ○ B | ○ A | ● Esistenti | ○ A ● B |
| ○ B | ○ A ○ B | ○ B | ○ Nuove V<= 200 Km/h | ○ A ○ B |
| ○ Ca | ○ A ○ B | ● C1 | ○ Nuove V>= 200 Km/h | |
| ● Cb | ● A ○ B | ○ C2 | | |
| ○ Da | | ○ D | | |
| ○ Db | | ○ E | | |
| ○ E | | ○ F | | |

| DESTINAZIONE D'USO P.R.G. | LIMITI DI ZONA [dBA] | DAY/NIGHT |
|---|---|---|
| Zone B: Zone di completamento tipo 3 | DPR142/2004 | 70/60 |
| | ZONIZZAZIONE COMUNALE Zona B | 60/50 |
| | LIMITI DI SOGLIA | 60/50 |

VINCOLO AI SENSI DEL D.LGS 42/2004 E S.M.I. ○

| TIPOLOGIA EDILIZIA DEL RICETTORE | | CARATTERISTICHE DEGLI EDIFICI | |
|---|---|---|---|
| ☒ Residenziale | ● Abitata | Numero Edifici: | 2 |
| ☐ Terziario | ○ Disabitata | Tipo di struttura: | struttura in c.a. |
| ☐ Agricola | ○ Costruzione | Stato di conservazione: | ● buono ○ medio ○ cattivo |
| ☐ Produttivo/Industriale | ○ Rudere | Stato dei serramenti: | ● buono ○ medio ○ cattivo |
| ☐ Scuola/Asilo | ○ Altro... | Numero piani (max): | 1 H (max) [m]: 4 |
| ☐ Ospedale/Casa Protetta | Fruizione: | Numero fronti esposti: | 2 |
| ☐ Struttura Socio-Sanitaria | ☒ Diurno | Stima del numero di unità_abitative: | 1 |
| ☐ Altro.. | ☒ Notturno | | |
| | ☐ Altro... | | |

CARATTERISTICHE DEL RICETTORE CON DESTINAZIONE "AGRICOLA"

○ Non attivo ○ Attiv ○ Orticolo ○ Frutticolo ○ Altro..

SORGENTI CAMPI ELETTROMAGNETICI ESISTENTI ○

Tipologia: Distanza minima dalla sorgente [m:]

SORGENTI EMISSIVE IN ATMOSFERA ○

Tipologia: Distanza minima dalla sorgente [m:]

NOTE:

Ricettore Residenziale appena ultimato, già abitato

nota vocale data ora

RICETTORE: BR034

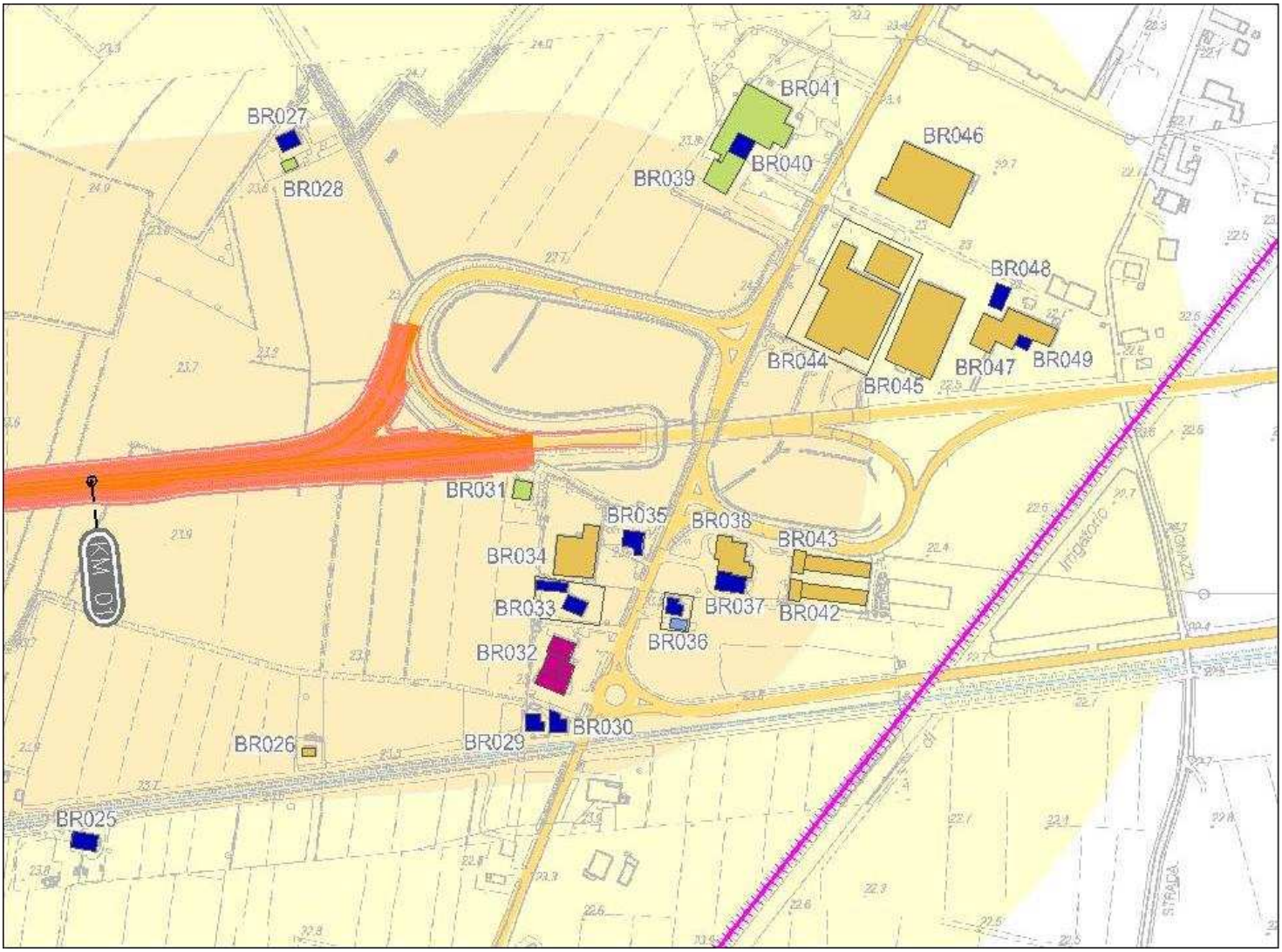


Stralcio planimetrico: Con localizzazione del ricettore rispetto all'infrastruttura in progetto

Vista da: Nord Est

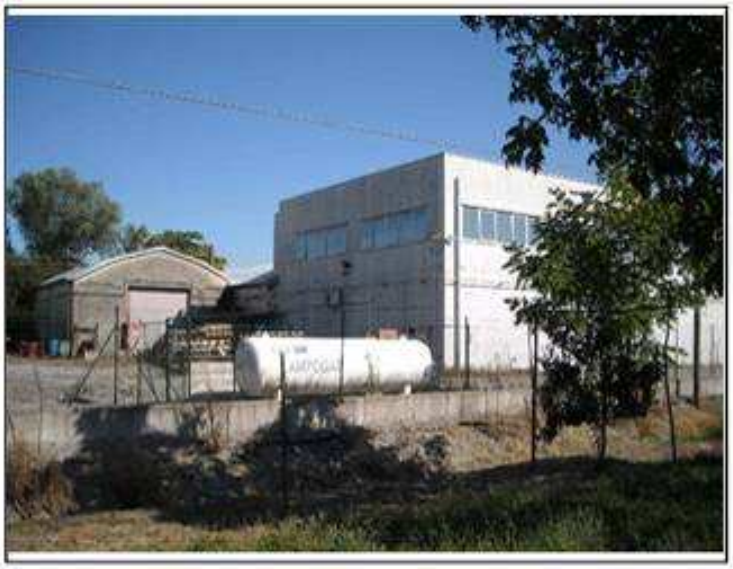

Vista da: Sud Ovest

| | |
|---|---|
| Località: | SP62 |
| Comune: | Brescello |
| Provincia: | Reggio Emilia |

BR034

Coordinate ricettore(X, Y, Z): X = 1618462.26 Y = 4971686.77 Z = 23

Coordinate punto maggiormente esposto (X, Y, Z): X = 1618467.37 Y = 4971708.85 Z = 23

Distanza minima dall'asse della nuova infrastruttura Autostradale [M]: 73

Distanza minima dalle aree o dalle viabilità di cantiere[M]: 39

CARATTERISTICHE DELL'INFRASTRUTTURA IN PROGETTO:

○ a raso ◉ rilevato ○ trincea ○ viadotto ○ galleria

FASCE DI PERTINENZA [DPR 142/204 E DPR 459/1999]

| STRADE ESISTENTI E ASSIMILABILI | | | STRADE DI NUOVA REALIZZAZIONE | LINEE FERROVIARIE | | |
|---|---|---|---|---|---|---|
| TIPO DI STRADA | FASCIA PERT. | | TIPO DI STRADA | TIPO | | |
| ○ A | ○ A | ○ B | ○ A | ○ Esistenti | ○ A | ○ B |
| ○ B | ○ A | ○ B | ○ B | ○ Nuove V<= 200 Km/h | ○ A | ○ B |
| ○ Ca | ○ A | ○ B | ◉ C1 | ○ Nuove V>= 200 Km/h | | |
| ◉ Cb | ◉ A | ○ B | ○ C2 | | | |
| ○ Da | | | ○ D | | | |
| ○ Db | | | ○ E | | | |
| ○ E | | | ○ F | | | |

| DESTINAZIONE D'USO P.R.G. | LIMITI DI ZONA [dBA] | DAY/NIGHT |
|---|---|---|
| Zone B: Zone di completamento tipo 3 | DPR142/2004 | 70/60 |
| | ZONIZZAZIONE COMUNALE Zona B | 60/50 |
| | LIMITI DI SOGLIA | 60/50 |

VINCOLO AI SENSI DEL D.LGS 42/2004 E S.M.I. ○

TIPOLOGIA EDILIZIA DEL RICETTORE

- ☐ Residenziale
- ☐ Terziario
- ☐ Agricola
- ☒ Produttivo/Industriale
- ☐ Scuola/Asilo
- ☐ Ospedale/Casa Protetta
- ☐ Struttura Socio-Sanitaria
- ☐ Altro..

- ◉ Abitata
- ○ Disabitata
- ○ Costruzione
- ○ Rudere
- ○ Altro...

Fruizione:
- ☒ Diurno
- ☐ Notturno
- ☐ Altro...

CARATTERISTICHE DEGLI EDIFICI

Numero Edifici: 1

Tipo di struttura: struttura in c.a.

Stato di conservazione: ◉ buono ○ medio ○ cattivo

Stato dei serramenti: ◉ buono ○ medio ○ cattivo

Numero piani (max): 2 H (max) [m]: 6

Numero fronti esposti: 2

Stima del numero di unità_abitative:

CARATTERISTICHE DEL RICETTORE CON DESTINAZIONE "AGRICOLA"

○ Non attivo ○ Attiv ○ Orticolo ○ Frutticolo ○ Altro..

SORGENTI CAMPI ELETTROMAGNETICI ESISTENTI ○

Tipologia: Distanza minima dalla sorgente [m:]

SORGENTI EMISSIVE IN ATMOSFERA ○

Tipologia: Distanza minima dalla sorgente [m:]

NOTE:

nota vocale data ora

RICETTORE: BR035

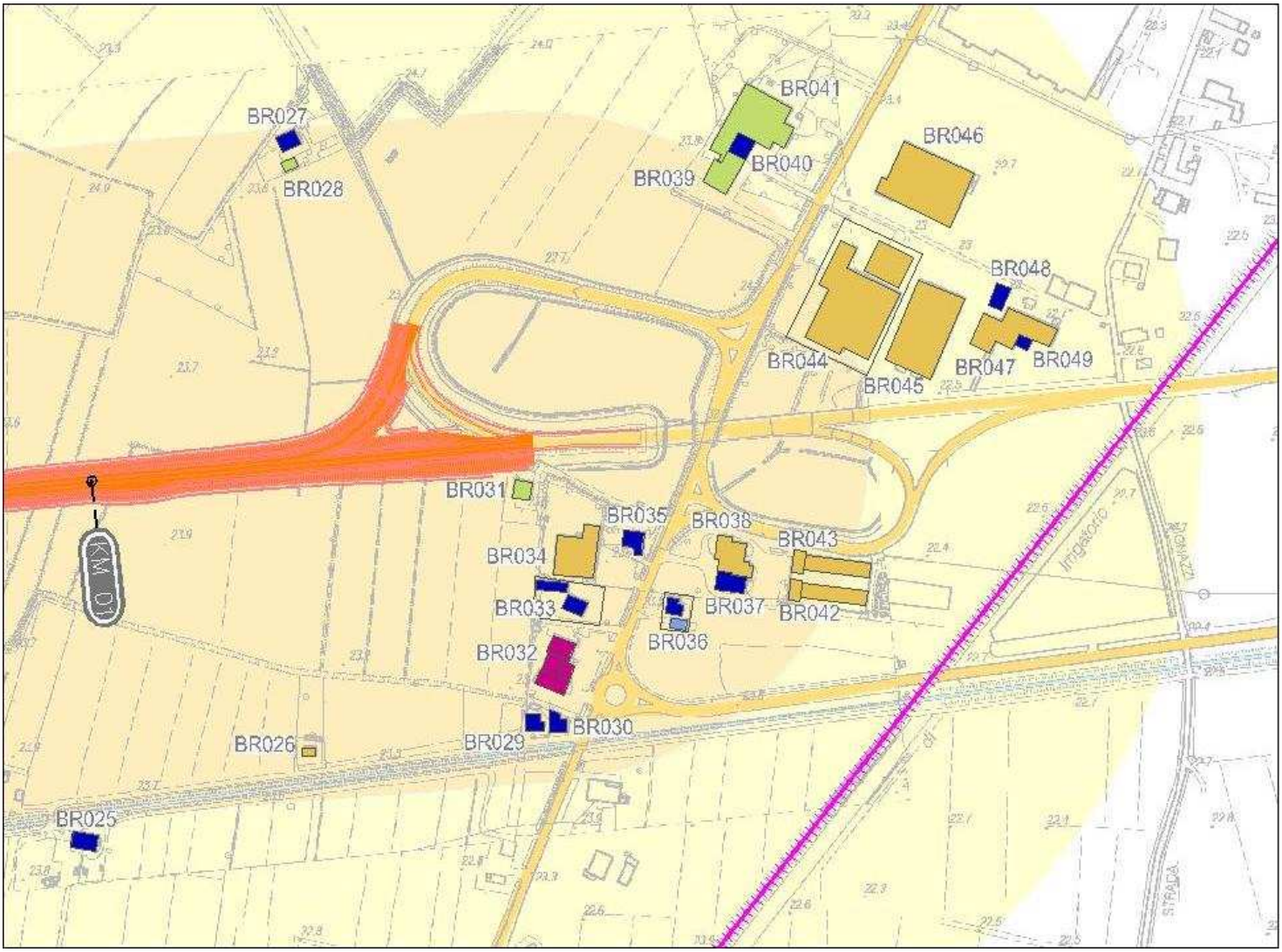


Stralcio planimetrico: Con localizzazione del ricettore rispetto all'infrastruttura in progetto

Vista da: Nord Est

Vista da: Sud Ovest

| | |
|---|---|
| Località: | SP62 |
| Comune: | Brescello |
| Provincia: | Reggio Emilia |

BR035

Coordinate ricettore(X, Y, Z): X = 1618505.11 Y = 4971696.44 Z = 23

Coordinate punto maggiormente esposto (X, Y, Z): X = 1618497.42 Y = 4971704.66 Z = 23

Distanza minima dall'asse della nuova infrastruttura Autostradale [M]: 95

Distanza minima dalle aree o dalle viabilità di cantiere[M]: 12

CARATTERISTICHE DELL'INFRASTRUTTURA IN PROGETTO:

○ a raso ◉ rilevato ○ trincea ○ viadotto ○ galleria

FASCE DI PERTINENZA [DPR 142/204 E DPR 459/1999]

| STRADE ESISTENTI E ASSIMILABILI TIPO DI STRADA | FASCIA PERT. | STRADE DI NUOVA REALIZZAZIONE TIPO DI STRADA | LINEE FERROVIARIE TIPO | |
|---|---|---|---|---|
| ○ A | ○ A ○ B | ○ A | ◉ Esistenti | ○ A ◉ B |
| ○ B | ○ A ○ B | ○ B | ○ Nuove V<= 200 Km/h | ○ A ○ B |
| ○ Ca | ○ A ○ B | ◉ C1 | ○ Nuove V>= 200 Km/h | |
| ◉ Cb | ◉ A ○ B | ○ C2 | | |
| ○ Da | | ○ D | | |
| ○ Db | | ○ E | | |
| ○ E | | ○ F | | |

| DESTINAZIONE D'USO P.R.G. | LIMITI DI ZONA [dBA] | DAY/NIGHT |
|---|---|---|
| Zone B: Zone di completamento tipo 3 Zone A art 41: Ristrutturazione con vincolo parziale | DPR142/2004 | 70/60 |
| | ZONIZZAZIONE COMUNALE Zona B | 60/50 |
| | LIMITI DI SOGLIA | 60/50 |

VINCOLO AI SENSI DEL D.LGS 42/2004 E S.M.I. ○

| TIPOLOGIA EDILIZIA DEL RICETTORE | | CARATTERISTICHE DEGLI EDIFICI | |
|---|---|---|---|
| ☒ Residenziale | ◉ Abitata | Numero Edifici: | 1 |
| ☐ Terziario | ○ Disabitata | Tipo di struttura: | struttura in c.a. |
| ☐ Agricola | ○ Costruzione | Stato di conservazione: | ○ buono ◉ medio ○ cattivo |
| ☐ Produttivo/Industriale | ○ Rudere | Stato dei serramenti: | ○ buono ◉ medio ○ cattivo |
| ☐ Scuola/Asilo | ○ Altro... | Numero piani (max): | 3 H (max) [m]: 9 |
| ☐ Ospedale/Casa Protetta | Fruizione: | Numero fronti esposti: | 3 |
| ☐ Struttura Socio-Sanitaria | ☒ Diurno | Stima del numero di unità_abitative: | |
| ☐ Altro.. | ☒ Notturno | | |
| | ☐ Altro... | | |

CARATTERISTICHE DEL RICETTORE CON DESTINAZIONE "AGRICOLA"

○ Non attivo ○ Attiv ○ Orticolo ○ Frutticolo ○ Altro..

SORGENTI CAMPI ELETTROMAGNETICI ESISTENTI ○

Tipologia: Distanza minima dalla sorgente [m:]

SORGENTI EMISSIVE IN ATMOSFERA ○

Tipologia: Distanza minima dalla sorgente [m:]

NOTE:

nota vocale data ora

RICETTORE: BR036

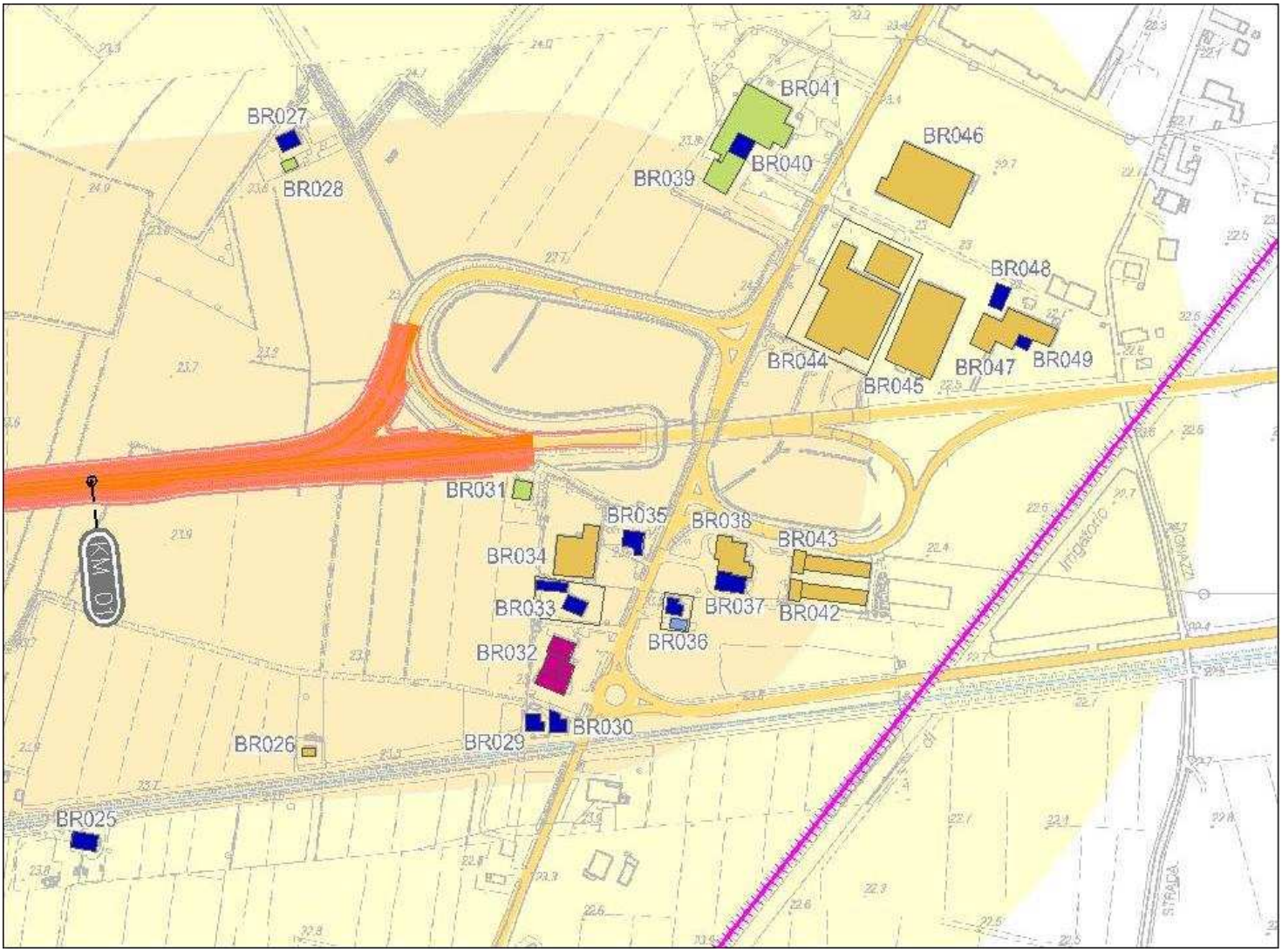


Stralcio planimetrico: Con localizzazione del ricettore rispetto all'infrastruttura in progetto

Vista da: Sud

Vista da: Sud Ovest

| | |
|---|---|
| Località: | SP62 |
| Comune: | Brescello |
| Provincia: | Reggio Emilia |

BR036

Coordinate ricettore(X, Y, Z): X = 1618537.47 Y = 4971642.33 Z = 23

Coordinate punto maggiormente esposto (X, Y, Z): X = 1618530.84 Y = 4971654.10 Z = 23

Distanza minima dall'asse della nuova infrastruttura Autostradale [M]: 155

Distanza minima dalle aree o dalle viabilità di cantiere[M]: 18

CARATTERISTICHE DELL'INFRASTRUTTURA IN PROGETTO:

○ a raso ◉ rilevato ○ trincea ○ viadotto ○ galleria

FASCE DI PERTINENZA [DPR 142/204 E DPR 459/1999]

| STRADE ESISTENTI E ASSIMILABILI TIPO DI STRADA | FASCIA PERT. | STRADE DI NUOVA REALIZZAZIONE TIPO DI STRADA | LINEE FERROVIARIE TIPO | |
|---|---|---|---|---|
| ○ A | ○ A ○ B | ○ A | ◉ Esistenti | ○ A ◉ B |
| ○ B | ○ A ○ B | ○ B | ○ Nuove V<= 200 Km/h | ○ A ○ B |
| ○ Ca | ○ A ○ B | ◉ C1 | ○ Nuove V>= 200 Km/h | |
| ◉ Cb | ◉ A ○ B | ○ C2 | | |
| ○ Da | | ○ D | | |
| ○ Db | | ○ E | | |
| ○ E | | ○ F | | |

| DESTINAZIONE D'USO P.R.G. | LIMITI DI ZONA [dBA] | DAY/NIGHT |
|---|---|---|
| Zone H art 86: Strade e nodi stradali | DPR142/2004 | 70/60 |
| | ZONIZZAZIONE COMUNALE Tutto il territorio | 70/60 |
| | LIMITI DI SOGLIA | 70/60 |

VINCOLO AI SENSI DEL D.LGS 42/2004 E S.M.I. ○

| TIPOLOGIA EDILIZIA DEL RICETTORE | | CARATTERISTICHE DEGLI EDIFICI | |
|---|---|---|---|
| ☒ Residenziale | ◉ Abitata | Numero Edifici: | 2 |
| ☐ Terziario | ○ Disabitata | Tipo di struttura: | struttura in c.a. |
| ☐ Agricola | ○ Costruzione | Stato di conservazione: | ○ buono ◉ medio ○ cattivo |
| ☐ Produttivo/Industriale | ○ Rudere | Stato dei serramenti: | ○ buono ◉ medio ○ cattivo |
| ☐ Scuola/Asilo | ○ Altro... | Numero piani (max): | 2 H (max) [m]: 6 |
| ☐ Ospedale/Casa Protetta | Fruizione: | Numero fronti esposti: | 3 |
| ☐ Struttura Socio-Sanitaria | ☒ Diurno | Stima del numero di unità_abitative: | 2 |
| ☐ Altro.. | ☒ Notturno | | |
| | ☐ Altro... | | |

CARATTERISTICHE DEL RICETTORE CON DESTINAZIONE "AGRICOLA"

○ Non attivo ○ Attiv ○ Orticolo ○ Frutticolo ○ Altro..

SORGENTI CAMPI ELETTROMAGNETICI ESISTENTI ○

Tipologia: Distanza minima dalla sorgente [m:]

SORGENTI EMISSIVE IN ATMOSFERA ○

Tipologia: Distanza minima dalla sorgente [m:]

NOTE:

Garage

nota vocale data ora

RICETTORE: BR037

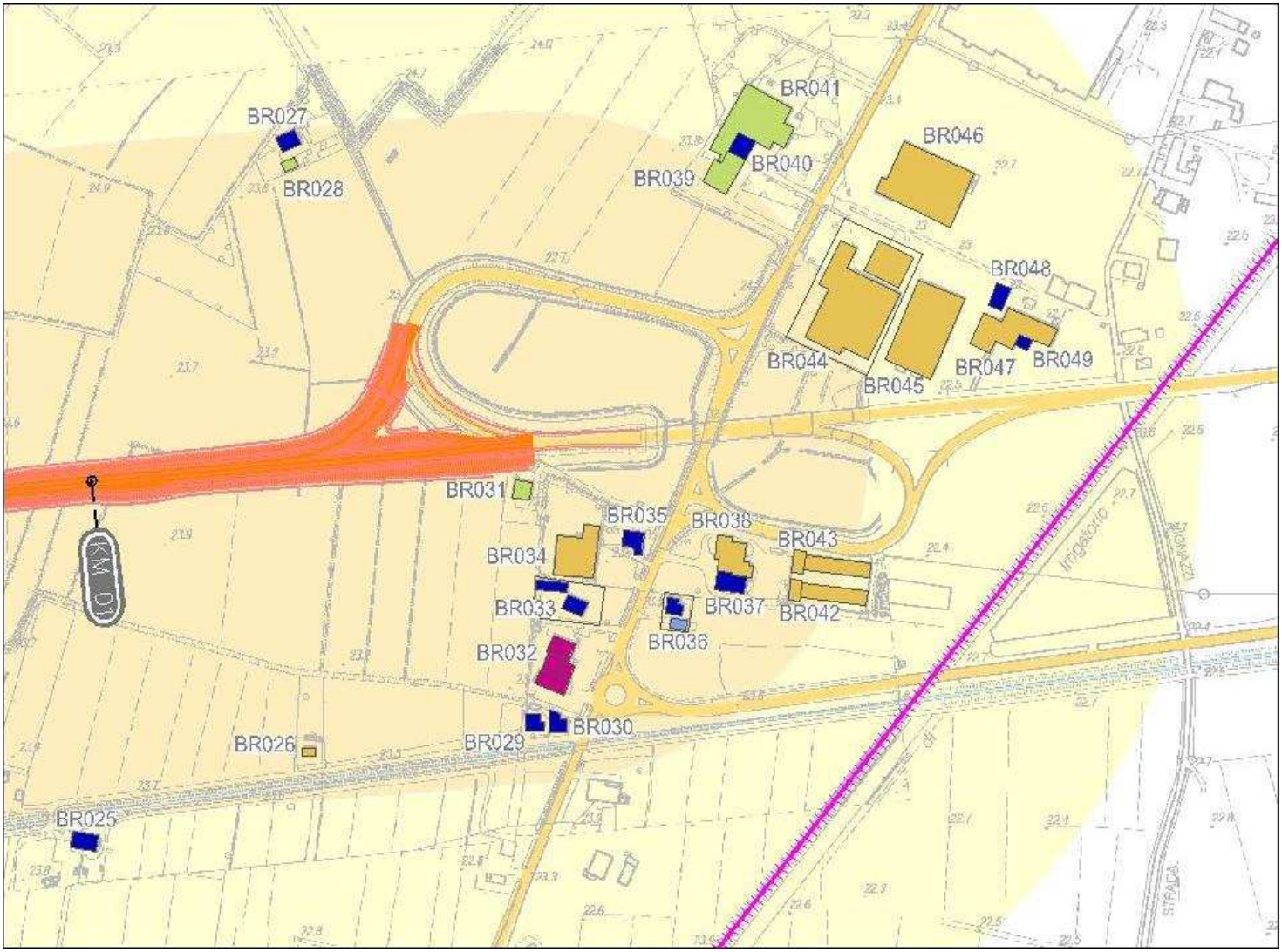


Stralcio planimetrico: Con localizzazione del ricettore rispetto all'infrastruttura in progetto

Vista da: Nord Est

Vista da: Sud Ovest

| | |
|---|---|
| Località: | SP62 |
| Comune: | Brescello |
| Provincia: | Reggio Emilia |

BR037

Coordinate ricettore(X, Y, Z): X = 1618578.27 Y = 4971664.86 Z = 23

Coordinate punto maggiormente esposto (X, Y, Z): X = 1618568.52 Y = 4971673.76 Z = 23

Distanza minima dall'asse della nuova infrastruttura Autostradale [M]: 170

Distanza minima dalle aree o dalle viabilità di cantiere[M]: 46

CARATTERISTICHE DELL'INFRASTRUTTURA IN PROGETTO:

○ a raso ● rilevato ○ trincea ○ viadotto ○ galleria

FASCE DI PERTINENZA [DPR 142/204 E DPR 459/1999]

| STRADE ESISTENTI E ASSIMILABILI TIPO DI STRADA | FASCIA PERT. | STRADE DI NUOVA REALIZZAZIONE TIPO DI STRADA | LINEE FERROVIARIE TIPO | |
|---|---|---|---|---|
| ○ A | ○ A ○ B | ○ A | ● Esistenti | ○ A ● B |
| ○ B | ○ A ○ B | ○ B | ○ Nuove V<= 200 Km/h | ○ A ○ B |
| ○ Ca | ○ A ○ B | ● C1 | ○ Nuove V>= 200 Km/h | |
| ● Cb | ● A ○ B | ○ C2 | | |
| ○ Da | | ○ D | | |
| ○ Db | | ○ E | | |
| ○ E | | ○ F | | |

| DESTINAZIONE D'USO P.R.G. | LIMITI DI ZONA [dBA] | DAY/NIGHT |
|---|---|---|
| Zone E art 70: Zone agricole speciali tipo 1 Allevamenti suini e polli | DPR142/2004 | 70/60 |
| | ZONIZZAZIONE COMUNALE Tutto il territorio | 70/60 |
| | LIMITI DI SOGLIA | 70/60 |

VINCOLO AI SENSI DEL D.LGS 42/2004 E S.M.I. ○

| TIPOLOGIA EDILIZIA DEL RICETTORE | | CARATTERISTICHE DEGLI EDIFICI | |
|---|---|---|---|
| ☒ Residenziale | ● Abitata | Numero Edifici: | 1 |
| ☐ Terziario | ○ Disabitata | Tipo di struttura: | struttura in c.a. |
| ☒ Agricola | ○ Costruzione | Stato di conservazione: | ○ buono ● medio ○ cattivo |
| ☐ Produttivo/Industriale | ○ Rudere | Stato dei serramenti: | ○ buono ● medio ○ cattivo |
| ☐ Scuola/Asilo | ○ Altro... | Numero piani (max): | 3 H (max) [m]: 9 |
| ☐ Ospedale/Casa Protetta | Fruizione: | Numero fronti esposti: | 3 |
| ☐ Struttura Socio-Sanitaria | ☒ Diurno | Stima del numero di unità_abitative: | 1 |
| ☐ Altro.. | ☒ Notturno | | |
| | ☐ Altro... | | |

CARATTERISTICHE DEL RICETTORE CON DESTINAZIONE "AGRICOLA"

○ Non attivo ● Attiv ○ Orticolo ○ Frutticolo ○ Altro..

SORGENTI CAMPI ELETTROMAGNETICI ESISTENTI ○

Tipologia: Distanza minima dalla sorgente [m:]

SORGENTI EMISSIVE IN ATMOSFERA ○

Tipologia: Distanza minima dalla sorgente [m:]

NOTE:

nota vocale data ora

RICETTORE: BR038

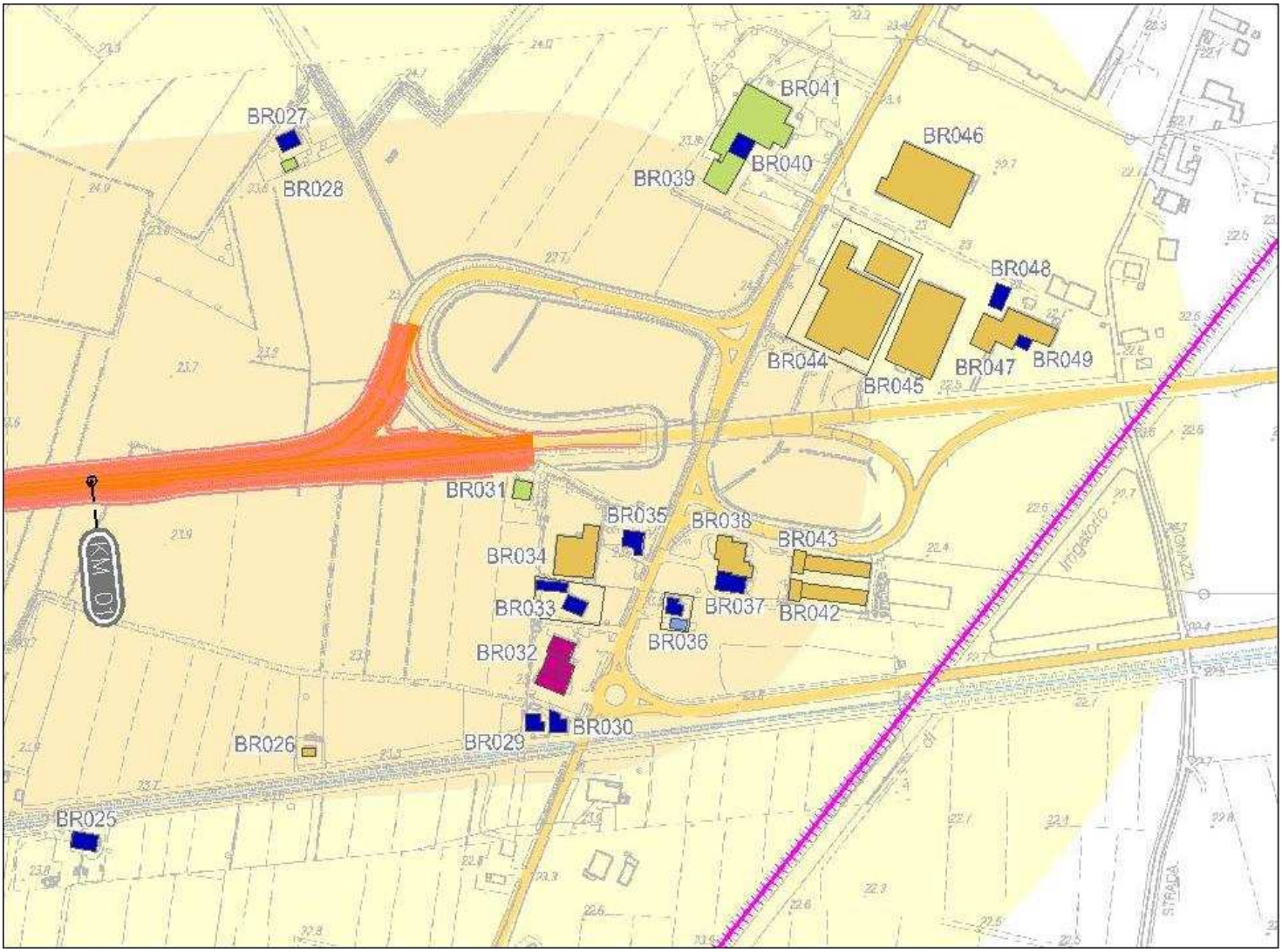


Stralcio planimetrico: Con localizzazione del ricettore rispetto all'infrastruttura in progetto

Vista da: Nord Est

Vista da: Sud Ovest

| | |
|---|---|
| Località: | SP62 |
| Comune: | Brescello |
| Provincia: | Reggio Emilia |

BR038

Coordinate ricettore(X, Y, Z): X = 1618579.56 Y = 4971684.17 Z = 23

Coordinate punto maggiormente esposto (X, Y, Z): X = 1618568.68 Y = 4971701.08 Z = 23

Distanza minima dall'asse della nuova infrastruttura Autostradale [M]: 156

Distanza minima dalle aree o dalle viabilità di cantiere[M]: 35

CARATTERISTICHE DELL'INFRASTRUTTURA IN PROGETTO:

○ a raso ◉ rilevato ○ trincea ○ viadotto ○ galleria

FASCE DI PERTINENZA [DPR 142/204 E DPR 459/1999]

| STRADE ESISTENTI E ASSIMILABILI TIPO DI STRADA | FASCIA PERT. | STRADE DI NUOVA REALIZZAZIONE TIPO DI STRADA | LINEE FERROVIARIE TIPO | |
|---|---|---|---|---|
| ○ A | ○ A ○ B | ○ A | ◉ Esistenti | ○ A ◉ B |
| ○ B | ○ A ○ B | ○ B | ○ Nuove V<= 200 Km/h | ○ A ○ B |
| ○ Ca | ○ A ○ B | ◉ C1 | ○ Nuove V>= 200 Km/h | |
| ◉ Cb | ◉ A ○ B | ○ C2 | | |
| ○ Da | | ○ D | | |
| ○ Db | | ○ E | | |
| ○ E | | ○ F | | |

| DESTINAZIONE D'USO P.R.G. | LIMITI DI ZONA [dBA] | DAY/NIGHT |
|---|---|---|
| Zone E art 70: Zone agricole speciali tipo 1 Allevamenti suini e polli | DPR142/2004 | 70/60 |
| | ZONIZZAZIONE COMUNALE Tutto il territorio | 70/60 |
| | LIMITI DI SOGLIA | 70/60 |

VINCOLO AI SENSI DEL D.LGS 42/2004 E S.M.I. ○

| TIPOLOGIA EDILIZIA DEL RICETTORE | | CARATTERISTICHE DEGLI EDIFICI | |
|---|---|---|---|
| ☐ Residenziale | ◉ Abitata | Numero Edifici: | 1 |
| ☐ Terziario | ○ Disabitata | Tipo di struttura: | struttura in c.a. |
| ☒ Agricola | ○ Costruzione | Stato di conservazione: | ○ buono ◉ medio ○ cattivo |
| ☐ Produttivo/Industriale | ○ Rudere | Stato dei serramenti: | ○ buono ◉ medio ○ cattivo |
| ☐ Scuola/Asilo | ○ Altro... | Numero piani (max): | 1 H (max) [m]: 6 |
| ☐ Ospedale/Casa Protetta | Fruizione: | Numero fronti esposti: | 3 |
| ☐ Struttura Socio-Sanitaria | ☒ Diurno | Stima del numero di unità_abitative: | |
| ☐ Altro.. | ☐ Notturno | | |
| | ☐ Altro... | | |

CARATTERISTICHE DEL RICETTORE CON DESTINAZIONE "AGRICOLA"

○ Non attivo ◉ Attiv ○ Orticolo ○ Frutticolo ○ Altro..

SORGENTI CAMPI ELETTROMAGNETICI ESISTENTI ○

Tipologia: Distanza minima dalla sorgente [m:]

SORGENTI EMISSIVE IN ATMOSFERA ○

Tipologia: Distanza minima dalla sorgente [m:]

NOTE:

nota vocale data ora

RICETTORE: BR039

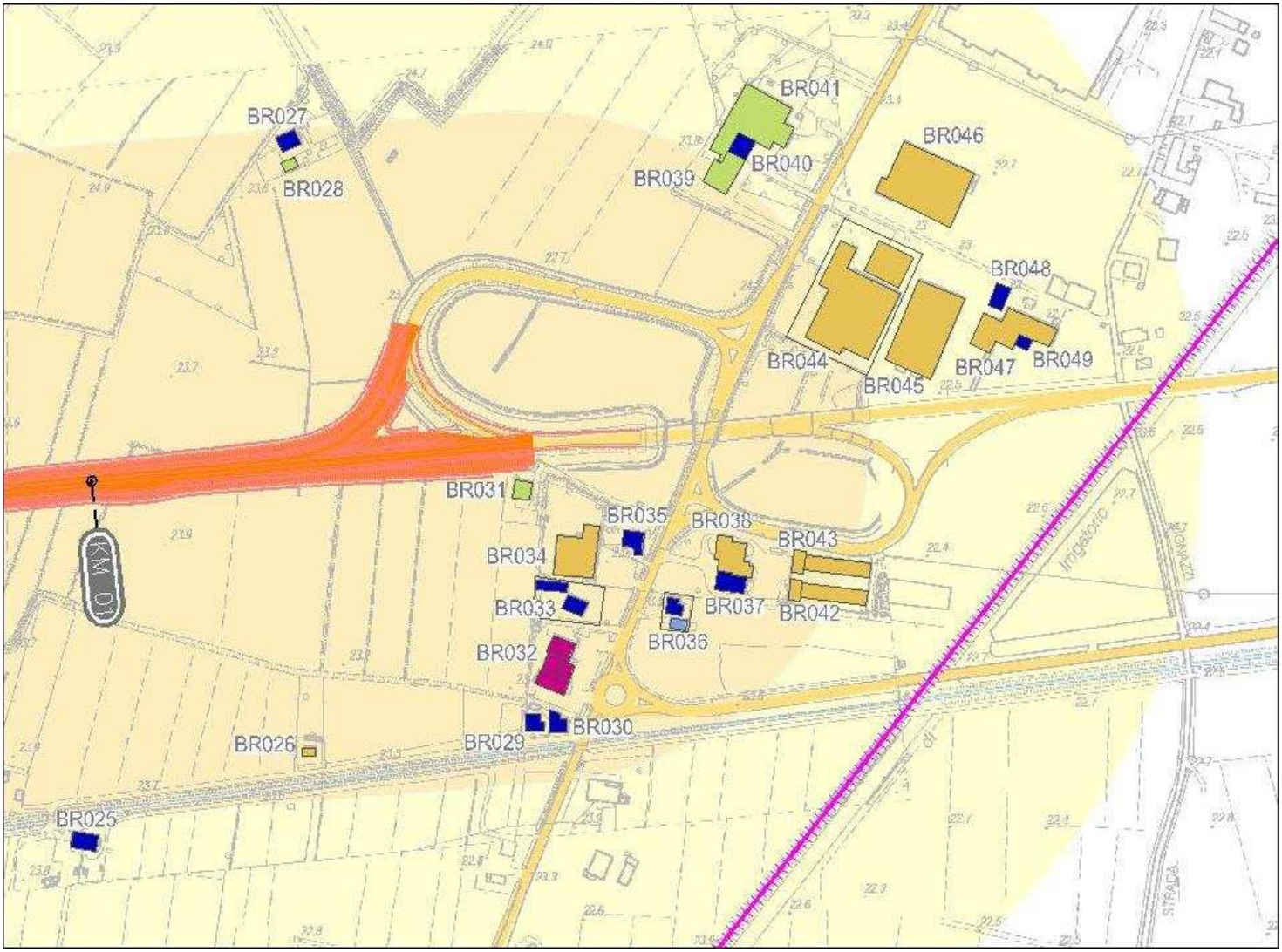


Stralcio planimetrico: Con localizzazione del ricettore rispetto all'infrastruttura in progetto

Vista da: Nord Est

Vista da: Sud Ovest

| | |
|---|---|
| Località: | SP62 |
| Comune: | Brescello |
| Provincia: | Reggio Emilia |

BR039

Coordinate ricettore(X, Y, Z): X = 1618573.12 Y = 4971975.35 Z = 23

Coordinate punto maggiormente esposto (X, Y, Z): X = 1618574.45 Y = 4971958.72 Z = 23

Distanza minima dall'asse della nuova infrastruttura Autostradale [M]: 236

Distanza minima dalle aree o dalle viabilità di cantiere[M]: 66

CARATTERISTICHE DELL'INFRASTRUTTURA IN PROGETTO:

○ a raso ◉ rilevato ○ trincea ○ viadotto ○ galleria

FASCE DI PERTINENZA [DPR 142/204 E DPR 459/1999]

| STRADE ESISTENTI E ASSIMILABILI TIPO DI STRADA | FASCIA PERT. | STRADE DI NUOVA REALIZZAZIONE TIPO DI STRADA | LINEE FERROVIARIE TIPO | |
|---|---|---|---|---|
| ○ A | ○ A ○ B | ○ A | ○ Esistenti | ○ A ○ B |
| ○ B | ○ A ○ B | ○ B | ○ Nuove V<= 200 Km/h | ○ A ○ B |
| ○ Ca | ○ A ○ B | ◉ C1 | ○ Nuove V>= 200 Km/h | |
| ○ Cb | ○ A ○ B | ○ C2 | | |
| ○ Da | | ○ D | | |
| ◉ Db | | ○ E | | |
| ○ E | | ○ F | | |

| DESTINAZIONE D'USO P.R.G. | LIMITI DI ZONA [dBA] | DAY/NIGHT |
|---|---|---|
| Zone B art 56: Zone a verde privato Zona A art 41: Ristrutturazione con vincolo parziale | DPR142/2004 | 65/55 |
| | ZONIZZAZIONE COMUNALE Zona B | 60/50 |
| | LIMITI DI SOGLIA | 60/50 |

VINCOLO AI SENSI DEL D.LGS 42/2004 E S.M.I. ○

| TIPOLOGIA EDILIZIA DEL RICETTORE | | CARATTERISTICHE DEGLI EDIFICI | |
|---|---|---|---|
| ☐ Residenziale | ◉ Abitata | Numero Edifici: | 1 |
| ☐ Terziario | ○ Disabitata | Tipo di struttura: | struttura in c.a. |
| ☒ Agricola | ○ Costruzione | Stato di conservazione: | ○ buono ◉ medio ○ cattivo |
| ☐ Produttivo/Industriale | ○ Rudere | Stato dei serramenti: | ○ buono ◉ medio ○ cattivo |
| ☐ Scuola/Asilo | ○ Altro... | Numero piani (max): | 2 H (max) [m]: 6 |
| ☐ Ospedale/Casa Protetta | Fruizione: | Numero fronti esposti: | 3 |
| ☐ Struttura Socio-Sanitaria | ☒ Diurno | Stima del numero di unità_abitative: | |
| ☐ Altro.. | ☐ Notturno | | |
| | ☐ Altro... | | |

CARATTERISTICHE DEL RICETTORE CON DESTINAZIONE "AGRICOLA"

○ Non attivo ◉ Attiv ○ Orticolo ○ Frutticolo ○ Altro..

SORGENTI CAMPI ELETTROMAGNETICI ESISTENTI ◉

Tipologia: Traliccio Enel Distanza minima dalla sorgente [m:] 5

SORGENTI EMISSIVE IN ATMOSFERA ○

Tipologia: Distanza minima dalla sorgente [m:]

NOTE:

nota vocale data ora

RICETTORE: BR040

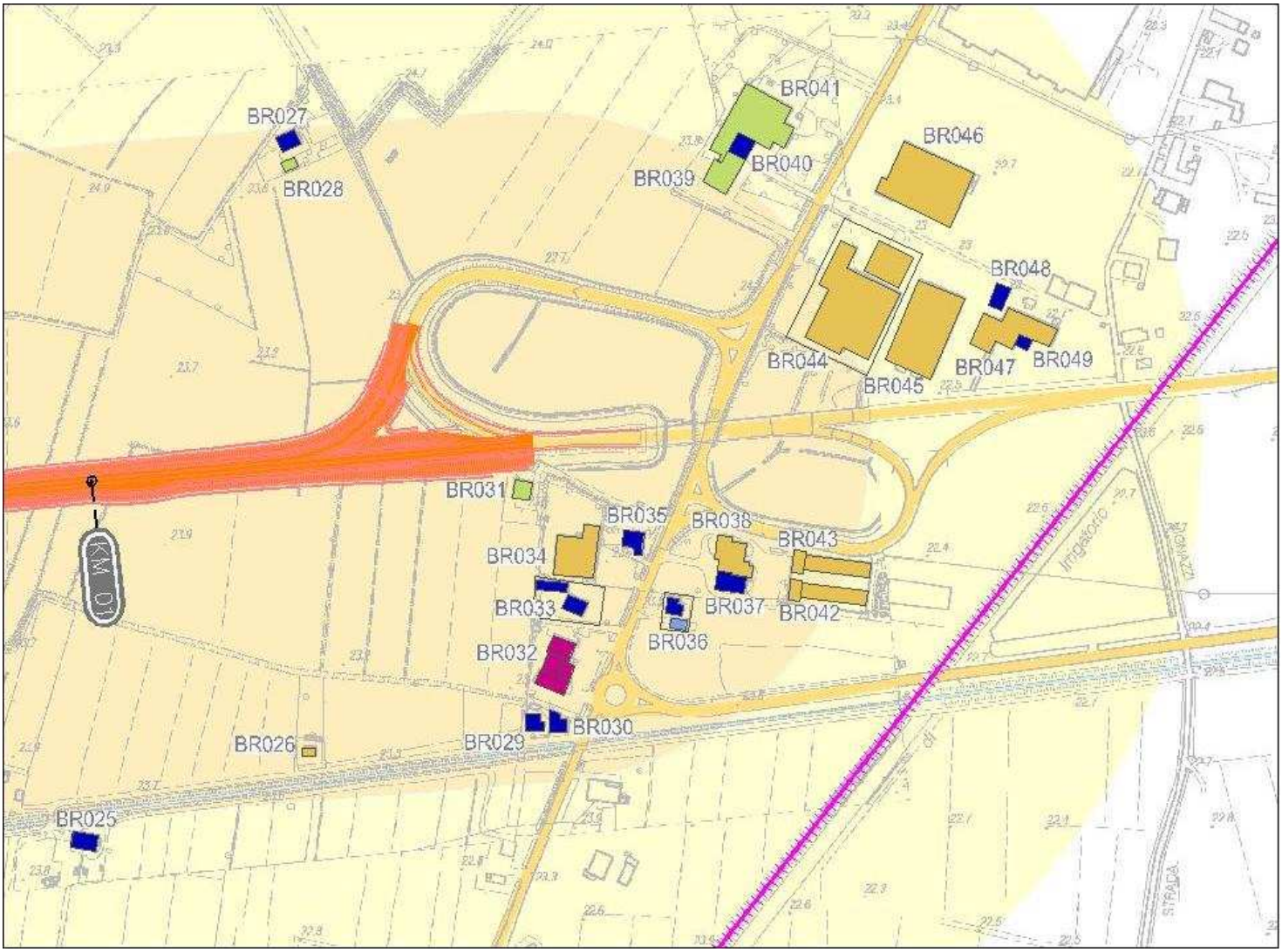


Stralcio planimetrico: Con localizzazione del ricettore rispetto all'infrastruttura in progetto

Vista da: Nord Est

Vista da: Nord Ovest

| | |
|---|---|
| Località: | SP62 |
| Comune: | Brescello |
| Provincia: | Reggio Emilia |

BR040

Coordinate ricettore(X, Y, Z): X = 1618586.58 Y = 4971995.34 Z = 23

Coordinate punto maggiormente esposto (X, Y, Z): X = 1618588.99 Y = 4971984.72 Z = 23

Distanza minima dall'asse della nuova infrastruttura Autostradale [M]: 266

Distanza minima dalle aree o dalle viabilità di cantiere[M]: 64

CARATTERISTICHE DELL'INFRASTRUTTURA IN PROGETTO:

○ a raso ● rilevato ○ trincea ○ viadotto ○ galleria

FASCE DI PERTINENZA [DPR 142/204 E DPR 459/1999]

| STRADE ESISTENTI E ASSIMILABILI TIPO DI STRADA | FASCIA PERT. | STRADE DI NUOVA REALIZZAZIONE TIPO DI STRADA | LINEE FERROVIARIE TIPO | |
|---|---|---|---|---|
| ○ A | ○ A ○ B | ○ A | ○ Esistenti | ○ A ○ B |
| ○ B | ○ A ○ B | ○ B | ○ Nuove V<= 200 Km/h | ○ A ○ B |
| ○ Ca | ○ A ○ B | ● C1 | ○ Nuove V>= 200 Km/h | |
| ○ Cb | ○ A ○ B | ○ C2 | | |
| ○ Da | | ○ D | | |
| ● Db | | ○ E | | |
| ○ E | | ○ F | | |

| DESTINAZIONE D'USO P.R.G. | LIMITI DI ZONA [dBA] | DAY/NIGHT |
|---|---|---|
| Zone B art 56: Zone a verde privato Zona A art 41: Ristrutturazione con vincolo parziale | DPR142/2004 | 65/55 |
| | ZONIZZAZIONE COMUNALE Zona B | 60/50 |
| | LIMITI DI SOGLIA | 60/50 |

VINCOLO AI SENSI DEL D.LGS 42/2004 E S.M.I. ○

| TIPOLOGIA EDILIZIA DEL RICETTORE | | CARATTERISTICHE DEGLI EDIFICI | |
|---|---|---|---|
| ☒ Residenziale | ● Abitata | Numero Edifici: | 1 |
| ☐ Terziario | ○ Disabitata | Tipo di struttura: | struttura in c.a. |
| ☐ Agricola | ○ Costruzione | Stato di conservazione: | ● buono ○ medio ○ cattivo |
| ☐ Produttivo/Industriale | ○ Rudere | Stato dei serramenti: | ● buono ○ medio ○ cattivo |
| ☐ Scuola/Asilo | ○ Altro... | Numero piani (max): | 3 H (max) [m]: 9 |
| ☐ Ospedale/Casa Protetta | Fruizione: | Numero fronti esposti: | 3 |
| ☐ Struttura Socio-Sanitaria | ☒ Diurno | Stima del numero di unità_abitative: | 2 |
| ☐ Altro.. | ☒ Notturno | | |
| | ☐ Altro... | | |

CARATTERISTICHE DEL RICETTORE CON DESTINAZIONE "AGRICOLA"

○ Non attivo ○ Attiv ○ Orticolo ○ Frutticolo ○ Altro..

SORGENTI CAMPI ELETTROMAGNETICI ESISTENTI ●

Tipologia: Traliccio Enel Distanza minima dalla sorgente [m:] 0

SORGENTI EMISSIVE IN ATMOSFERA ○

Tipologia: Distanza minima dalla sorgente [m:]

NOTE:

nota vocale data ora

RICETTORE: BR041

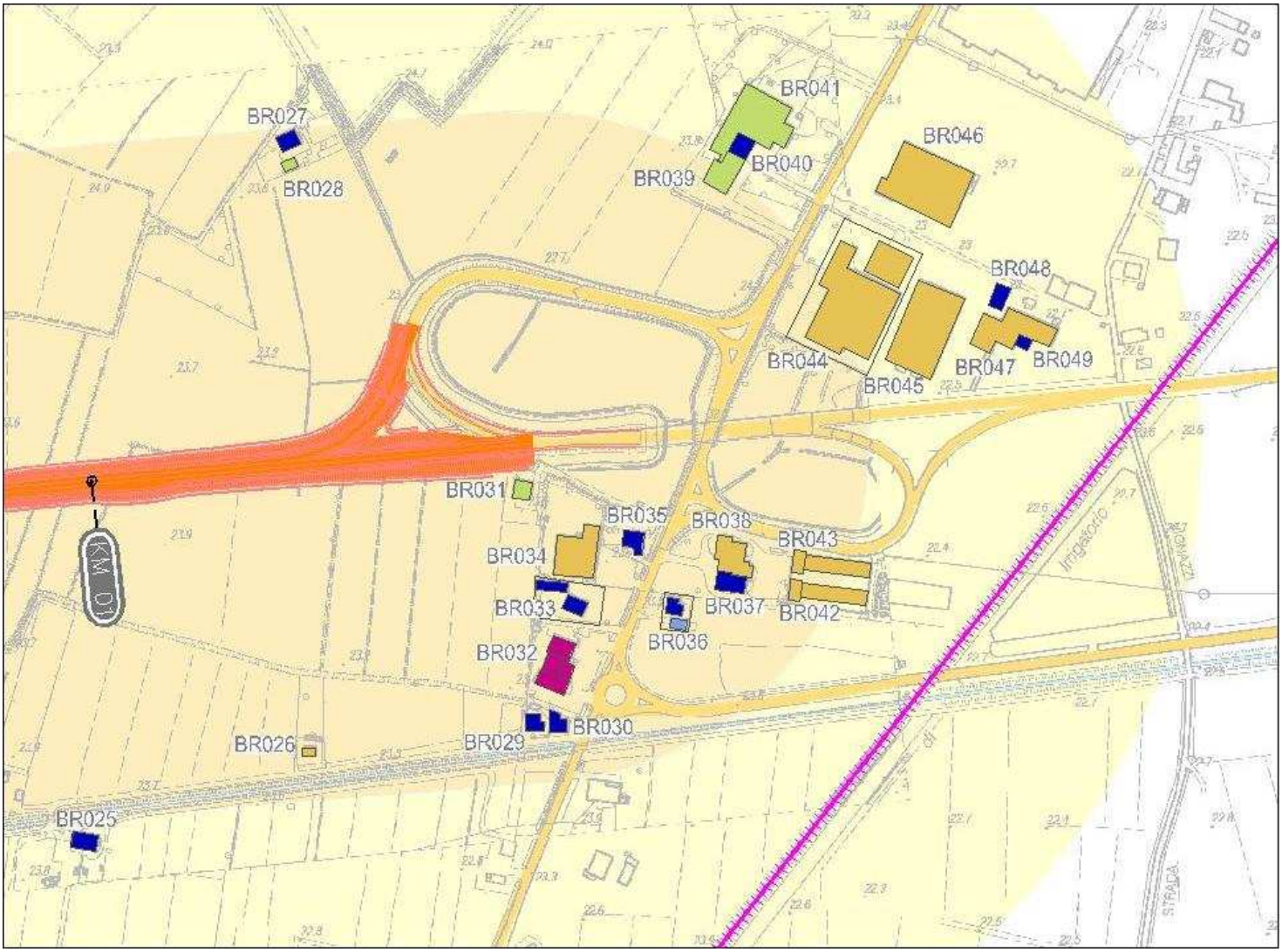


Stralcio planimetrico: Con localizzazione del ricettore rispetto all'infrastruttura in progetto

Vista da: Est

Vista da: Nord Est

| | |
|---|---|
| Località: | SP62 |
| Comune: | Brescello |
| Provincia: | Reggio Emilia |

BR041

Coordinate ricettore(X, Y, Z): X = 1618596.52 Y = 4972013.59 Z = 23

Coordinate punto maggiormente esposto (X, Y, Z): X = 1618562.65 Y = 4971993.26 Z =

Distanza minima dall'asse della nuova infrastruttura Autostradale [M]: 256

Distanza minima dalle aree o dalle viabilità di cantiere[M]: 43

CARATTERISTICHE DELL'INFRASTRUTTURA IN PROGETTO:

○ a raso ● rilevato ○ trincea ○ viadotto ○ galleria

FASCE DI PERTINENZA [DPR 142/204 E DPR 459/1999]

| STRADE ESISTENTI E ASSIMILABILI TIPO DI STRADA | FASCIA PERT. | STRADE DI NUOVA REALIZZAZIONE TIPO DI STRADA | LINEE FERROVIARIE TIPO | |
|---|---|---|---|---|
| ○ A | ○ A ○ B | ○ A | ○ Esistenti | ○ A ○ B |
| ○ B | ○ A ○ B | ○ B | ○ Nuove V<= 200 Km/h | ○ A ○ B |
| ○ Ca | ○ A ○ B | ● C1 | ○ Nuove V>= 200 Km/h | |
| ○ Cb | ○ A ○ B | ○ C2 | | |
| ○ Da | | ○ D | | |
| ● Db | | ○ E | | |
| ○ E | | ○ F | | |

| DESTINAZIONE D'USO P.R.G. | LIMITI DI ZONA [dBA] | DAY/NIGHT |
|---|---|---|
| Zone B art 56: Zone a verde privato Zona A art 41: Ristrutturazione con vincolo parziale | DPR142/2004 | 65/55 |
| | ZONIZZAZIONE COMUNALE Zona B | 60/50 |
| | LIMITI DI SOGLIA | 60/50 |

VINCOLO AI SENSI DEL D.LGS 42/2004 E S.M.I. ○

| TIPOLOGIA EDILIZIA DEL RICETTORE | | CARATTERISTICHE DEGLI EDIFICI | |
|---|---|---|---|
| ☐ Residenziale | ● Abitata | Numero Edifici: | 1 |
| ☐ Terziario | ○ Disabitata | Tipo di struttura: | struttura in c.a. |
| ☒ Agricola | ○ Costruzione | Stato di conservazione: | ● buono ○ medio ○ cattivo |
| ☐ Produttivo/Industriale | ○ Rudere | Stato dei serramenti: | ● buono ○ medio ○ cattivo |
| ☐ Scuola/Asilo | ○ Altro... | Numero piani (max): | 1 H (max) [m]: 6 |
| ☐ Ospedale/Casa Protetta | Fruizione: | Numero fronti esposti: | 2 |
| ☐ Struttura Socio-Sanitaria | ☒ Diurno | Stima del numero di unità_abitative: | |
| ☐ Altro.. | ☐ Notturno | | |
| | ☐ Altro... | | |

CARATTERISTICHE DEL RICETTORE CON DESTINAZIONE "AGRICOLA"

○ Non attivo ● Attiv ○ Orticolo ○ Frutticolo ○ Altro..

SORGENTI CAMPI ELETTROMAGNETICI ESISTENTI ●

Tipologia: Traliccio Enel Distanza minima dalla sorgente [m:] 5

SORGENTI EMISSIVE IN ATMOSFERA ○

Tipologia: Distanza minima dalla sorgente [m:]

NOTE:

Magazzino/Garage

nota vocale data ora

RICETTORE: BR042

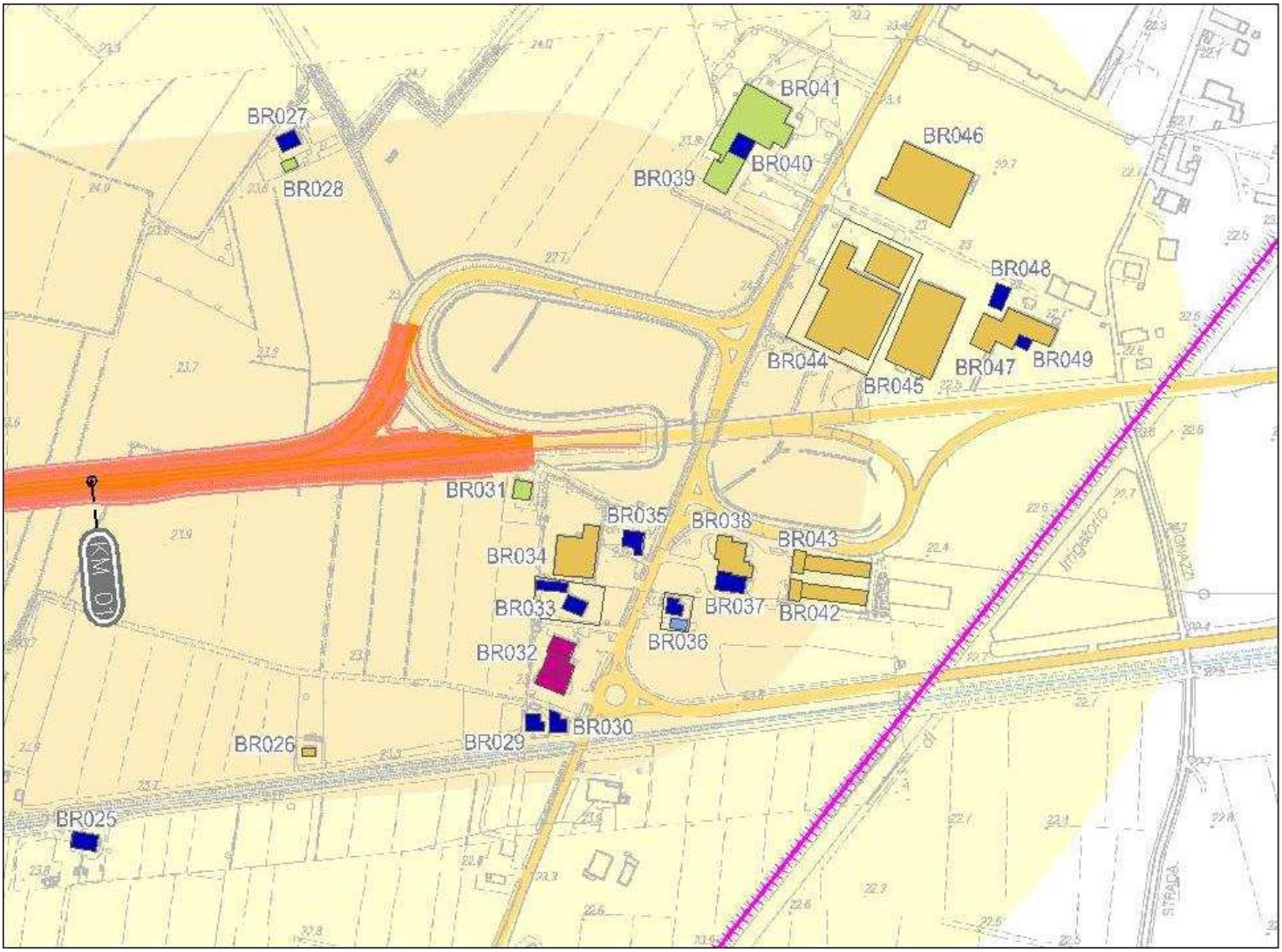


Stralcio planimetrico: Con localizzazione del ricettore rispetto all'infrastruttura in progetto

Vista da: Sud Est

Vista da: Nord Est

| | |
|---|---|
| Località: | SP62 |
| Comune: | Brescello |
| Provincia: | Reggio Emilia |

BR042

Coordinate ricettore(X, Y, Z): X = 1618650.29 Y = 4971656.66 Z = 23

Coordinate punto maggiormente esposto (X, Y, Z): X = 1618623.80 Y = 4971667.83 Z = 23

Distanza minima dall'asse della nuova infrastruttura Autostradale [M]: 220

Distanza minima dalle aree o dalle viabilità di cantiere[M]: 30

CARATTERISTICHE DELL'INFRASTRUTTURA IN PROGETTO:

○ a raso ◉ rilevato ○ trincea ○ viadotto ○ galleria

FASCE DI PERTINENZA [DPR 142/204 E DPR 459/1999]

| STRADE ESISTENTI E ASSIMILABILI TIPO DI STRADA | FASCIA PERT. | STRADE DI NUOVA REALIZZAZIONE TIPO DI STRADA | LINEE FERROVIARIE TIPO | |
|---|---|---|---|---|
| ○ A | ○ A ○ B | ○ A | ◉ Esistenti | ◉ A ○ B |
| ○ B | ○ A ○ B | ○ B | ○ Nuove V<= 200 Km/h | ○ A ○ B |
| ○ Ca | ○ A ○ B | ◉ C1 | ○ Nuove V>= 200 Km/h | |
| ◉ Cb | ◉ A ○ B | ○ C2 | | |
| ○ Da | | ○ D | | |
| ○ Db | | ○ E | | |
| ○ E | | ○ F | | |

| DESTINAZIONE D'USO P.R.G. | LIMITI DI ZONA [dBA] | DAY/NIGHT |
|---|---|---|
| Zone E art 70: Zone agricole speciali tipo 1 Allevamenti suini e polli | DPR142/2004 | 70/60 |
| | ZONIZZAZIONE COMUNALE Tutto il territorio | 70/60 |
| | LIMITI DI SOGLIA | 70/60 |

VINCOLO AI SENSI DEL D.LGS 42/2004 E S.M.I. ○

| TIPOLOGIA EDILIZIA DEL RICETTORE | | CARATTERISTICHE DEGLI EDIFICI | | | |
|---|---|---|---|---|---|
| ☐ Residenziale | ◉ Abitata | Numero Edifici: | 1 | | |
| ☐ Terziario | ○ Disabitata | Tipo di struttura: | muratura | | |
| ☒ Agricola | ○ Costruzione | Stato di conservazione: | ◉ buono | ○ medio | ○ cattivo |
| ☐ Produttivo/Industriale | ○ Rudere | Stato dei serramenti: | ◉ buono | ○ medio | ○ cattivo |
| ☐ Scuola/Asilo | ○ Altro... | Numero piani (max): | 2 | H (max) [m]: | 6 |
| ☐ Ospedale/Casa Protetta | Fruizione: | Numero fronti esposti: | 2 | | |
| ☐ Struttura Socio-Sanitaria | ☒ Diurno | Stima del numero di unità_abitative: | | | |
| ☐ Altro.. | ☐ Notturno | | | | |
| | ☐ Altro... | | | | |

CARATTERISTICHE DEL RICETTORE CON DESTINAZIONE "AGRICOLA"

○ Non attivo ○ Attiv ○ Orticolo ○ Frutticolo ◉ Altro..

SORGENTI CAMPI ELETTROMAGNETICI ESISTENTI ○

Tipologia: Distanza minima dalla sorgente [m:]

SORGENTI EMISSIVE IN ATMOSFERA ○

Tipologia: Distanza minima dalla sorgente [m:]

NOTE:

allevamento

nota vocale data ora

RICETTORE: BR043

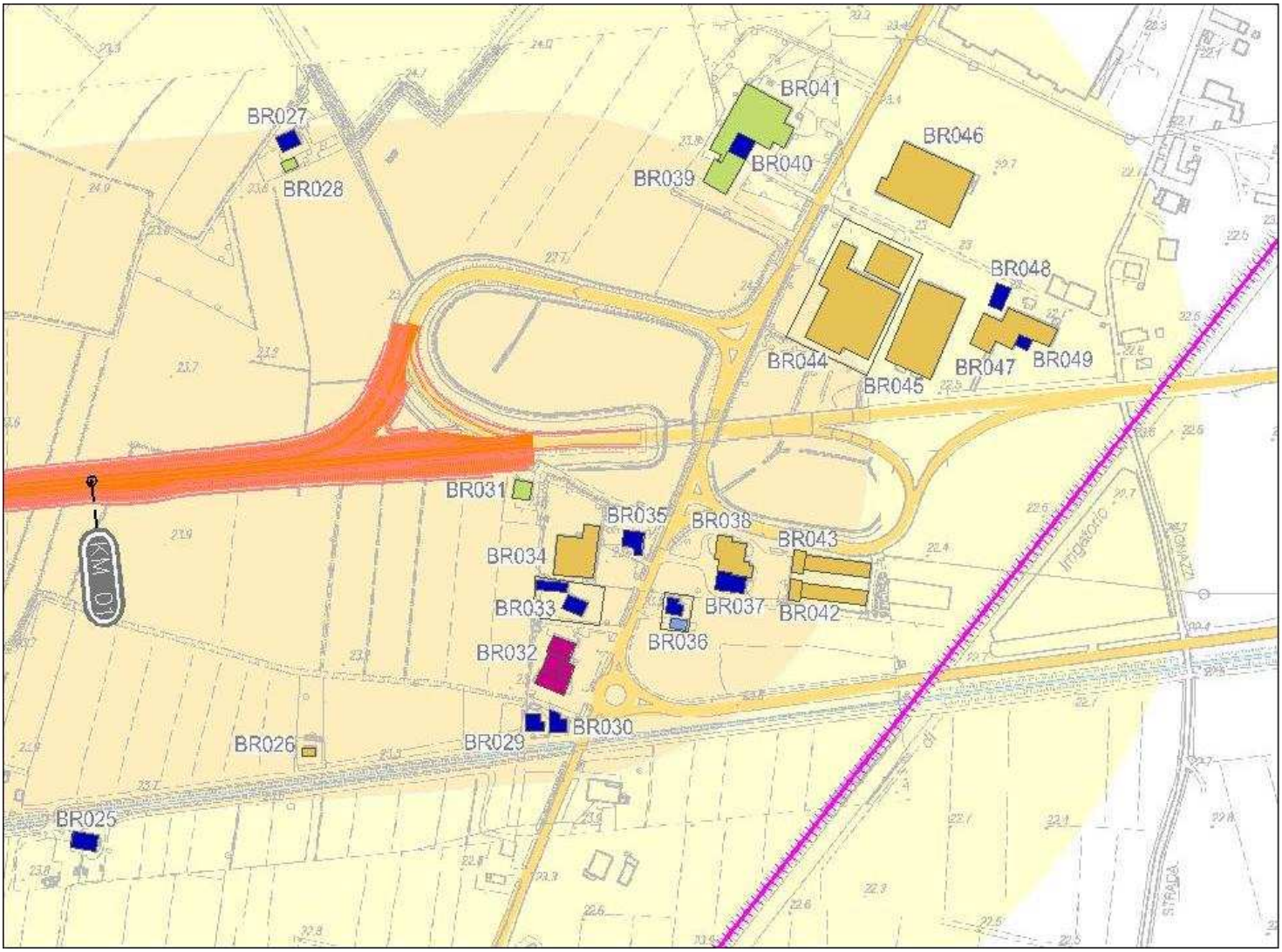


Stralcio planimetrico: Con localizzazione del ricettore rispetto all'infrastruttura in progetto

Vista da: Sud Est

Vista da: Nord Est

| | |
|---|---|
| Località: | SP62 |
| Comune: | Brescello |
| Provincia: | Reggio Emilia |

BR043

Coordinate ricettore(X, Y, Z): X = 1618652.85 Y = 4971678.18 Z = 23

Coordinate punto maggiormente esposto (X, Y, Z): X = 1618626.35 Y = 4971689.34 Z = 23

Distanza minima dall'asse della nuova infrastruttura Autostradale [M]: 213

Distanza minima dalle aree o dalle viabilità di cantiere[M]: 9

CARATTERISTICHE DELL'INFRASTRUTTURA IN PROGETTO:

○ a raso ◉ rilevato ○ trincea ○ viadotto ○ galleria

FASCE DI PERTINENZA [DPR 142/204 E DPR 459/1999]

| STRADE ESISTENTI E ASSIMILABILI TIPO DI STRADA | FASCIA PERT. | STRADE DI NUOVA REALIZZAZIONE TIPO DI STRADA | LINEE FERROVIARIE TIPO | |
|---|---|---|---|---|
| ○ A | ○ A ○ B | ○ A | ◉ Esistenti | ◉ A ○ B |
| ○ B | ○ A ○ B | ○ B | ○ Nuove V<= 200 Km/h | ○ A ○ B |
| ○ Ca | ○ A ○ B | ◉ C1 | ○ Nuove V>= 200 Km/h | |
| ◉ Cb | ◉ A ○ B | ○ C2 | | |
| ○ Da | | ○ D | | |
| ○ Db | | ○ E | | |
| ○ E | | ○ F | | |

| DESTINAZIONE D'USO P.R.G. | LIMITI DI ZONA [dBA] | DAY/NIGHT |
|---|---|---|
| Zone E art 70: Zone agricole speciali tipo 1 Allevamenti suini e polli | DPR142/2004 | 70/60 |
| | ZONIZZAZIONE COMUNALE Tutto il territorio | 70/60 |
| | LIMITI DI SOGLIA | 70/60 |

VINCOLO AI SENSI DEL D.LGS 42/2004 E S.M.I. ○

| TIPOLOGIA EDILIZIA DEL RICETTORE | | CARATTERISTICHE DEGLI EDIFICI | | | |
|---|---|---|---|---|---|
| ☐ Residenziale | ◉ Abitata | Numero Edifici: | 1 | | |
| ☐ Terziario | ○ Disabitata | Tipo di struttura: | muratura | | |
| ☐ Agricola | ○ Costruzione | Stato di conservazione: | ◉ buono | ○ medio | ○ cattivo |
| ☒ Produttivo/Industriale | ○ Rudere | Stato dei serramenti: | ◉ buono | ○ medio | ○ cattivo |
| ☐ Scuola/Asilo | ○ Altro... | Numero piani (max): | 2 | H (max) [m]: | 6 |
| ☐ Ospedale/Casa Protetta | Fruizione: | Numero fronti esposti: | 2 | | |
| ☐ Struttura Socio-Sanitaria | ☒ Diurno | Stima del numero di unità_abitative: | | | |
| ☐ Altro.. | ☐ Notturno | | | | |
| | ☐ Altro... | | | | |

CARATTERISTICHE DEL RICETTORE CON DESTINAZIONE "AGRICOLA"

○ Non attivo ○ Attiv ○ Orticolo ○ Frutticolo ○ Altro..

SORGENTI CAMPI ELETTROMAGNETICI ESISTENTI ○

Tipologia: Distanza minima dalla sorgente [m:]

SORGENTI EMISSIVE IN ATMOSFERA ○

Tipologia: Distanza minima dalla sorgente [m:]

NOTE:

nota vocale data ora

RICETTORE: BR044

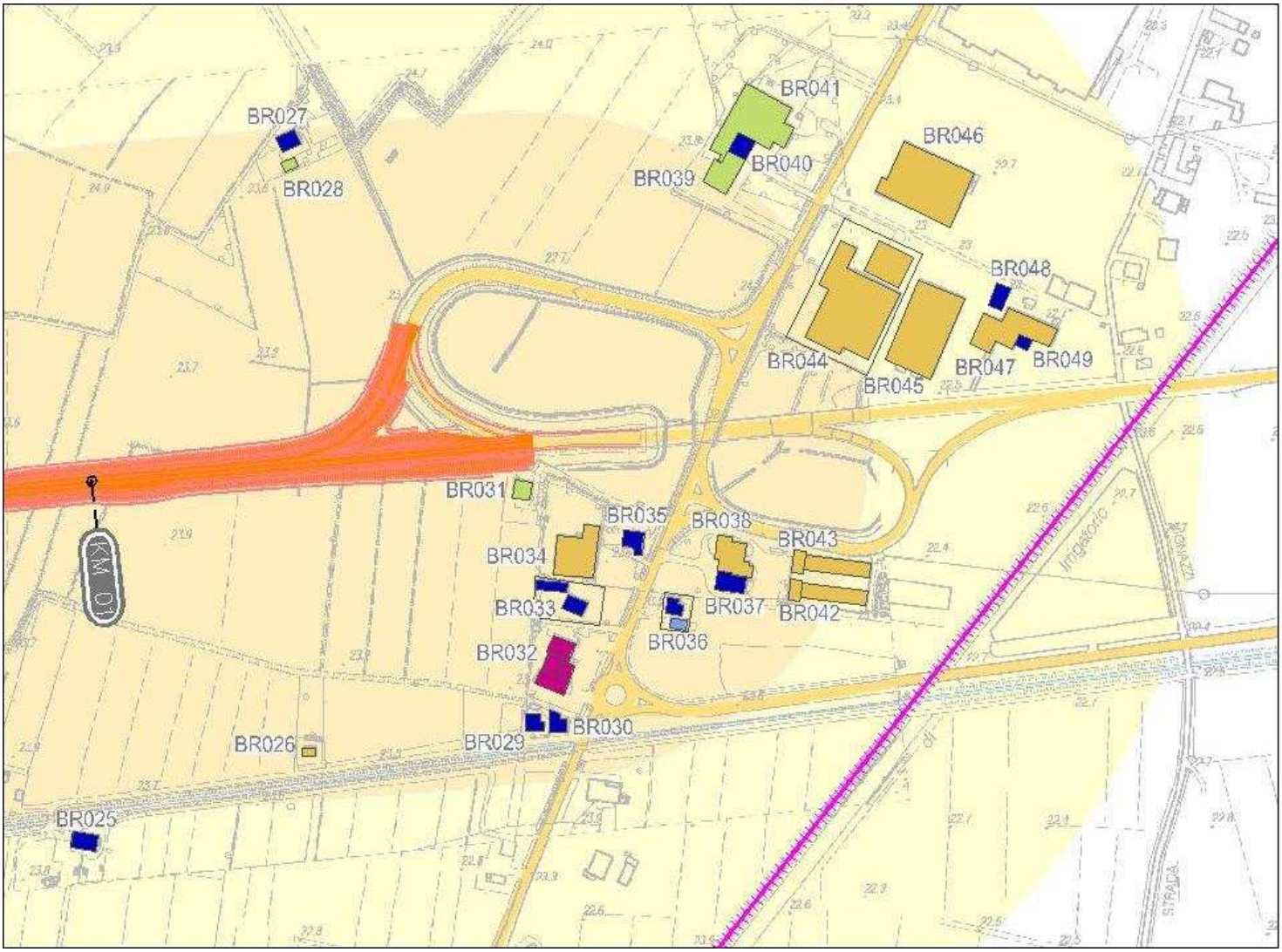


Stralcio planimetrico: Con localizzazione del ricettore rispetto all'infrastruttura in progetto

Vista da: Sud Est

Vista da: Nord Est

| | |
|---|---|
| Località: | SP62 |
| Comune: | Brescello |
| Provincia: | Reggio Emilia |

BR044

Coordinate ricettore(X, Y, Z): X = 1618672.17 Y = 4971881.80 Z = 23

Coordinate punto maggiormente esposto (X, Y, Z): X = 1618634.59 Y = 4971850.92 Z = 23

Distanza minima dall'asse della nuova infrastruttura Autostradale [M]: 221

Distanza minima dalle aree o dalle viabilità di cantiere[M]: 29

CARATTERISTICHE DELL'INFRASTRUTTURA IN PROGETTO:

○ a raso ● rilevato ○ trincea ○ viadotto ○ galleria

FASCE DI PERTINENZA [DPR 142/204 E DPR 459/1999]

| STRADE ESISTENTI E ASSIMILABILI TIPO DI STRADA | FASCIA PERT. | STRADE DI NUOVA REALIZZAZIONE TIPO DI STRADA | LINEE FERROVIARIE TIPO | |
|---|---|---|---|---|
| ○ A | ○ A ○ B | ○ A | ● Esistenti | ○ A ● B |
| ○ B | ○ A ○ B | ○ B | ○ Nuove V<= 200 Km/h | ○ A ○ B |
| ○ Ca | ○ A ○ B | ● C1 | ○ Nuove V>= 200 Km/h | |
| ○ Cb | ○ A ○ B | ○ C2 | | |
| ○ Da | | ○ D | | |
| ● Db | | ○ E | | |
| ○ E | | ○ F | | |

| DESTINAZIONE D'USO P.R.G. | LIMITI DI ZONA [dBA] | DAY/NIGHT |
|---|---|---|
| Zone D art 62: Zone di completamento di industrie esistenti | DPR142/2004 | 65/55 |
| | ZONIZZAZIONE COMUNALE Zona industriale | 70/70 |
| | LIMITI DI SOGLIA | 65/55 |

VINCOLO AI SENSI DEL D.LGS 42/2004 E S.M.I. ○

| TIPOLOGIA EDILIZIA DEL RICETTORE | | CARATTERISTICHE DEGLI EDIFICI | |
|---|---|---|---|
| ☐ Residenziale | ● Abitata | Numero Edifici: | 1 |
| ☐ Terziario | ○ Disabitata | Tipo di struttura: | struttura in c.a. |
| ☐ Agricola | ○ Costruzione | Stato di conservazione: | ● buono ○ medio ○ cattivo |
| ☒ Produttivo/Industriale | ○ Rudere | Stato dei serramenti: | ● buono ○ medio ○ cattivo |
| ☐ Scuola/Asilo | ○ Altro... | Numero piani (max): | 1 H (max) [m]: 6 |
| ☐ Ospedale/Casa Protetta | Fruizione: | Numero fronti esposti: | 2 |
| ☐ Struttura Socio-Sanitaria | ☒ Diurno | Stima del numero di unità_abitative: | |
| ☐ Altro.. | ☐ Notturno | | |
| | ☐ Altro... | | |

CARATTERISTICHE DEL RICETTORE CON DESTINAZIONE "AGRICOLA"

○ Non attivo ○ Attiv ○ Orticolo ○ Frutticolo ○ Altro..

SORGENTI CAMPI ELETTROMAGNETICI ESISTENTI ○

Tipologia: Distanza minima dalla sorgente [m:]

SORGENTI EMISSIVE IN ATMOSFERA ○

Tipologia: Distanza minima dalla sorgente [m:]

NOTE:

nota vocale data ora

RICETTORE: BR045

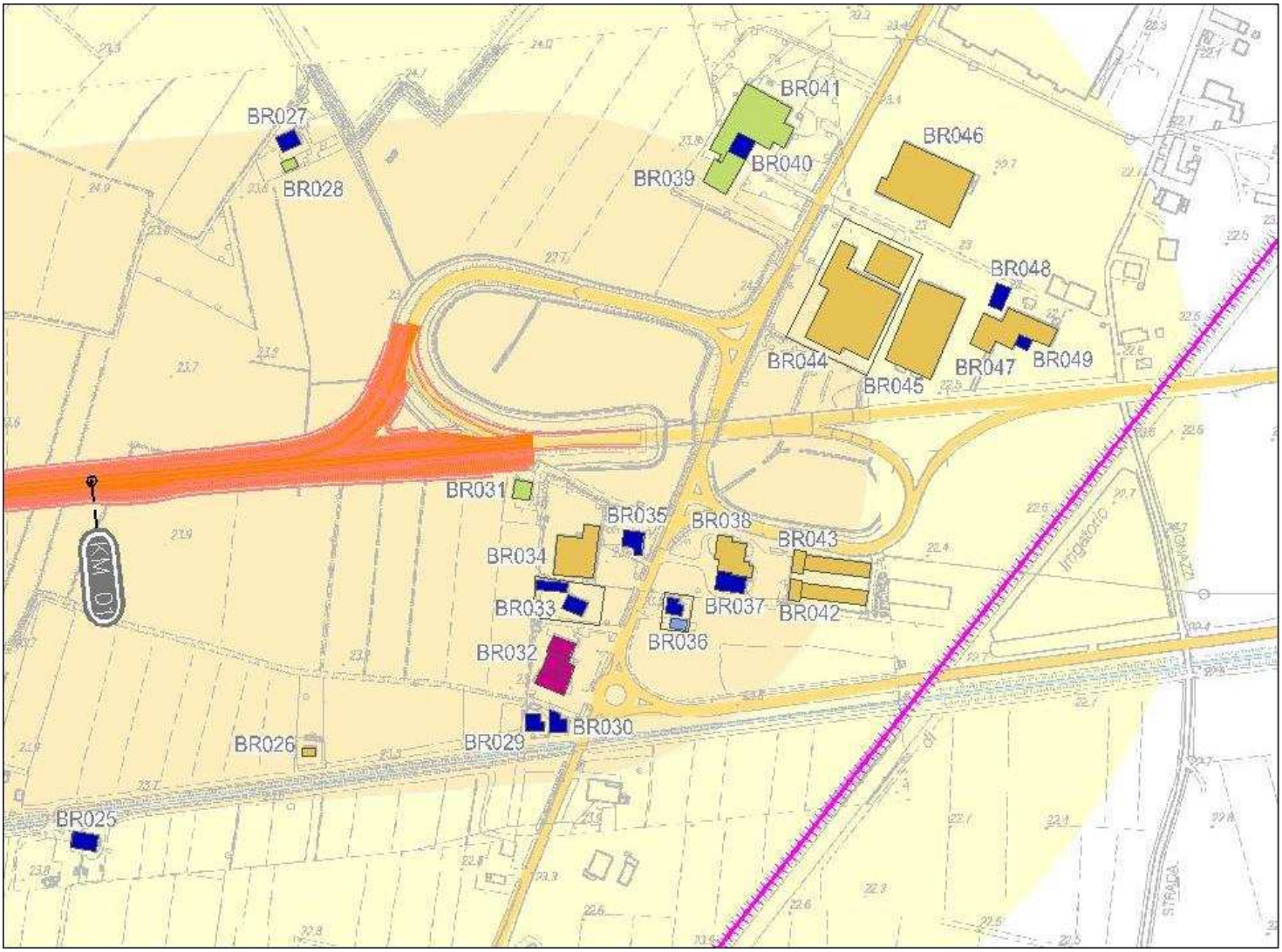


Stralcio planimetrico: Con localizzazione del ricettore rispetto all'infrastruttura in progetto

Vista da: Sud Est

Vista da: Nord Est

| | |
|---|---|
| Località: | SP62 |
| Comune: | Brescello |
| Provincia: | Reggio Emilia |

BR045

Coordinate ricettore(X, Y, Z): X = 1618724.98 Y = 4971856.58 Z = 23

Coordinate punto maggiormente esposto (X, Y, Z): X = 1618695.27 Y = 4971833.31 Z = 23

Distanza minima dall'asse della nuova infrastruttura Autostradale [M]: 274

Distanza minima dalle aree o dalle viabilità di cantiere[M]: 24

CARATTERISTICHE DELL'INFRASTRUTTURA IN PROGETTO:

○ a raso ● rilevato ○ trincea ○ viadotto ○ galleria

FASCE DI PERTINENZA [DPR 142/204 E DPR 459/1999]

| STRADE ESISTENTI E ASSIMILABILI TIPO DI STRADA | FASCIA PERT. | STRADE DI NUOVA REALIZZAZIONE TIPO DI STRADA | LINEE FERROVIARIE TIPO | |
|---|---|---|---|---|
| ○ A | ○ A ○ B | ○ A | ● Esistenti | ○ A ● B |
| ○ B | ○ A ○ B | ○ B | ○ Nuove V<= 200 Km/h | ○ A ○ B |
| ○ Ca | ○ A ○ B | ● C1 | ○ Nuove V>= 200 Km/h | |
| ○ Cb | ○ A ○ B | ○ C2 | | |
| ○ Da | | ○ D | | |
| ● Db | | ○ E | | |
| ○ E | | ○ F | | |

| DESTINAZIONE D'USO P.R.G. | LIMITI DI ZONA [dBA] | DAY/NIGHT |
|---|---|---|
| Zone D art 62: Zone di completamento di industrie esistenti | DPR142/2004 | 65/55 |
| | ZONIZZAZIONE COMUNALE Zona industriale | 70/70 |
| | LIMITI DI SOGLIA | 65/55 |

VINCOLO AI SENSI DEL D.LGS 42/2004 E S.M.I. ○

| TIPOLOGIA EDILIZIA DEL RICETTORE | | CARATTERISTICHE DEGLI EDIFICI | |
|---|---|---|---|
| ☐ Residenziale | ● Abitata | Numero Edifici: | 1 |
| ☐ Terziario | ○ Disabitata | Tipo di struttura: | struttura in c.a. |
| ☐ Agricola | ○ Costruzione | Stato di conservazione: | ● buono ○ medio ○ cattivo |
| ☒ Produttivo/Industriale | ○ Rudere | Stato dei serramenti: | ● buono ○ medio ○ cattivo |
| ☐ Scuola/Asilo | ○ Altro... | Numero piani (max): | 1 H (max) [m]: 6 |
| ☐ Ospedale/Casa Protetta | Fruizione: | Numero fronti esposti: | 2 |
| ☐ Struttura Socio-Sanitaria | ☒ Diurno | Stima del numero di unità_abitative: | |
| ☐ Altro.. | ☐ Notturno | | |
| | ☐ Altro... | | |

CARATTERISTICHE DEL RICETTORE CON DESTINAZIONE "AGRICOLA"

○ Non attivo ○ Attiv ○ Orticolo ○ Frutticolo ○ Altro..

SORGENTI CAMPI ELETTROMAGNETICI ESISTENTI ○

Tipologia: Distanza minima dalla sorgente [m:]

SORGENTI EMISSIVE IN ATMOSFERA ○

Tipologia: Distanza minima dalla sorgente [m:]

NOTE:

nota vocale data ora

RICETTORE: BR046

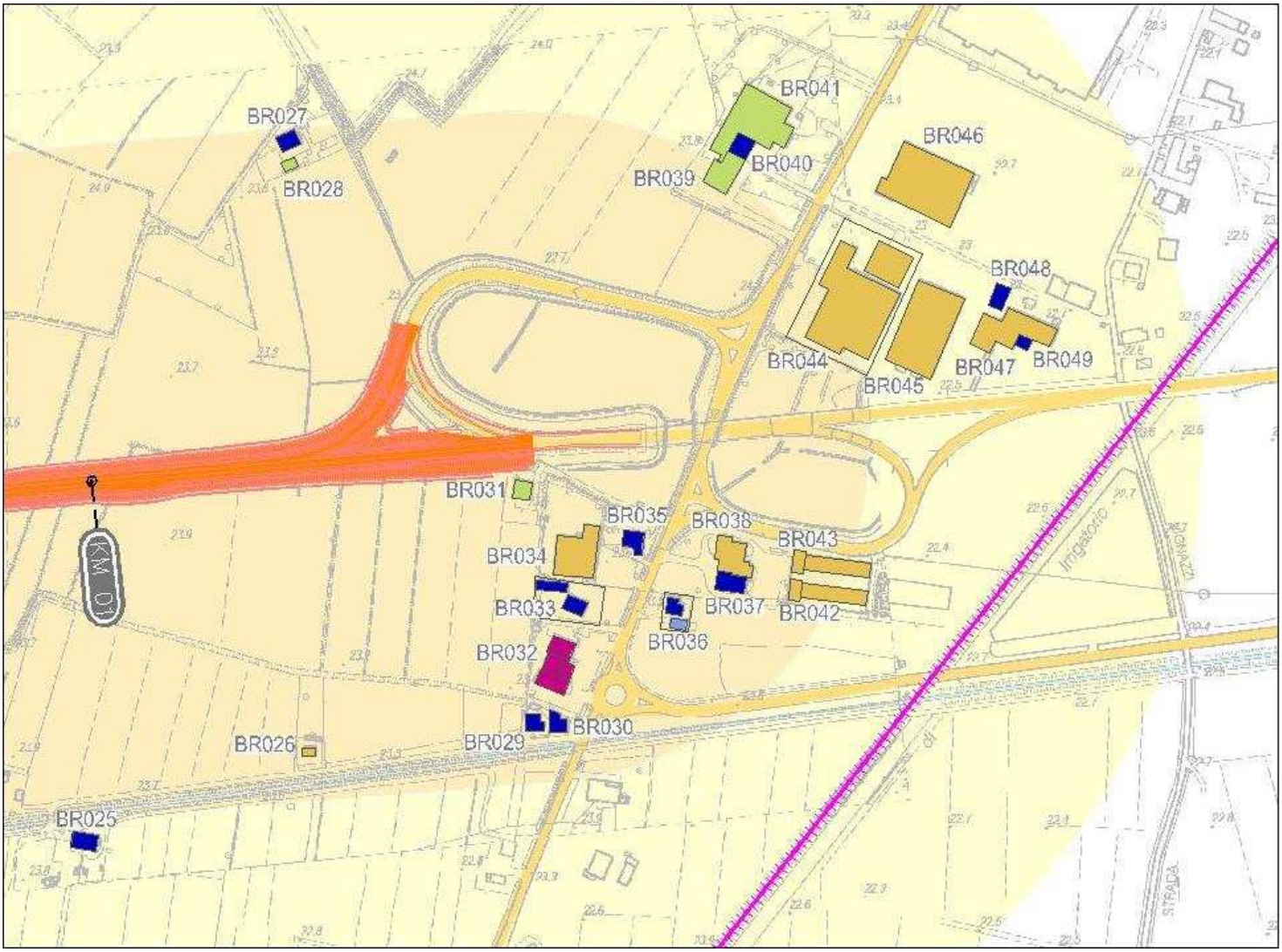


Stralcio planimetrico: Con localizzazione del ricettore rispetto all'infrastruttura in progetto

Vista da: Sud Est

Vista da: Nord Est

| | |
|---|---|
| Località: | SP62 |
| Comune: | Brescello |
| Provincia: | Reggio Emilia |

BR046

Coordinate ricettore(X, Y, Z): X = 1618726.18 Y = 4971966.53 Z = 23

Coordinate punto maggiormente esposto (X, Y, Z): X = 1618687.97 Y = 4971960.31 Z = 23

Distanza minima dall'asse della nuova infrastruttura Autostradale [M]: 321

Distanza minima dalle aree o dalle viabilità di cantiere[M]: 34

CARATTERISTICHE DELL'INFRASTRUTTURA IN PROGETTO:

○ a raso ● rilevato ○ trincea ○ viadotto ○ galleria

FASCE DI PERTINENZA [DPR 142/204 E DPR 459/1999]

| STRADE ESISTENTI E ASSIMILABILI TIPO DI STRADA | FASCIA PERT. | STRADE DI NUOVA REALIZZAZIONE TIPO DI STRADA | LINEE FERROVIARIE TIPO | |
|---|---|---|---|---|
| ○ A | ○ A ○ B | ○ A | ● Esistenti | ○ A ● B |
| ○ B | ○ A ○ B | ○ B | ○ Nuove V<= 200 Km/h | ○ A ○ B |
| ○ Ca | ○ A ○ B | ● C1 | ○ Nuove V>= 200 Km/h | |
| ○ Cb | ○ A ○ B | ○ C2 | | |
| ○ Da | | ○ D | | |
| ● Db | | ○ E | | |
| ○ E | | ○ F | | |

| DESTINAZIONE D'USO P.R.G. | LIMITI DI ZONA [dBA] | DAY/NIGHT |
|---|---|---|
| Zone D art 62: Zone di completamento di industrie esistenti | DPR142/2004 | 65/55 |
| | ZONIZZAZIONE COMUNALE Zona industriale | 70/70 |
| | LIMITI DI SOGLIA | 65/55 |

VINCOLO AI SENSI DEL D.LGS 42/2004 E S.M.I. ○

| TIPOLOGIA EDILIZIA DEL RICETTORE | | CARATTERISTICHE DEGLI EDIFICI | |
|---|---|---|---|
| ☐ Residenziale | ● Abitata | Numero Edifici: | 1 |
| ☐ Terziario | ○ Disabitata | Tipo di struttura: | struttura in c.a. |
| ☐ Agricola | ○ Costruzione | Stato di conservazione: | ● buono ○ medio ○ cattivo |
| ☒ Produttivo/Industriale | ○ Rudere | Stato dei serramenti: | ● buono ○ medio ○ cattivo |
| ☐ Scuola/Asilo | ○ Altro... | Numero piani (max): | 1 H (max) [m]: 6 |
| ☐ Ospedale/Casa Protetta | Fruizione: | Numero fronti esposti: | 2 |
| ☐ Struttura Socio-Sanitaria | ☒ Diurno | Stima del numero di unità_abitative: | |
| ☐ Altro.. | ☐ Notturno | | |
| | ☐ Altro... | | |

CARATTERISTICHE DEL RICETTORE CON DESTINAZIONE "AGRICOLA"

○ Non attivo ○ Attiv ○ Orticolo ○ Frutticolo ○ Altro..

SORGENTI CAMPI ELETTROMAGNETICI ESISTENTI ●

Tipologia: Traliccio Enel Distanza minima dalla sorgente [m:] 10

SORGENTI EMISSIVE IN ATMOSFERA ○

Tipologia: Distanza minima dalla sorgente [m:]

NOTE:

nota vocale data ora

RICETTORE: BR047

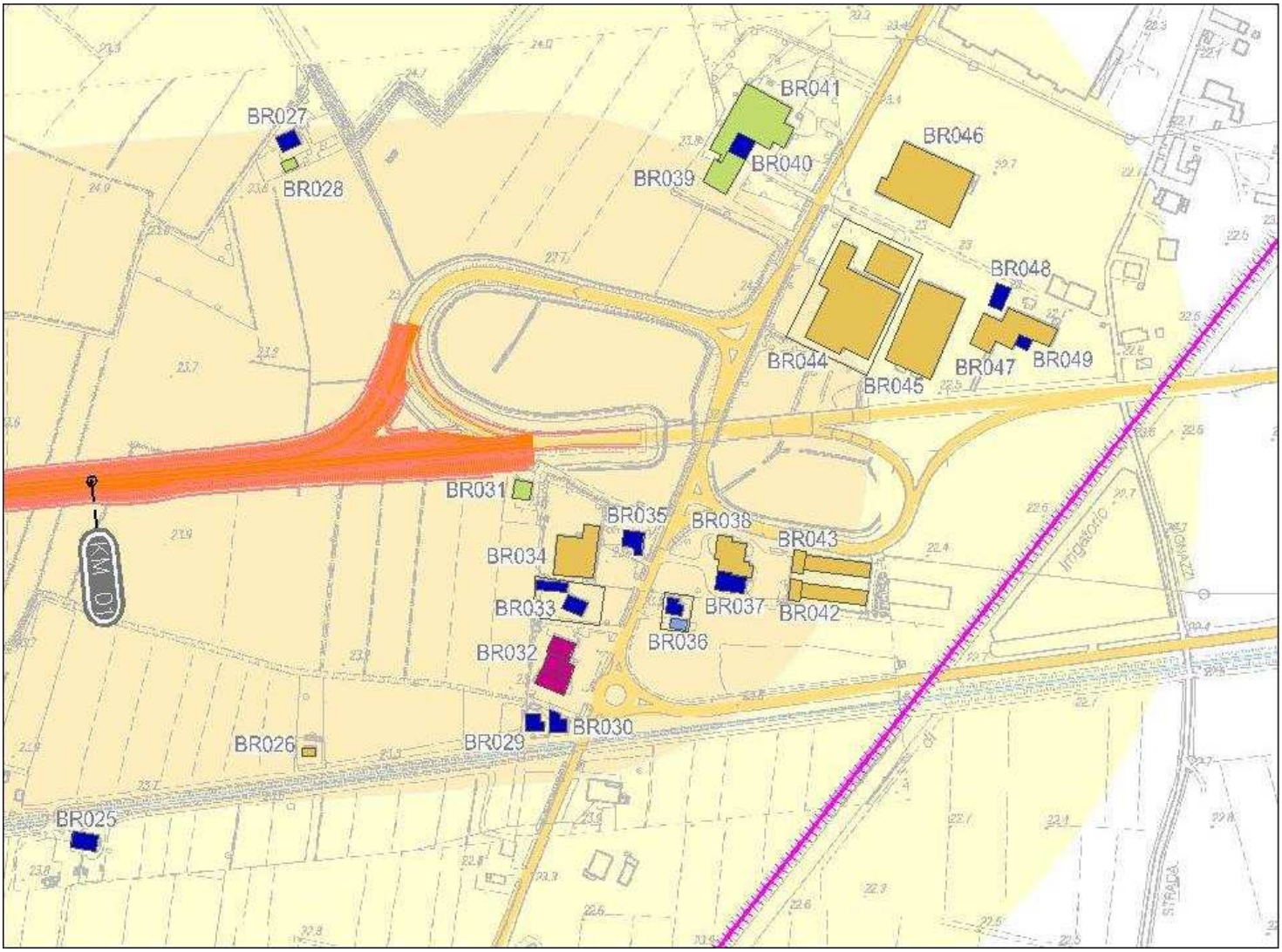


Stralcio planimetrico: Con localizzazione del ricettore rispetto all'infrastruttura in progetto

Vista da: Nord Est

Vista da: Nord Ovest

| | |
|---|---|
| Località: | SP62 |
| Comune: | Brescello |
| Provincia: | Reggio Emilia |

BR047

Coordinate ricettore(X, Y, Z): X = 1618790.54 Y = 4971855.52 Z = 23

Coordinate punto maggiormente esposto (X, Y, Z): X = 1618759.71 Y = 4971845.41 Z = 23

Distanza minima dall'asse della nuova infrastruttura Autostradale [M]: 339

Distanza minima dalle aree o dalle viabilità di cantiere[M]: 40

CARATTERISTICHE DELL'INFRASTRUTTURA IN PROGETTO:

○ a raso ● rilevato ○ trincea ○ viadotto ○ galleria

FASCE DI PERTINENZA [DPR 142/204 E DPR 459/1999]

| STRADE ESISTENTI E ASSIMILABILI TIPO DI STRADA | FASCIA PERT. | STRADE DI NUOVA REALIZZAZIONE TIPO DI STRADA | LINEE FERROVIARIE TIPO | |
|---|---|---|---|---|
| ○ A | ○ A ○ B | ○ A | ● Esistenti | ● A ○ B |
| ○ B | ○ A ○ B | ○ B | ○ Nuove V<= 200 Km/h | ○ A ○ B |
| ○ Ca | ○ A ○ B | ● C1 | ○ Nuove V>= 200 Km/h | |
| ○ Cb | ○ A ○ B | ○ C2 | | |
| ○ Da | | ○ D | | |
| ● Db | | ○ E | | |
| ○ E | | ○ F | | |

| DESTINAZIONE D'USO P.R.G. | LIMITI DI ZONA [dBA] | DAY/NIGHT |
|---|---|---|
| Zone D art 62: Zone di completamento di industrie esistenti | DPR142/2004 | 65/55 |
| | ZONIZZAZIONE COMUNALE Zona industriale | 70/70 |
| | LIMITI DI SOGLIA | 65/55 |

VINCOLO AI SENSI DEL D.LGS 42/2004 E S.M.I. ○

| TIPOLOGIA EDILIZIA DEL RICETTORE | | CARATTERISTICHE DEGLI EDIFICI | |
|---|---|---|---|
| ☐ Residenziale | ● Abitata | Numero Edifici: | 1 |
| ☐ Terziario | ○ Disabitata | Tipo di struttura: | struttura in c.a. |
| ☐ Agricola | ○ Costruzione | Stato di conservazione: | ● buono ○ medio ○ cattivo |
| ☒ Produttivo/Industriale | ○ Rudere | Stato dei serramenti: | ● buono ○ medio ○ cattivo |
| ☐ Scuola/Asilo | ○ Altro... | Numero piani (max): | 1 H (max) [m]: 6 |
| ☐ Ospedale/Casa Protetta | Fruizione: | Numero fronti esposti: | 2 |
| ☐ Struttura Socio-Sanitaria | ☒ Diurno | Stima del numero di unità_abitative: | |
| ☐ Altro.. | ☐ Notturno | | |
| | ☐ Altro... | | |

CARATTERISTICHE DEL RICETTORE CON DESTINAZIONE "AGRICOLA"

○ Non attivo ○ Attiv ○ Orticolo ○ Frutticolo ○ Altro..

SORGENTI CAMPI ELETTROMAGNETICI ESISTENTI ○

Tipologia: Distanza minima dalla sorgente [m:]

SORGENTI EMISSIVE IN ATMOSFERA ○

Tipologia: Distanza minima dalla sorgente [m:]

NOTE:

nota vocale data ora

RICETTORE: BR048

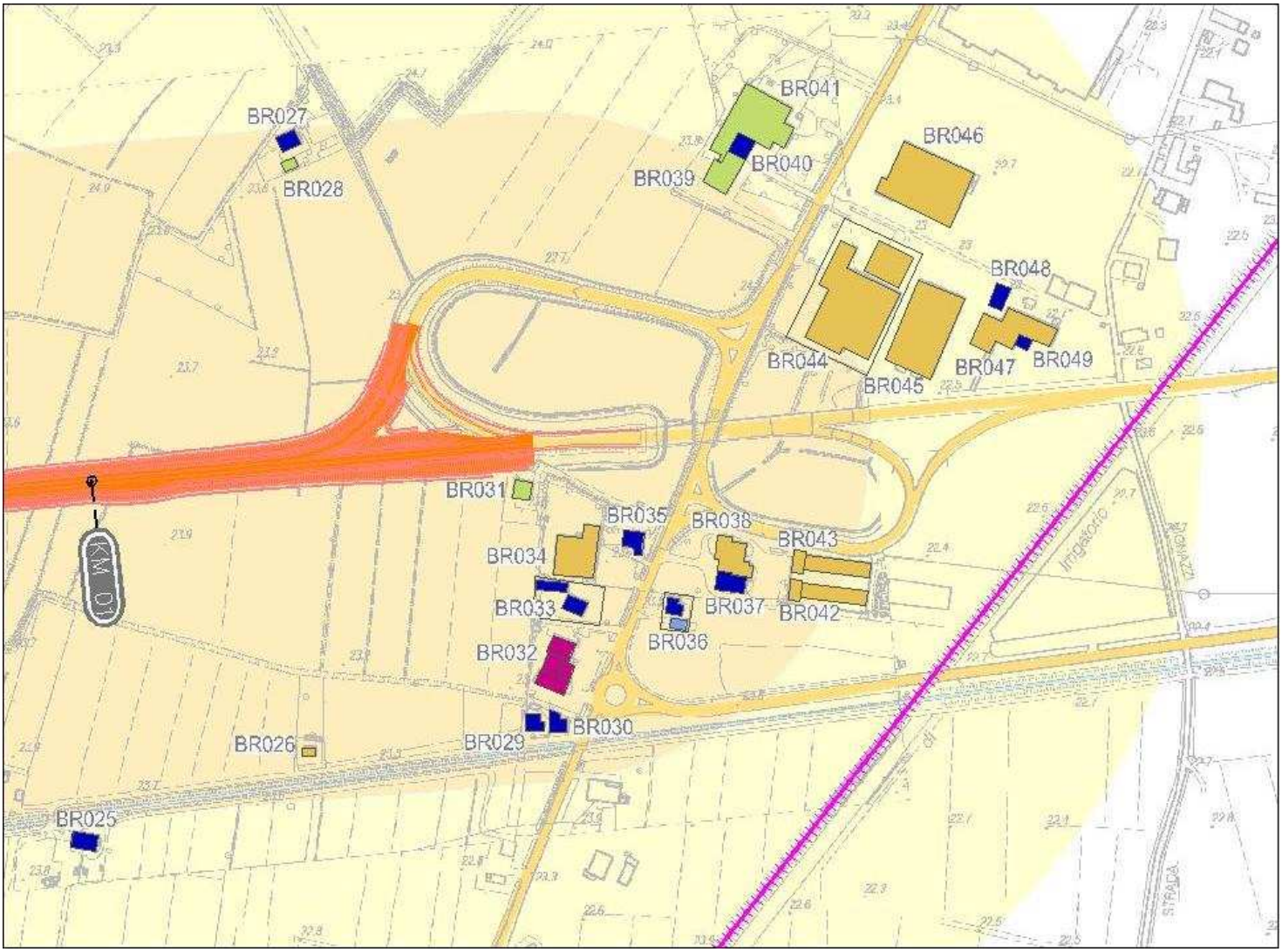


Stralcio planimetrico: Con localizzazione del ricettore rispetto all'infrastruttura in progetto

Vista da: Sud Est

Vista da: Nord Est

| | |
|---|---|
| Località: | SP62 |
| Comune: | Brescello |
| Provincia: | Reggio Emilia |

BR048

Coordinate ricettore(X, Y, Z): X = 1618781.54 Y = 4971881.19 Z = 23

Coordinate punto maggiormente esposto (X, Y, Z): X = 1618773.09 Y = 4971874.74 Z = 23

Distanza minima dall'asse della nuova infrastruttura Autostradale [M]: 360

Distanza minima dalle aree o dalle viabilità di cantiere[M]: 71

CARATTERISTICHE DELL'INFRASTRUTTURA IN PROGETTO:

○ a raso ● rilevato ○ trincea ○ viadotto ○ galleria

FASCE DI PERTINENZA [DPR 142/204 E DPR 459/1999]

| STRADE ESISTENTI E ASSIMILABILI TIPO DI STRADA | FASCIA PERT. | STRADE DI NUOVA REALIZZAZIONE TIPO DI STRADA | LINEE FERROVIARIE TIPO | |
|---|---|---|---|---|
| ○ A | ○ A ○ B | ○ A | ● Esistenti | ○ A ● B |
| ○ B | ○ A ○ B | ○ B | ○ Nuove V<= 200 Km/h | ○ A ○ B |
| ○ Ca | ○ A ○ B | ● C1 | ○ Nuove V>= 200 Km/h | |
| ○ Cb | ○ A ○ B | ○ C2 | | |
| ○ Da | | ○ D | | |
| ● Db | | ○ E | | |
| ○ E | | ○ F | | |

| DESTINAZIONE D'USO P.R.G. | LIMITI DI ZONA [dBA] | DAY/NIGHT |
|---|---|---|
| Zone D art 62: Zone di completamento di industrie esistenti | DPR142/2004 | 65/55 |
| | ZONIZZAZIONE COMUNALE Zona industriale | 70/70 |
| | LIMITI DI SOGLIA | 65/55 |

VINCOLO AI SENSI DEL D.LGS 42/2004 E S.M.I. ○

| TIPOLOGIA EDILIZIA DEL RICETTORE | | CARATTERISTICHE DEGLI EDIFICI | |
|---|---|---|---|
| ☒ Residenziale | ○ Abitata | Numero Edifici: | 1 |
| ☐ Terziario | ○ Disabitata | Tipo di struttura: | struttura in c.a. |
| ☐ Agricola | ● Costruzione | Stato di conservazione: | ● buono ○ medio ○ cattivo |
| ☐ Produttivo/Industriale | ○ Rudere | Stato dei serramenti: | ● buono ○ medio ○ cattivo |
| ☐ Scuola/Asilo | ○ Altro... | Numero piani (max): | 2 H (max) [m]: 6 |
| ☐ Ospedale/Casa Protetta | Fruizione: | Numero fronti esposti: | 2 |
| ☐ Struttura Socio-Sanitaria | ☐ Diurno | Stima del numero di unità_abitative: | 1 |
| ☐ Altro.. | ☐ Notturno | | |
| | ☐ Altro... | | |

CARATTERISTICHE DEL RICETTORE CON DESTINAZIONE "AGRICOLA"

○ Non attivo ○ Attiv ○ Orticolo ○ Frutticolo ○ Altro..

SORGENTI CAMPI ELETTROMAGNETICI ESISTENTI ○

Tipologia: Distanza minima dalla sorgente [m:]

SORGENTI EMISSIVE IN ATMOSFERA ○

Tipologia: Distanza minima dalla sorgente [m:]

NOTE:

nota vocale data ora

| RICETTORE: | BR049 |
|---|---|

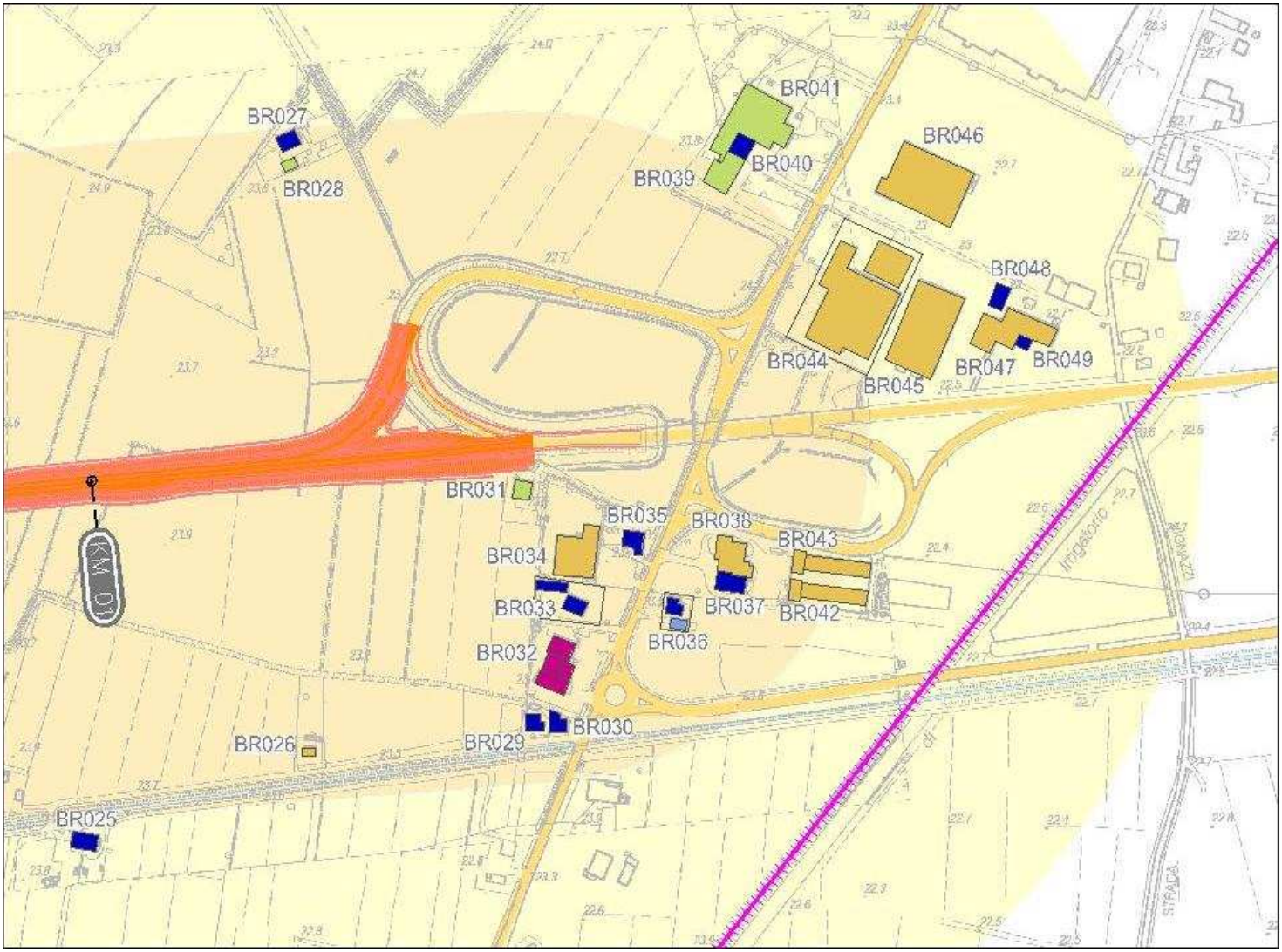


Stralcio planimetrico: Con localizzazione del ricettore rispetto all'infrastruttura in progetto

Vista da: Sud Ovest

Vista da: Sud Est

| | |
|---|---|
| Località: | SP62 |
| Comune: | Brescello |
| Provincia: | Reggio Emilia |

BR049

Coordinate ricettore(X, Y, Z): X = 1618799.60 Y = 4971846.91 Z = 23

Coordinate punto maggiormente esposto (X, Y, Z): X = 1618793.00 Y = 4971844.71 Z = 23

Distanza minima dall'asse della nuova infrastruttura Autostradale [M]: 372

Distanza minima dalle aree o dalle viabilità di cantiere[M]: 39

CARATTERISTICHE DELL'INFRASTRUTTURA IN PROGETTO:

○ a raso ● rilevato ○ trincea ○ viadotto ○ galleria

FASCE DI PERTINENZA [DPR 142/204 E DPR 459/1999]

| STRADE ESISTENTI E ASSIMILABILI TIPO DI STRADA | FASCIA PERT. | STRADE DI NUOVA REALIZZAZIONE TIPO DI STRADA | LINEE FERROVIARIE TIPO | |
|---|---|---|---|---|
| ○ A | ○ A ○ B | ○ A | ● Esistenti | ● A ○ B |
| ○ B | ○ A ○ B | ○ B | ○ Nuove V<= 200 Km/h | ○ A ○ B |
| ○ Ca | ○ A ○ B | ● C1 | ○ Nuove V>= 200 Km/h | |
| ○ Cb | ○ A ○ B | ○ C2 | | |
| ○ Da | | ○ D | | |
| ● Db | | ○ E | | |
| ○ E | | ○ F | | |

| DESTINAZIONE D'USO P.R.G. | LIMITI DI ZONA [dBA] | DAY/NIGHT |
|---|---|---|
| Zone D art 62: Zone di completamento di industrie esistenti | DPR142/2004 | 65/55 |
| | ZONIZZAZIONE COMUNALE Zona industriale | 70/70 |
| | LIMITI DI SOGLIA | 65/55 |

VINCOLO AI SENSI DEL D.LGS 42/2004 E S.M.I. ○

| TIPOLOGIA EDILIZIA DEL RICETTORE | | CARATTERISTICHE DEGLI EDIFICI | |
|---|---|---|---|
| ☒ Residenziale | ● Abitata | Numero Edifici: | 1 |
| ☐ Terziario | ○ Disabitata | Tipo di struttura: | struttura in c.a. |
| ☐ Agricola | ○ Costruzione | Stato di conservazione: | ● buono ○ medio ○ cattivo |
| ☐ Produttivo/Industriale | ○ Rudere | Stato dei serramenti: | ● buono ○ medio ○ cattivo |
| ☐ Scuola/Asilo | ○ Altro... | Numero piani (max): | 2 H (max) [m]: 6 |
| ☐ Ospedale/Casa Protetta | Fruizione: | Numero fronti esposti: | 2 |
| ☐ Struttura Socio-Sanitaria | ☒ Diurno | Stima del numero di unità_abitative: | 1 |
| ☐ Altro.. | ☒ Notturno | | |
| | ☐ Altro... | | |

CARATTERISTICHE DEL RICETTORE CON DESTINAZIONE "AGRICOLA"

○ Non attivo ○ Attiv ○ Orticolo ○ Frutticolo ○ Altro..

SORGENTI CAMPI ELETTROMAGNETICI ESISTENTI ○

Tipologia: Distanza minima dalla sorgente [m:]

SORGENTI EMISSIVE IN ATMOSFERA ○

Tipologia: Distanza minima dalla sorgente [m:]

NOTE:

La casa è abitata ma moentaneamente non utilizzata

nota vocale data ora