

REGIONE BASILICATA **PROVINCIA DI POTENZA** **COMUNE DI FORENZA E PALAZZO SAN GERVASIO**



Denominazione impianto: **FORENZA E PALAZZO SAN GERVASIO**

Ubicazione: **Comune di Forenza (PZ) e Palazzo San Gervasio (PZ)** Foglio: vari
Particelle: varie

PROGETTO DEFINITIVO
di un parco eolico della potenza complessiva pari a 33,6 MW, delle opere connesse e delle infrastrutture indispensabili da ubicarsi in agro dei comuni di Forenza (PZ), Palazzo San Gervasio (PZ), Maschito (PZ), Venosa (PZ) e Montemilone (PZ).

PROPONENTE
Forenza Wind FORENZA WIND SRL
Sede Legale: Corso Italia n. 27 - 39100 Bolzano (BZ)
Partita IVA: 03107070215
pec:forenzawind@emsmail.it

ELABORATO **CARTA IDROGEOLOGICA** Tac. n° A.16.a.10.
Scala 1:10.000

N	Data	Motivo	Eseguito	Verificato	Approvato
Rev 0	Febbraio 2022	Stipata per avvio del procedimento di VIA nel ambito del provvedimento unico in materia ambientale ai sensi dell'Art. 27 del D.lgs. 152/2006 e s.m.s.			

PROGETTAZIONE
Dott. Ing. SAVERIO GRAMEGNA
Via CADUTI DI MASSERA, 179
70022 - ALZANO (BA)
Ordine degli Ingegneri di Bari n. 8443
PEC: savorio.gramegna@ingpec.it
Cell. 3286823900

Di GIORGI ANTONIETTA CILIBRIELLO
Studio Tecnico Geologia, Energia & Ambiente
Via Albani, snc
80023 - Genzano di Lucania (PZ)
agorah@gmail.com
mob. 3472448562

SPAZIO RISERVATO AGLI ENTI

TUTTI I DIRITTI SONO RISERVATI. LA RIPRODUZIONE ANCHE PARZIALE DEL DISEGNO È VIETATA

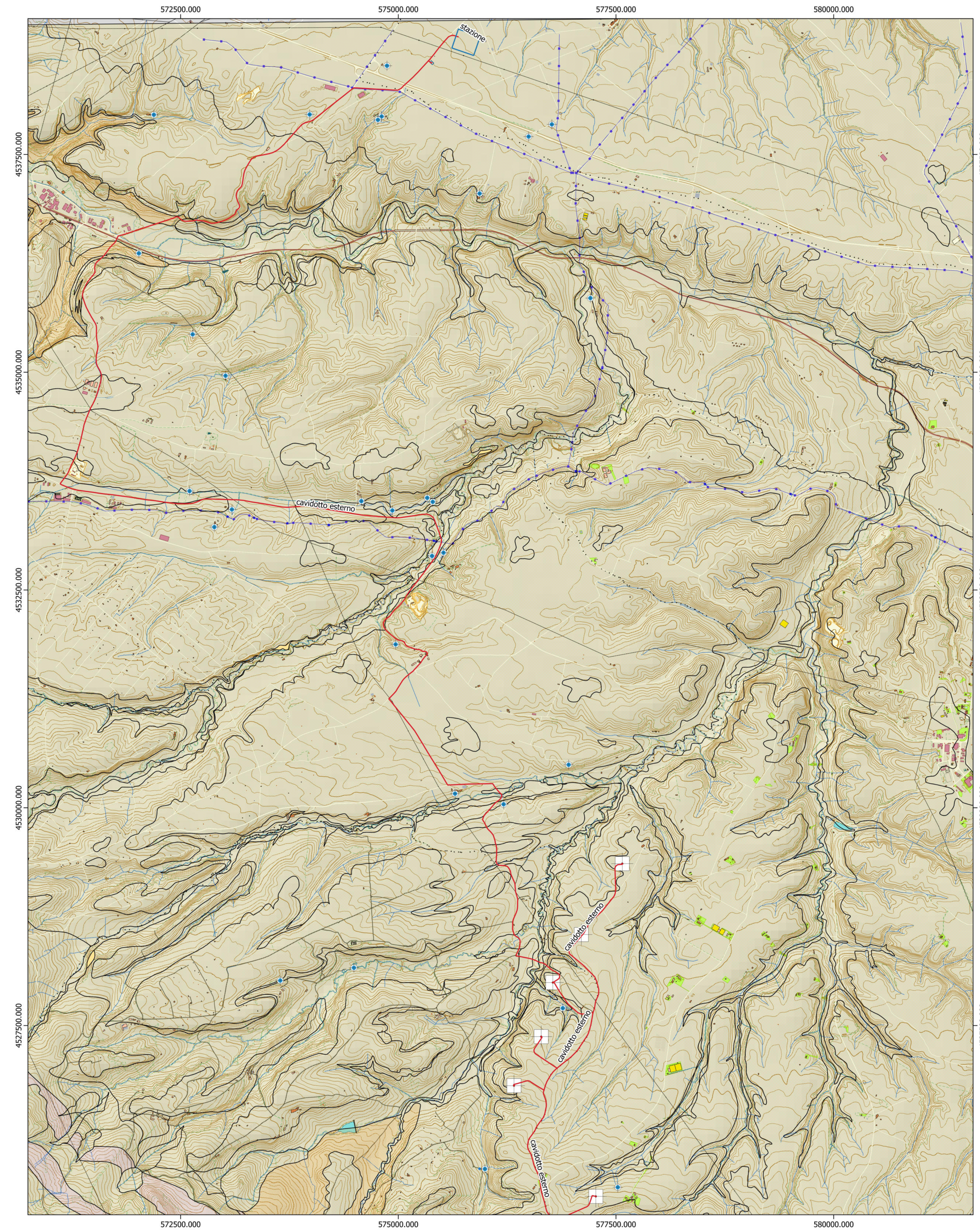
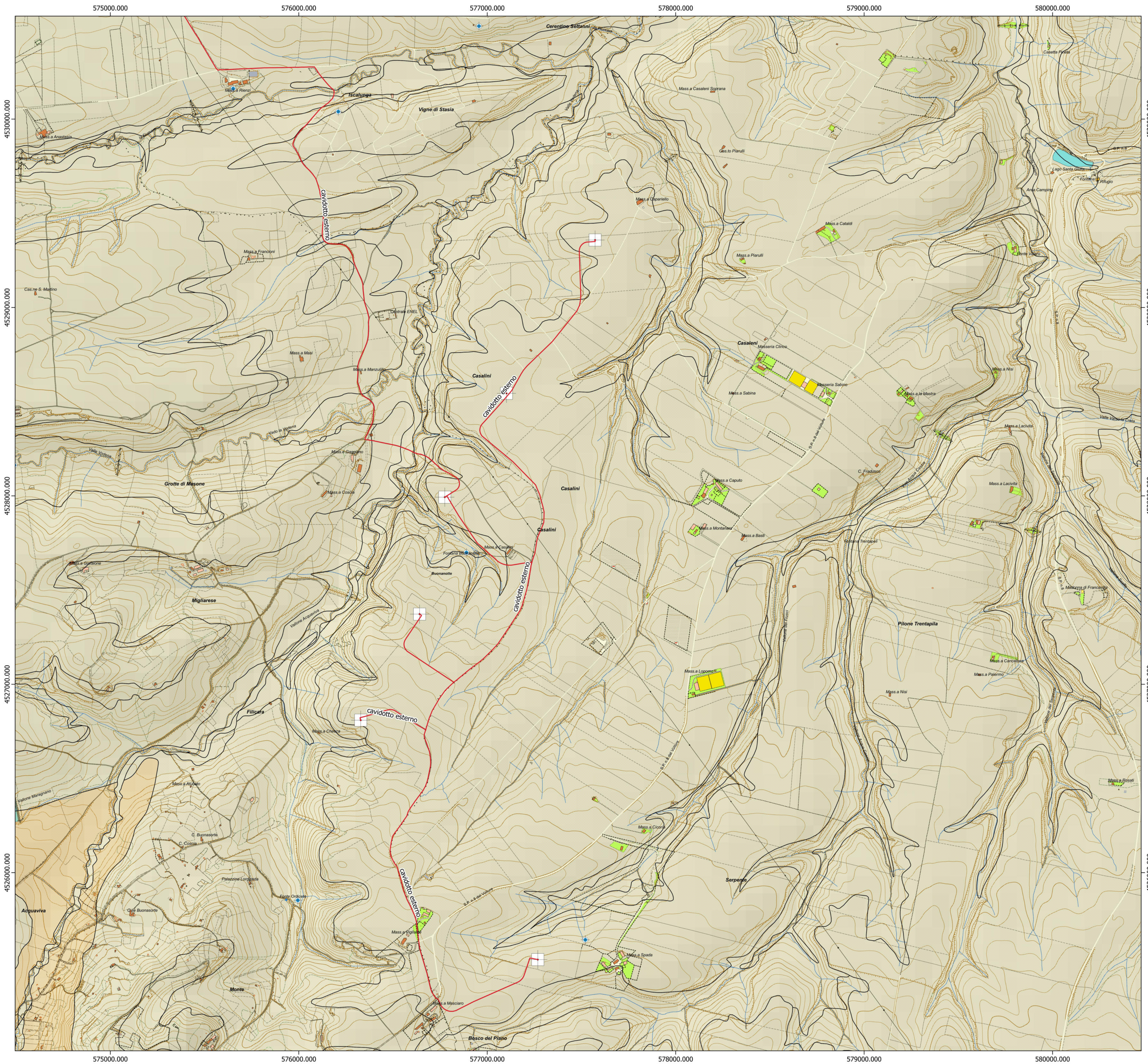

 aerogeneratori

opere connesse

 cavidotto esterno

 stazione Terna

Unità Idrogeologiche

 unità media-alta permeabilità

 unità a bassa permeabilità

 unità bassa permeabilità fino ad impermeabile

 pozzi e/o sorgenti

 reticolo idrografico