

REGIONE BASILICATA		PROVINCIA DI POTENZA		COMUNE DI FORENZA E PALAZZO SAN GERVASIO	
Denominazione impianto:		FORENZA E PALAZZO SAN GERVASIO			
Ubicazione:		Comune di Forenza (PZ) e Palazzo San Gervasio (PZ)		Foglio: vari Particelle: varie	
PROGETTO DEFINITIVO					
di un parco eolico della potenza complessiva pari a 33,6 MW, delle opere connesse e delle infrastrutture indispensabili da ubicarsi in agro dei comuni di Forenza (PZ), Palazzo San Gervasio (PZ), Maschito (PZ), Venosa (PZ) e Montemilone (PZ).					
PROPONENTE		FORENZA WIND SRL Sede Legale: Corso Italia n. 27 - 39100 Bolzano (BZ) Partita IVA: 03107070215 pec:forenzawind@emsmail.it			
ELABORATO		PLANIMETRIA CON UBICAZIONI INDAGINI GEONOSTICHE		Tacc. n° A.16.a.7. Scala 1:10.000	
Approvamenti		N		Data	
Rev 0		Febbraio 2022		Motivo	
				stanza per l'atto del provvedimento di VIA nel ambito del provvedimento unico in materia ambientale ai sensi dell'Art. 27 del D.Lgs. 152/2006 e ss. mm. ll.	
Eseguito		Verificato		Approvato	
PROGETTAZIONE		Dott. Ing. SAVERIO GRAMEGNA Via CADUTI DI MASSARA, 179 70022 - ALZANO (BA) Ordine degli Ingegneri di Bari n. 8443 PEC: savorio.gramegna@ingegneri.it Cell. 3286823900		SPAZIO RISERVATO AGLI ENTI	
Di Grotti ANTONIETTA CILIBRELLI Studio Tecnico Geologia, Energia & Ambiente Via Albani, snc 80033 - Genzano di Lucania (PZ) opgrob@gmail.com mob. 3472848562					
TUTTI I DIRITTI SONO RISERVATI. LA RIPRODUZIONE ANCHE PARZIALE DEL DISEGNO È VIETATA					

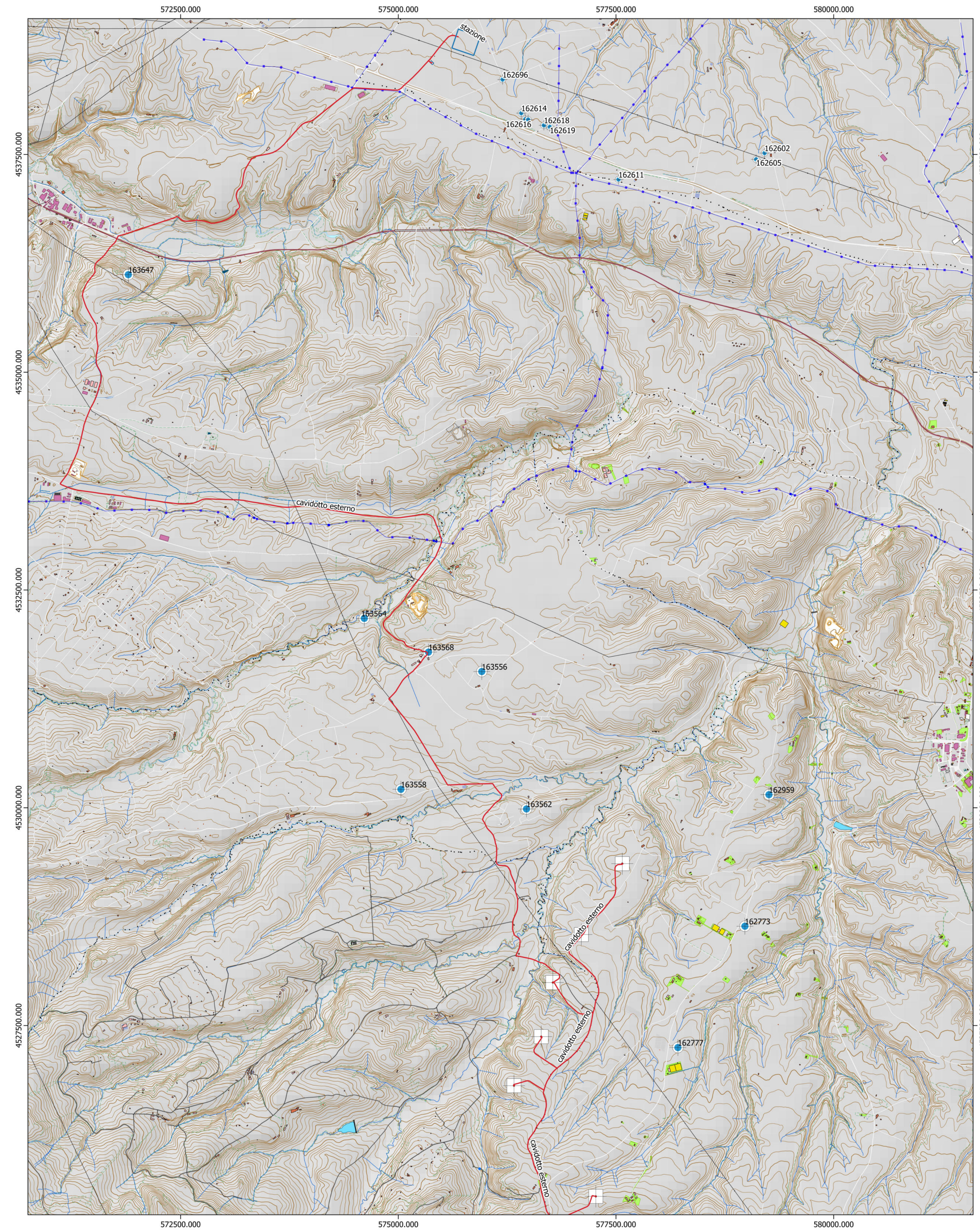
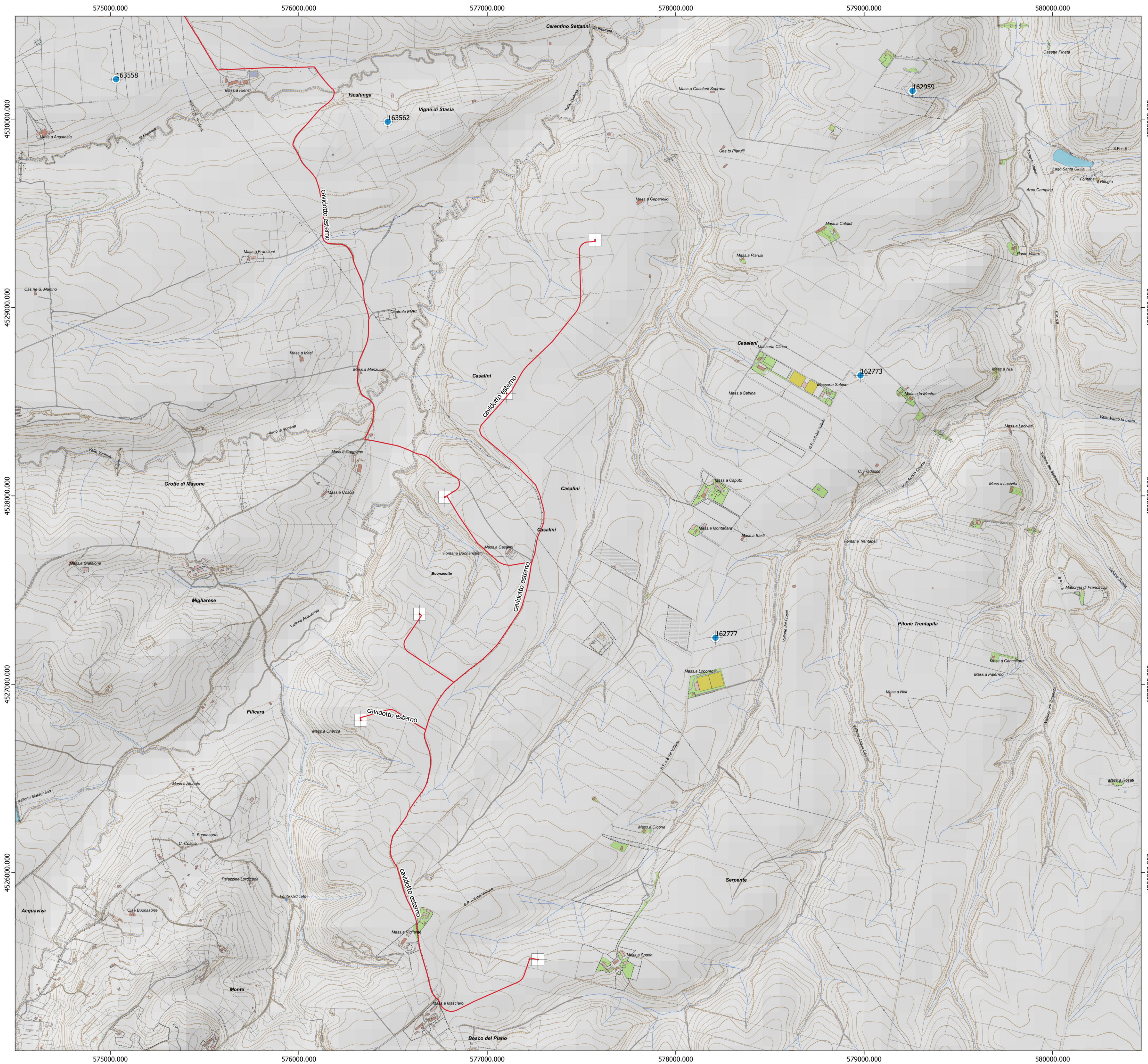

	aerogeneratori
	opere connesse all'impianto
	cavidotto esterno
	stazione Terna
	Pozzo con stratigrafia da archivio nazionale delle indagini del sottosuolo ISPRA