SEZIONI LONGITUDINALI

WTG N. 08

WTG N. 09

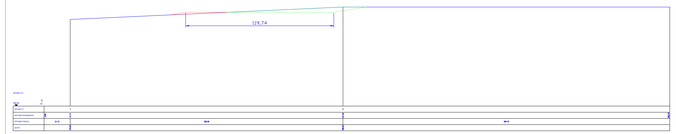

WTG N. 10

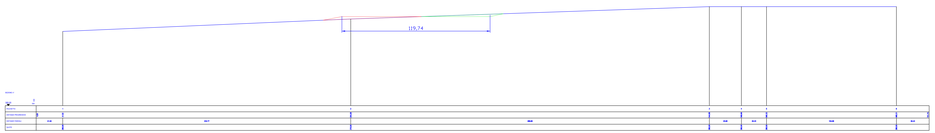

WTG N. 11

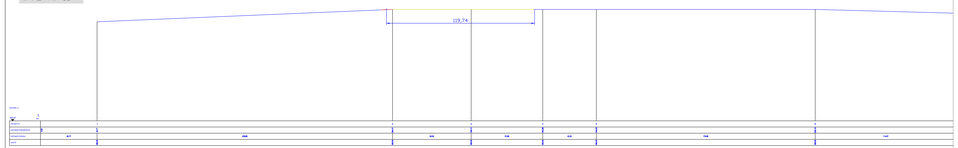

WTG N. 12

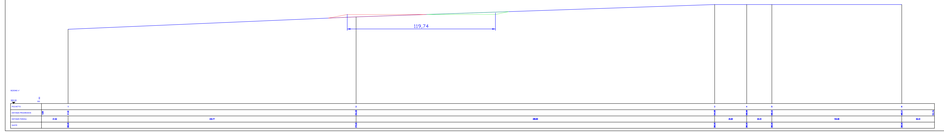

SEZIONI TRASVERSALI

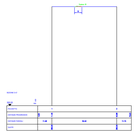

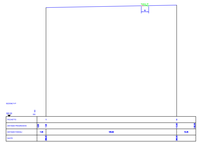

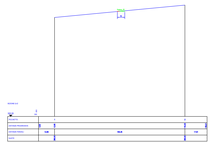

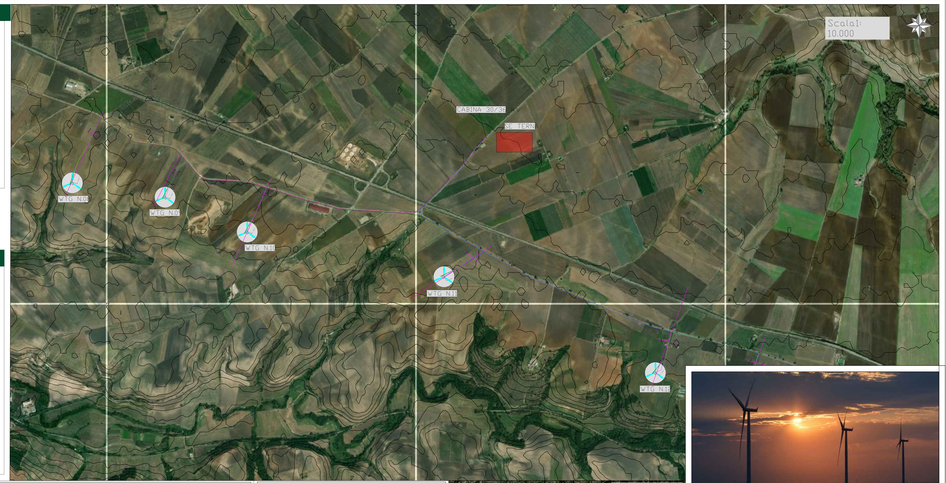

QUANTITA' SEZ. TRASVERSALE

RIF. PALA	NUMERO	SCAVO (MC)	RIPORTO (MC)	LUNGHEZZA (M)	TOTALE SCAVO (MC)	TOTALE RIPORTO (MC)
WTG n.01	A-A'	0,99	1,39	121,00	37,46	115,64
	B-B'	0,23	0,52			
WTG n.02	C-C'	0,13	0,26	80,00	11,52	16,81
	D-D'	0,16	0,16			
WTG n.03	E-E'	0,42	1,68	130,00	54,08	218,37
WTG n.04	F-F'	0,13	0,26	330,00	41,25	84,97
	G-G'	0,13	0,26			
WTG n.05	H-H'	0,13	0,26	240,00	30,00	61,80
WTG n.06	I-I'	0,13	0,26	262,00	32,75	67,46
WTG n.07	L-L'	0,13	0,26	188,00	23,50	48,41
WTG n.08	M-M'	0,13	0,26	465,00	58,13	119,74
WTG n.09	N-N'	0,39	0,06	238,00	92,26	15,02
WTG n.10	O-O'	0,13	0,26	275,00	34,38	70,81
WTG n.11	P-P'	0,44	0,08	122,00	54,21	9,36
WTG n.12	Q-Q'	1,14	0,26	40,00	45,57	10,26
WTG n.13	R-R'	0,13	0,26	260,00	32,50	66,95
WTG n.14	S-S'	0,13	0,26	292,00	36,50	75,19
WTG n.15	T-T'	0,13	0,26	42,00	5,25	10,81
WTG n.16	U-U'	0,13	0,26	200,00	25,00	51,50
	V-V'	0,13	0,26			
TOTALE				3.289,00	614,34	1.843,12

QUANTITA' SEZ. LONGITUDINALE

RIF. PALA	NUMERO	SCAVO	RIPORTO
WTG n.01	A-A'	19,38	108,91
WTG n.02	B-B'	335,54	7,42
WTG n.03	B-B'	0,00	0,00
WTG n.04	C-C'	0,00	0,00
WTG n.05	D-D'	384,73	49,03
WTG n.06	E-E'	0,00	0,00
WTG n.07	F-F'	125,60	74,33
WTG n.08	G-G'	0,00	0,00
WTG n.09	H-H'	220,76	34,65
WTG n.10	I-I'	63,28	88,33
WTG n.11	L-L'	0,00	0,98
WTG n.12	M-M'	0,00	0,00
WTG n.13	N-N'	0,00	0,00
WTG n.14	O-O'	0,00	0,00
WTG n.15	P-P'	61,25	129,59
WTG n.16	Q-Q'	52,73	61,50
TOTALE		1263,26	554,74

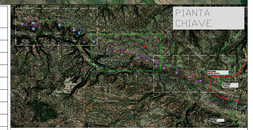

LEGENDA

- LINEE INTERRATE MT 36 KV
- WTG "GAMESA -SIEMENS" MODELLO SG 170
- TIPOLOGIA SEZIONE DI POSA
- AREA FUTURA S.E. TERNA 380/150/36 KV
- NUOVA VIABILITA' DA REALIZZARE
- CABINA UTENTE 36/36 KV

REGIONE BASILICATA - PROVINCIA DI POTENZA - COMUNE DI VENOSA E MONTEMILONE

Titolo del progetto

PROGETTO DI COSTRUZIONE ED ESERCIZIO DI UN IMPIANTO EOLICO DELLA POTENZA DI 99,20 MWp DA REALIZZARSI NEL COMUNE DI VENOSA (PZ), CON LE RELATIVE OPERE DI CONNESSIONE ELETTRICHE CHE INTERSSANO IL COMUNE DI MONTEMILONE

DENOMINATO "BOHEMO"

Proponente

REPSOL VENOSA SRL

VIALE MAS DEL JUNCAR, 10
PALMA DE MALLORCA (PM)
SPAGNA - 07003

Timbro e firma del progettista

Titolo elaborato

SEZIONE VIABILITA'

Codice elaborato

WIND13-EL.B018.E

Stato del progetto

DEFINITIVO

Incaricato

Ordine degli Ingegneri della Provincia di Potenza
Ing. Giuseppe Maria Carlucci
Via Mazzini, 96 - 85100 Potenza
Tel. 0971/442161 - Fax 0971/442161
e-mail: giuseppemariacarlucci@ingpec.eu
cod. fisc. CRLGPM80A17G942Y - P.IVA 01861050765
iscr. all'Ordine degli Ingegneri della Provincia di Potenza al n. 724

Impresaria

intellienergia
S.T.P. S.R.L.
Sede legale: Contrada Macchia snc - 85050 Marsicovetere (PZ)
Sede operativa: Via Mazzini, 96 - 85100 Potenza
Tel. 0971/442161 - Fax 0971/442161
e-mail: info@intellienergia.eu - pec: intellienergia@pec.it
C.F. e P.IVA 01861050765 - Iscr. REA PZ-155311

Rev.	Descrizione	Data	Redatto	Verificato	Approvato
0	EMISSIONE				