

RENDER



FOTO INSERIMENTI

1\_ante\_opera L'area d'intervento vista dalla SP 60 direzione Udine



1\_post opera

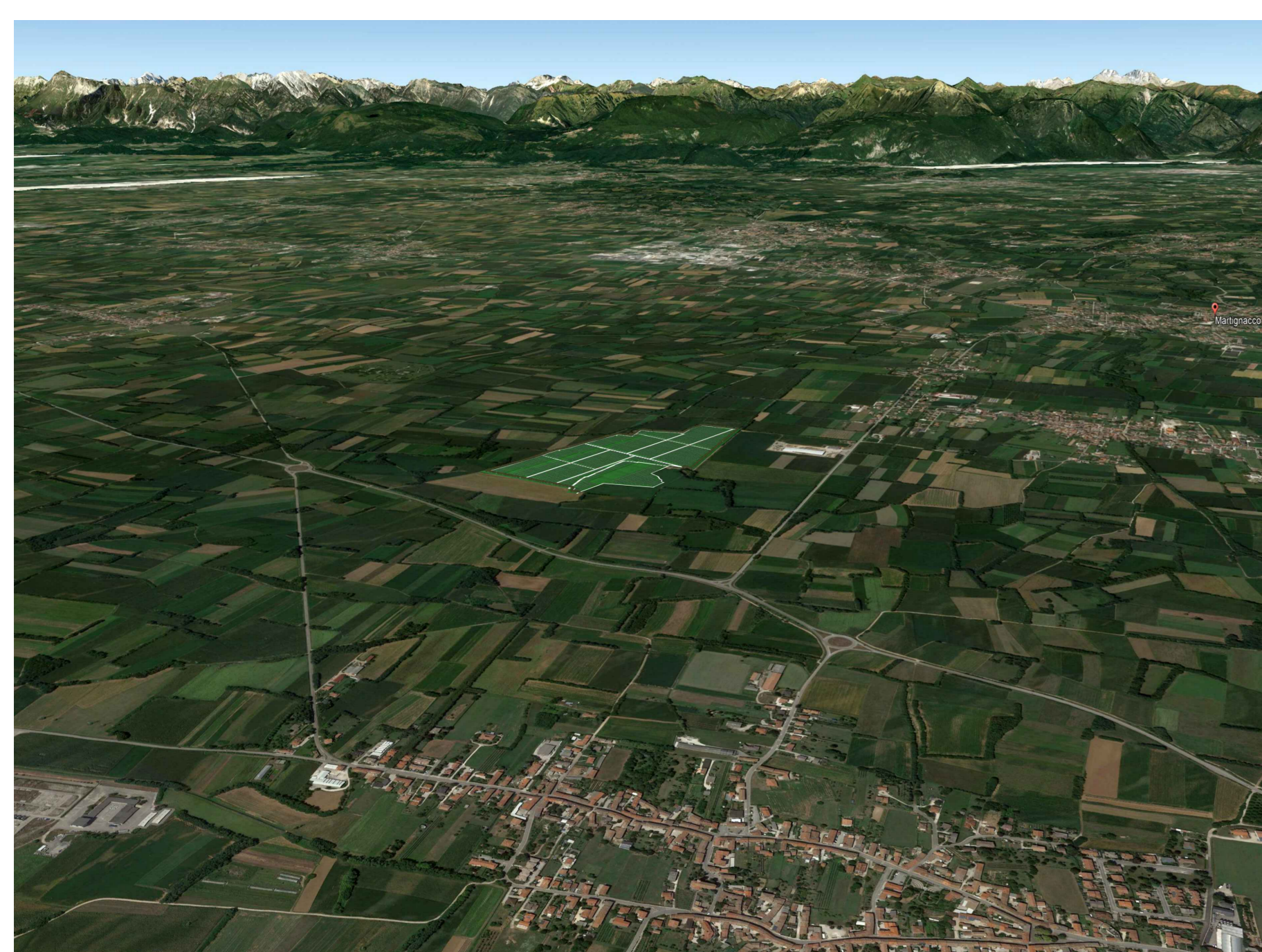
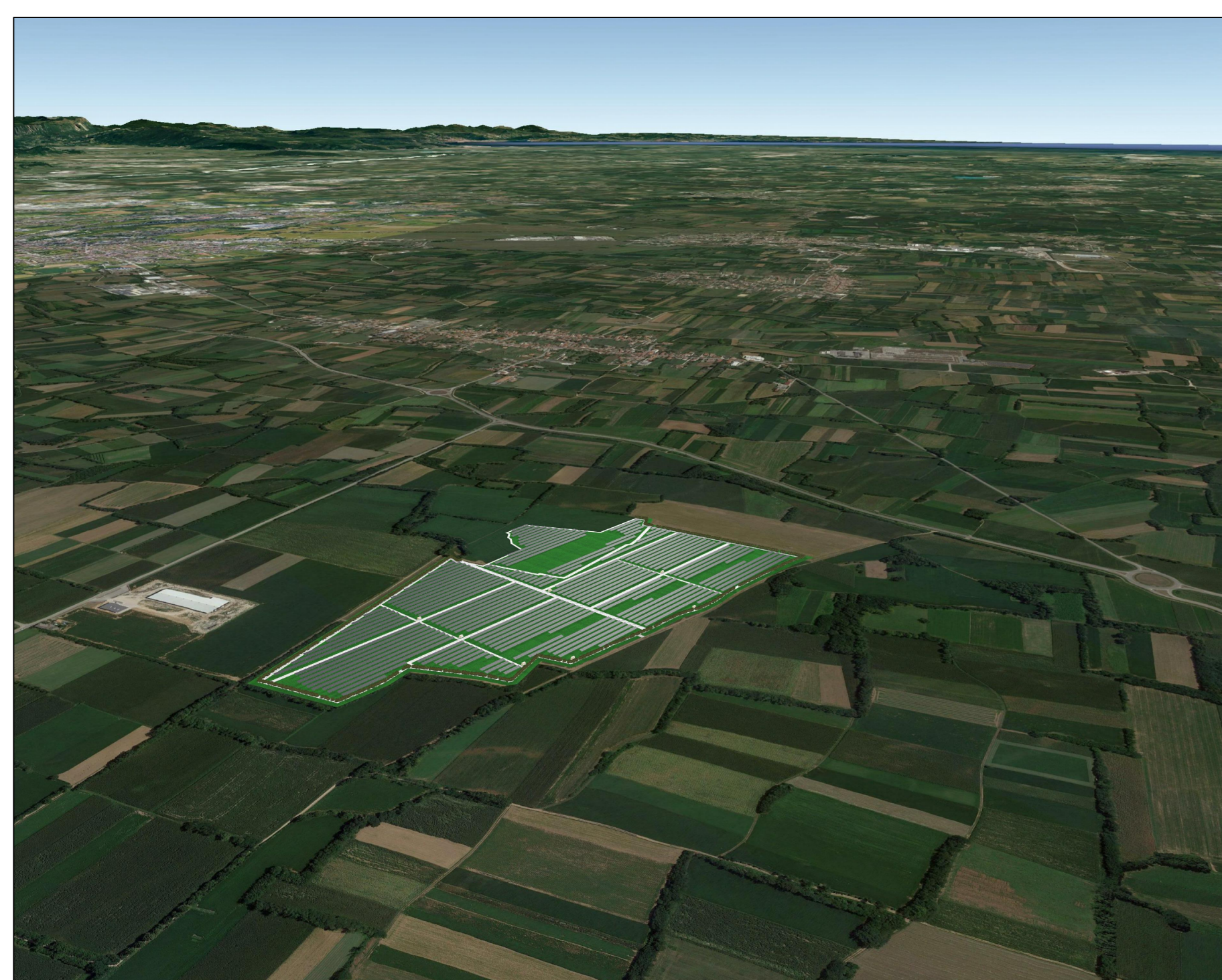

2\_ante\_opera L'area d'intervento vista da via Colloredo di Prato



2\_post opera



3\_ante\_opera L'area d'intervento vista da via Colloredo di Prato



3\_post opera



4\_ante\_opera L'area d'intervento vista dalla viabilità interpodereale



4\_post opera



CARTA DI INTERVISIBILITA'

MAPPA DI INTERVISIBILITA' TEORICA  
 ○ ZONA DI VISIBILITA' TEORICA  
 □ PERIMETRO AREA D'IMPIANTO  
 CLASSI DI INTERVISIBILITA'  
 ■ Non Visibile  
 □ Visibile

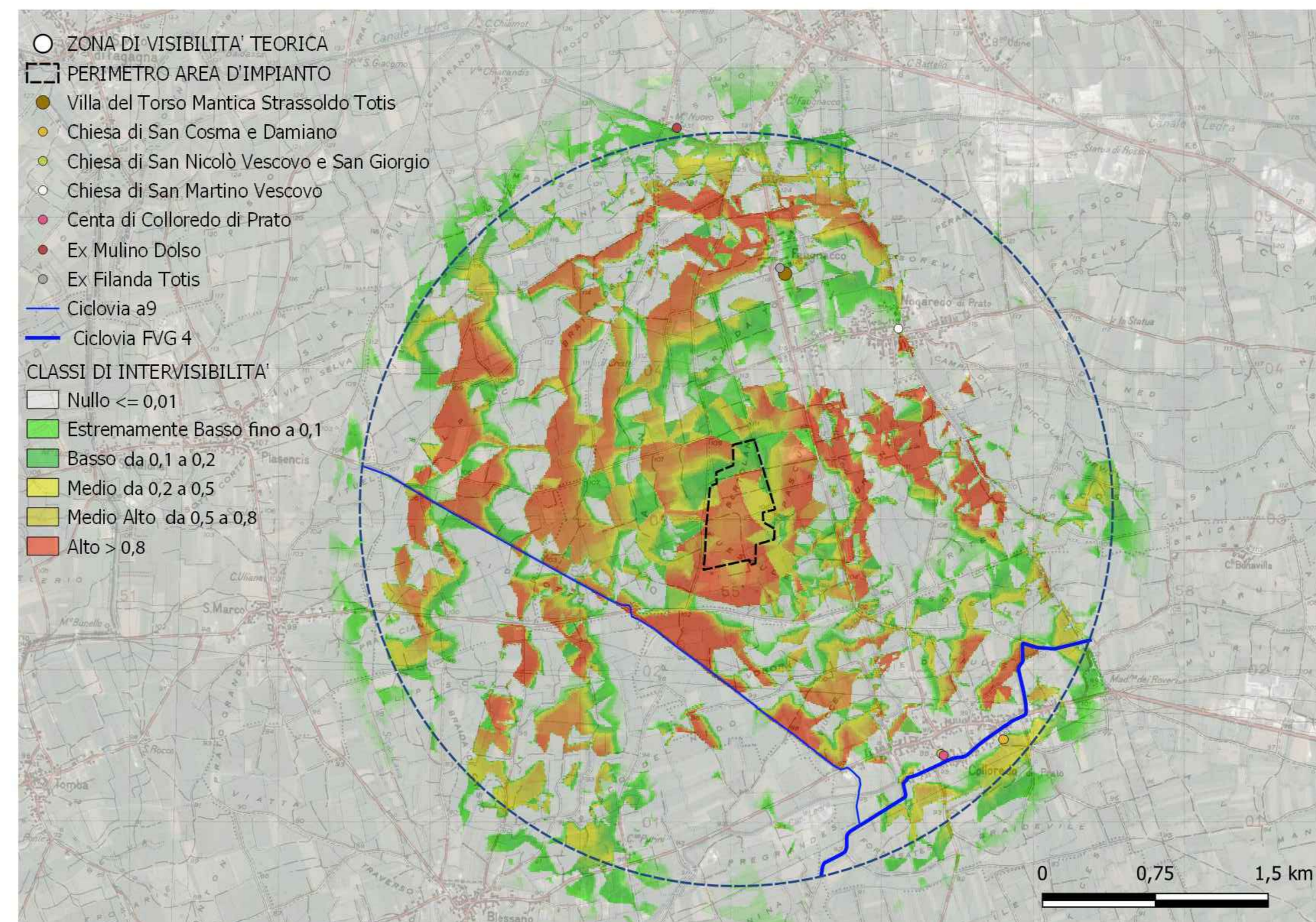
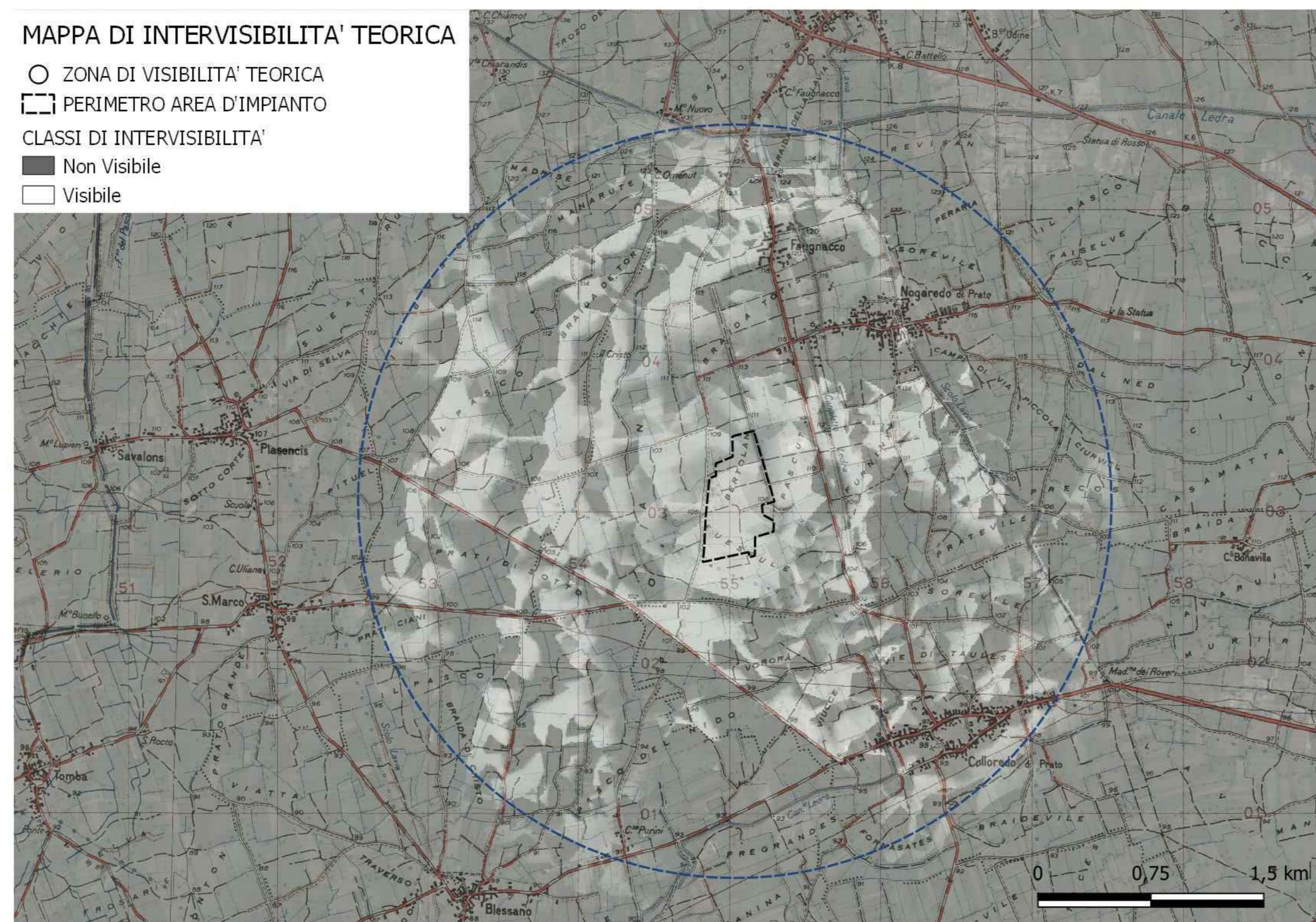

PIANTA CHIAVE



REGIONE  
**FRIULI - VENEZIA GIULIA**  
 COMUNE DI MARTIGNACCO (UD)

ATLAS SOLAR 2 s.r.l.  
 Via Cino Del Duca, 5  
 20122 MILANO (MI)  
 P.IVA 03045640301

PROGETTO PER LA REALIZZAZIONE DI UN IMPIANTO AGRIVOLTAICO CON FOTOVOLTAICO AD INSEGUITORI MONOASSIALI PER LA PRODUZIONE DI ENERGIA ELETTRICA, COMPRESIVO DI IMPIANTO AGRICOLO CON ANNESSO APIARIO, SITO NEL COMUNE DI MARTIGNACCO (UD), FORMATO DA DUE SEZIONI CIASCUNO PER UNA POTENZA NOMINALE MASSIMA DI 9006 KW E POTENZA IN A.C. DI 8250 KW, ALLA TENSIONE RETE DI 20 KV E DELLE RELATIVE OPERE DI RETE RICADENTI NEI COMUNI DI MARTIGNACCO (UD) E FAGAGNA (UD)

PROGETTO DEFINITIVO DELL'IMPIANTO DI PRODUZIONE COMPRESIVO DELLE OPERE DI RETE PER LA CONNESSIONE

ELABORATO

CARTA INTERVISIBILITA'-FOTO INSERIMENTI-RENDER

DATA: 20/10/2021      SCALA : N.D.      aggiornamento :

PROGETTISTI  
 Ing. Niccolò ROSSILLI  
 Ing. Riccardo BALONE  
 CONSULENZE E COLLABORAZIONI  
 Arch. Giancarlo DONATO  
 Dott. Massimo MACCHIAIOLA  
 Ing. Enzo MURETTA  
 Arch. Giancarlo FRASSON  
 Dott. Davide BERAVALLI  
 Prof. Ing. Alessandro COBRI

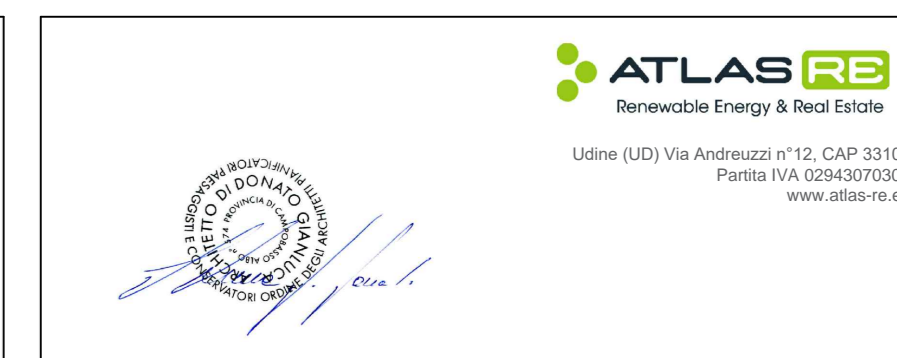

revisione	descrizione	data	DOC
A	RELAZIONE FOTOGRAFICA-CARTA INTERVISIBILITA'-FOTO INSERIMENTI-RENDER	25/11/2021	<b>RP1</b>
B			
C			

Senza vincoli foto e in riproduzione con autorizzazione del presente elaborato