

LEGENDA	
SIMBOLO GRAFICO	DESCRIZIONE
	Area oggetto d'intervento
	Stazione elettrica e Storage
	Linea AT esistente

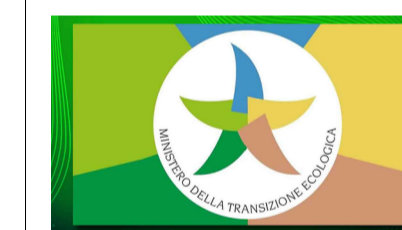

MINISTERO DELLA
TRANSIZIONE
ECOLOGICA



REGIONE
VENETO



COMUNE
DI
ROVIGO

CORTE SAN MARCO

PROGETTO
AGROVOLTAICO
DA 49.004,28 kWp

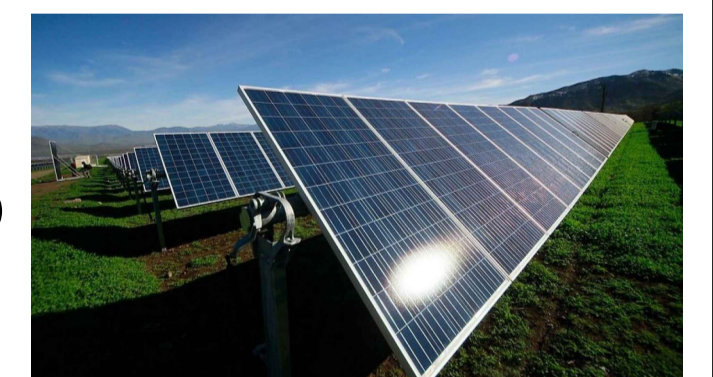

PRESENTAZIONE V.I.A. STATALE
PROGETTO DEFINITIVO



Elaborato: TAV. 07
Oggetto: INQUADRAMENTO TERRITORIALE: INDIVIDUAZIONE AREA DI INTERVENTO SU ORTOFOTO
Project Manager: Ing. Giovanni Cis
Tel. +39 349 0737323
giovanni.cis@ingpec.eu

Studio Ambientale eambiente Tel. +39 041-5093820 www.eambientegroup.com info@eambientegroup.com	Studio Agronomico Sea Tuscia Srl SPIN OFF ACCADEMICO DELL'UNIVERSITA' DELLA TUSCIA Sealtuscia.com info@sealtuscia.com	Studio Geologico & Idraulico SIGEO S.a.s. Tel. +39 0425 4125542 www.sigeo.info amministrazione@sigeo.info	EPC AIEM Group S.r.l. Tel. +39 0425 471055 www.aiemgroup.com info@aiemgroup.com
Progettazione Elettromeccanica S.T.E. Energy S.r.l. Via Sorto 120 - Padova (PD) Tel. +39 049 29 63 900 info@ste-energy.com	Relazione previsionale di impatto acustico Ing. Francesco Tegazzin SIC Studio Tel. +39 340 5860281 info@sicstudio.it	Logistica & Coordinamento Ing. Giuseppe Romani Tel. 333 3009981 ing.romani@gmail.com	Calcoli Strutturali Ing. Stefano Baldo Tel. 349 442244 ing.stefanobaldo@gmail.com

Rev.	Data	Oggetto della revisione	Elaborazione	Verifica	Approvazione
00	Dicembre 2021	Emissione per progetto definitivo	Mihai Bondac	Ing. Giuseppe Romani	Ing. Giovanni Cis

Formato: A1
SCALA: 1:5000

Società proponente: **AGROVOLTAICA S.r.l.**
Via Filipo 21 - 45021 Badia Polesine (RO)
P.IVA: 01601730292 - www.agrovoltaca.it

AGROVOLTAICA