

PIANTA CHIAVE

Scala 1:10.000

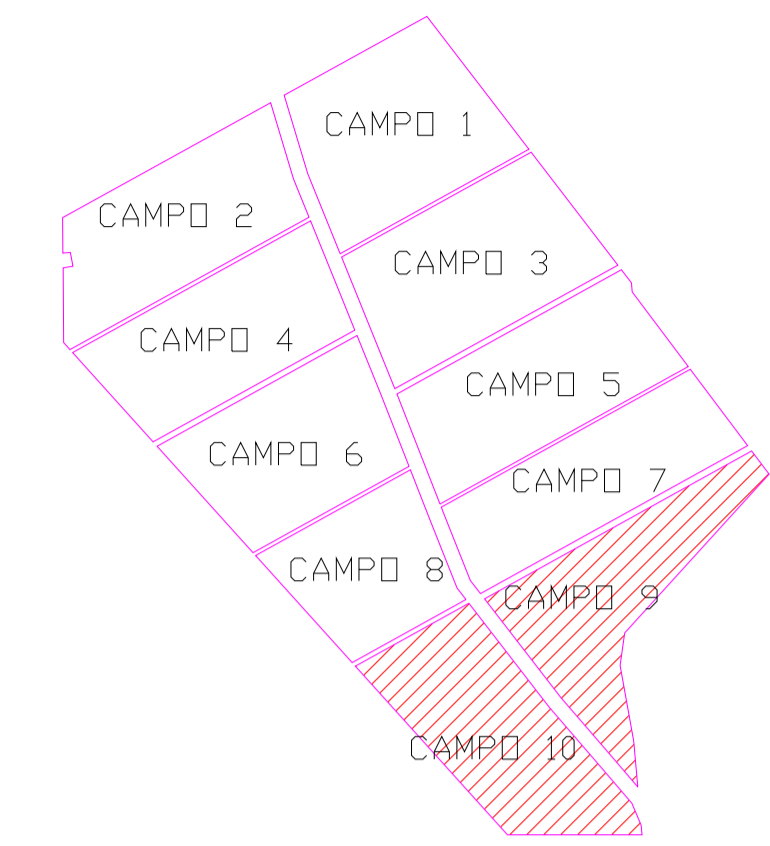

LEGENDA	
SIMBOLO GRAFICO	DESCRIZIONE
	Confine della proprietà
	Metanodotto
	Fascia boscata esistente
	Accesso carrabile
	Recinzione
	Inseguitori mono-assiali di diverse lunghezze
	Inverter per ogni sottocampo
	Volumi di invaso
	Rete di deflusso delle acque meteoriche
	Massciata stradale
	Area verde

**IMPIANTO 10 MT (5060,12 kWp)**  
 moduli 740 Wp  
 PITCH= 5,40 m  
 1 str= 26 moduli= 19,24 kWp  
 108 Tracker da 2 str  
 31 Tracker da 1 str  
 32 Tracker da 1/2 str

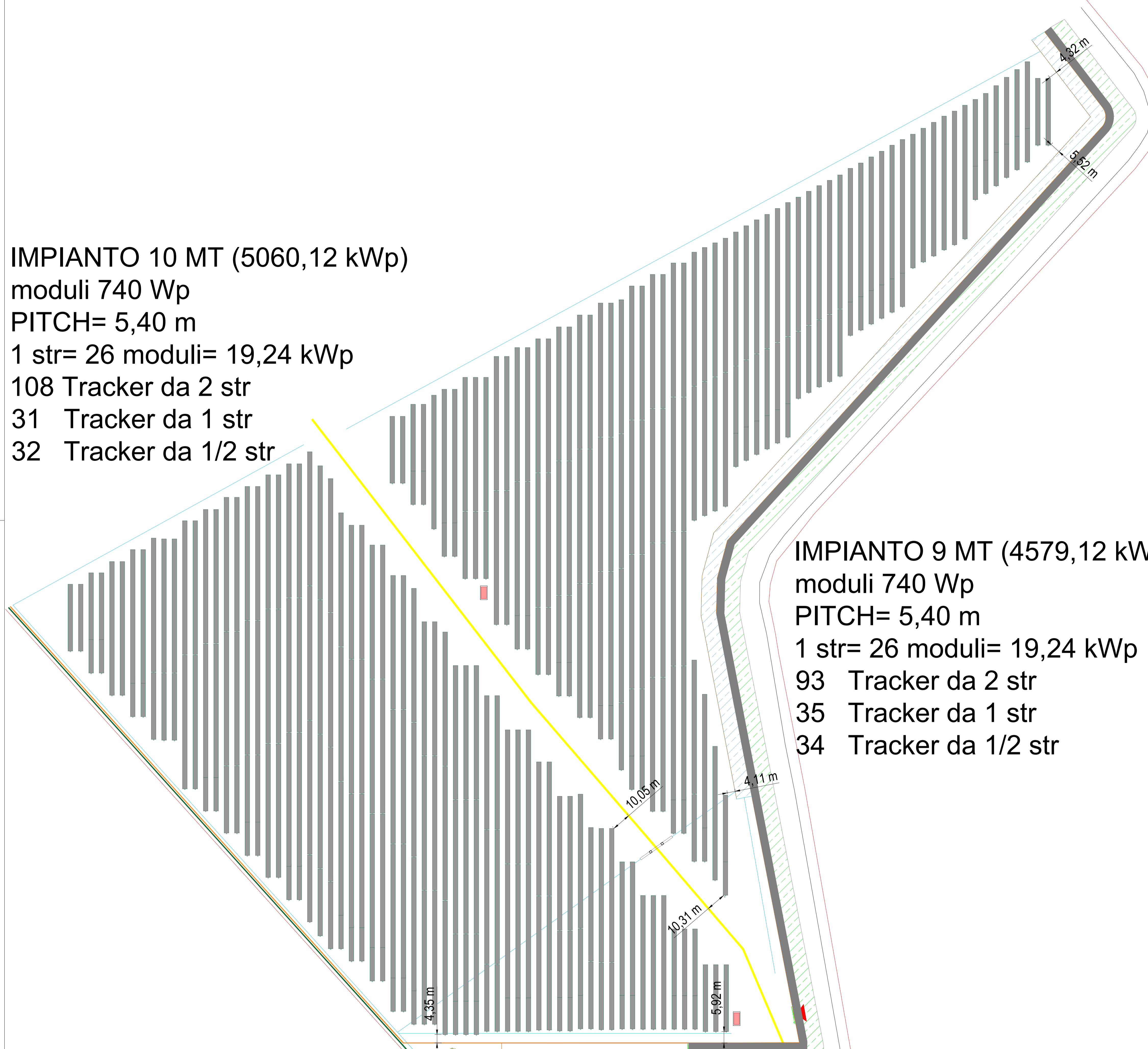

**IMPIANTO 9 MT (4579,12 kWp)**  
 moduli 740 Wp  
 PITCH= 5,40 m  
 1 str= 26 moduli= 19,24 kWp  
 93 Tracker da 2 str  
 35 Tracker da 1 str  
 34 Tracker da 1/2 str



MINISTERO DELLA  
TRANSIZIONE  
ECOLOGICA



REGIONE  
VENETO



COMUNE  
DI  
ROVIGO

CORTE SAN MARCO

**PROGETTO  
 AGROVOLTAICO  
 DA 49.004,28 kWp**

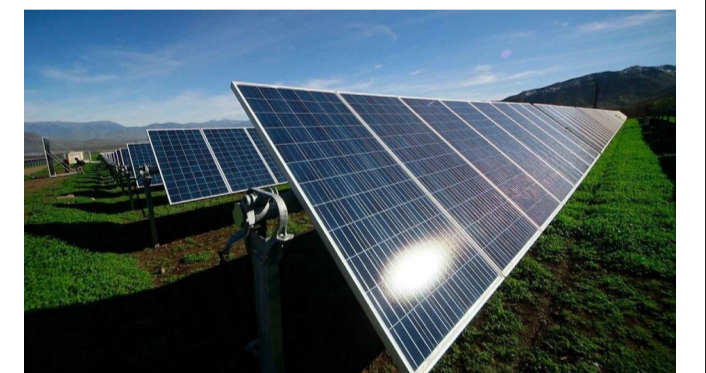

PRESENTAZIONE V.I.A. STATALE  
**PROGETTO DEFINITIVO**



Elaborato: <b>TAV. 10.5</b>	Oggetto: <b>STATO DI PROGETTO: PLANIMETRIA DI DETTAGLIO - SOTTOCAMPI 9-10</b>	Project Manager <b>Ing. Giovanni Cis</b> Tel. +39 349 0737323 giovanni.cis@ingpec.eu			
Studio Ambientale <b>eambiente</b> Tel. +39 041-5093820 www.eambientegroup.com info@eambientegroup.com	Studio Agrotecnico <b>Sea Tuscia Srl</b> SPV ONI ACCADEMICO DELL'UNIVERSITA' DELLA TUSCIA SeaTuscia.com info@seatuscia.com	Studio Geologico & Idraulico <b>SIGEO S.a.s.</b> Tel. +39 0425 4125542 www.sigeo.info amministrazione@sigeo.info			
Progettazione Elettromeccanica <b>S.T.E. Energy S.r.l.</b> Via Sorio 120 - Padova (PD) Tel. +39 049 29 63 900 info@ste-energy.com	Relazione previsionale di impatto acustico <b>Ing. Francesco Tegazzin</b> SIC Studio Tel. +39 340 5860281 info@sicstudio.it	Logistica & Coordinamento <b>Ing. Giuseppe Romani</b> Tel. 333 3009981 ing.gromani@gmail.com			
EPC <b>AIEM Group S.r.l.</b> Tel. +39 0425 471055 www.aiemgroup.com info@aiemgroup.com		Calcoli Strutturali <b>Ing. Stefano Baldo</b> Tel. 349 4422244 ing.stefanobaldo@gmail.com			
Rev.	Data	Oggetto della revisione	Elaborazione	Verifica	Approvazione
00	Dicembre 2021	Emissione per progetto definitivo	Mihai Bondac	Ing. Giuseppe Romani	Ing. Giovanni Cis
Formato:	A1	Società proponente		<b>AGROVOLTAICA S.r.l.</b> Via Filippini 21 - 45021 Badia Polesine (RO) P.IVA: 01601730292 - www.agrovoltica.it	
SCALA:	1:10000				