

Estratto P.R.G.  
Approvato dal C.C 56 del 19/12/202

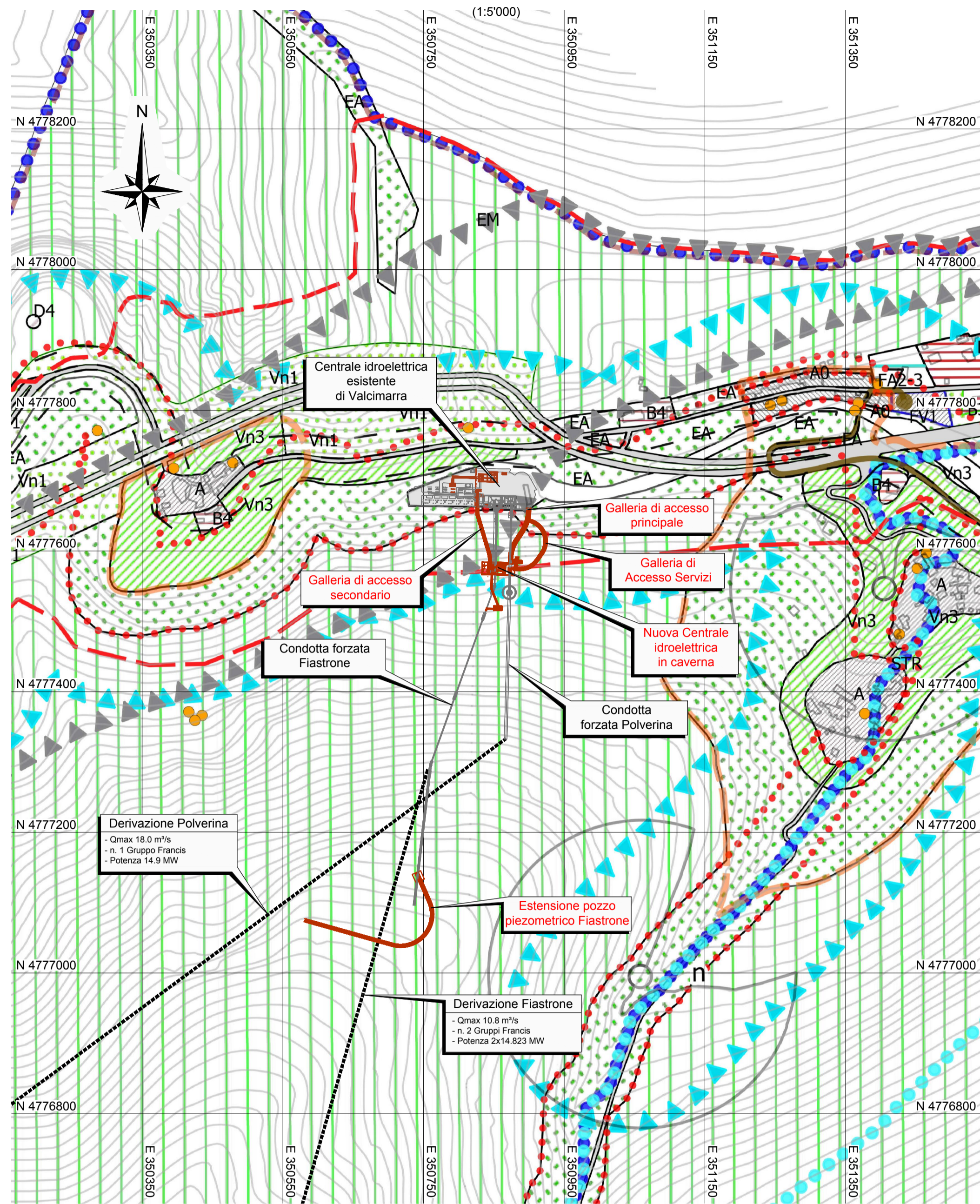

VINCOLI SOVRAORDINATI

- Tutela Integrale dei Centri e Nuclei Storici - Art. 39 NTA del PPAR
- Luoghi di Memoria Storica e Beni da Salvaguardare - Art. 36
- Fasce di Rispetto agli Elettrodotti
- Ambienti delle Gole Calcaree - Gola di Bistocco - Art. 43
- Ambito di Tutela dei corsi d'acqua Art. 37.2 NTA del PRG
- Piste Ciclabili - Art. 25

VINCOLI PAESAGGISTICI

D.LGS 42/2004 Art. 142 c. 1 lettera c

- D.LGS 42/2004 Art. 142 c. 1 lett. "b"
- D.LGS 42/2004 Art. 142 c. 1 lett. "c"
- Decreto PGR 10093 del 23/10/1982
- Decreto PGR 22211 del 03/07/1985

ZONE DEL PIANO REGOLATORE GENERALE

- A - Zone di Interesse Storico Artistico - Art. 10
- A0 - Zone di Risanamento Nuclei Frazionali - Art. 11
- B1 - Zone di Completamento - Art. 12
- B4 - Zone Residenziali in Ambiti di Tutela Integrale del PPAR - Art. 12
- EA - Zone Agricole di Salvaguardia Paesistico Ambientale - Art. 22.2
- EM - Zone Agricole Montane - Art. 22.3
- FA2-3 - Attrezzature di Interesse Comune - Art. 29
- FV1 - Zone a Verde Pubblico - Art. 28
- STR - Zone Adibite a Strade - Art. 25
- Vn1 - Zone di Viabilità - Art. 35
- Vn3 - Zone Verdi di Rispetto - Art. 35

Estratto P.R.G.  
In fase di approvazione

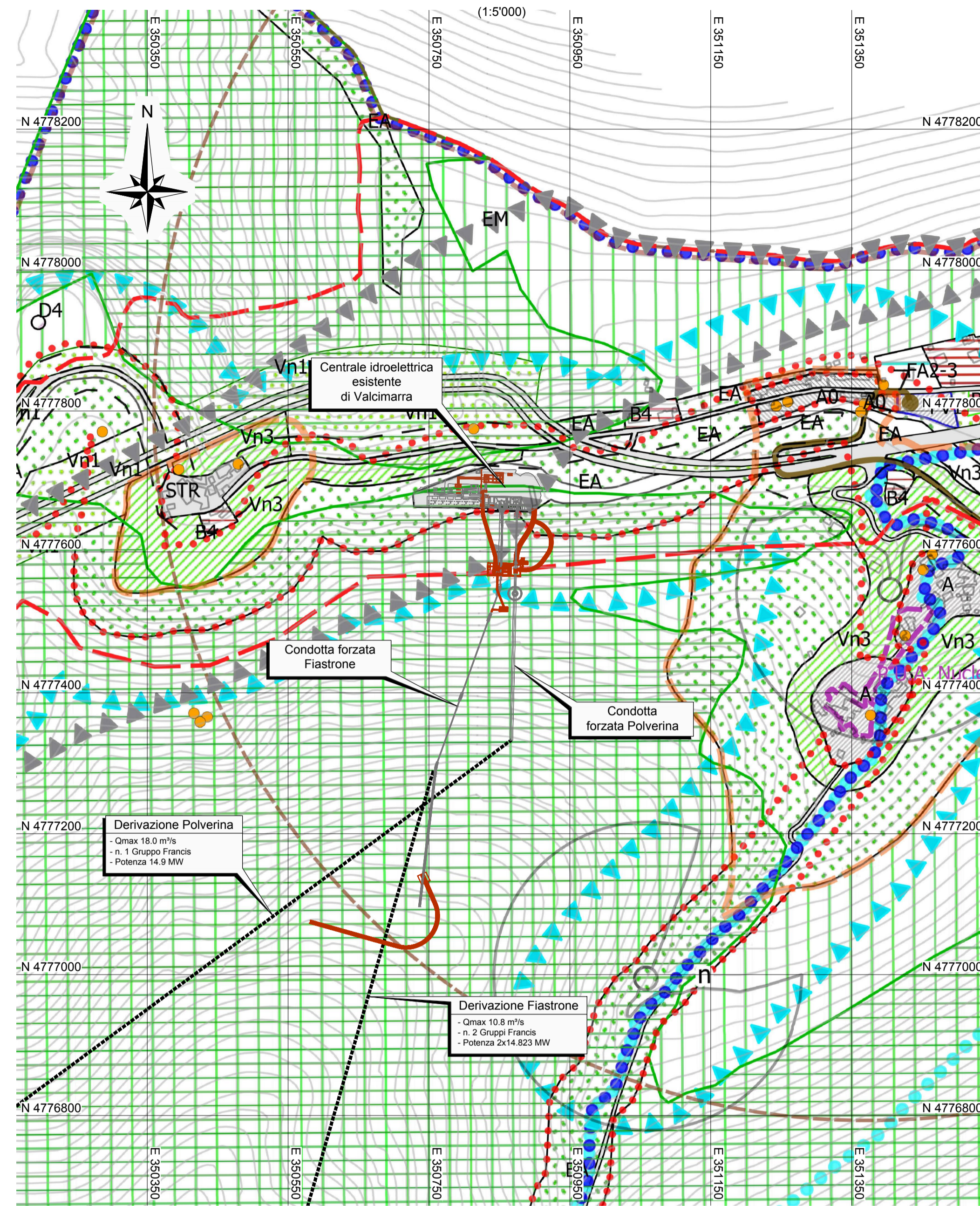

VINCOLI SOVRAORDINATI

- Tutela Integrale dei Centri e Nuclei Storici - Art. 39 NTA del PPAR
- Luoghi di Memoria Storica e Beni da Salvaguardare - Art. 36
- Fasce di Rispetto agli Elettrodotti
- Ambienti delle Gole Calcaree - Gola di Bistocco - Art. 43
- Ambito di Tutela dei corsi d'acqua Art. 37.2 NTA del PRG
- Piste Ciclabili - Art. 25

VINCOLO IDROGEOLOGICO

- Vincolo Idrogeologico R.D. 3267/1923

VINCOLI PAESAGGISTICI

- D.LGS 42/2004 Art. 142 c. 1 lett. "b"
- D.LGS 42/2004 Art. 142 c. 1 lett. "c"
- D.Lgs 42/2004 Art. 136
- Decreto PGR 22211 del 03/07/1985
- Decreto PGR 10093 del 23/10/1982

ZONE DEL PIANO REGOLATORE GENERALE

- A - Zone di Interesse Storico Artistico - Art. 10
- A0 - Zone di Risanamento Nuclei Frazionali - Art. 11
- B1 - Zone di Completamento - Art. 12
- B4 - Zone Residenziali in Ambiti di Tutela Integrale del PPAR - Art. 12
- D4 - Cave - Art. 18
- EA - Zone Agricole di Salvaguardia Paesistico Ambientale - Art. 22.2
- EM - Zone Agricole Montane - Art. 22.3
- FA2-3 - Attrezzature di Interesse Comune - Art. 29
- STR - Zone Adibite a Strade - Art. 25
- Vn1 - Zone di Viabilità - Art. 35
- Vn3 - Zone Verdi di Rispetto - Art. 35

Inquadramento generale

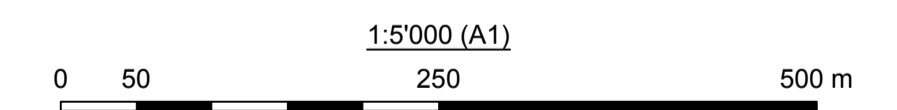
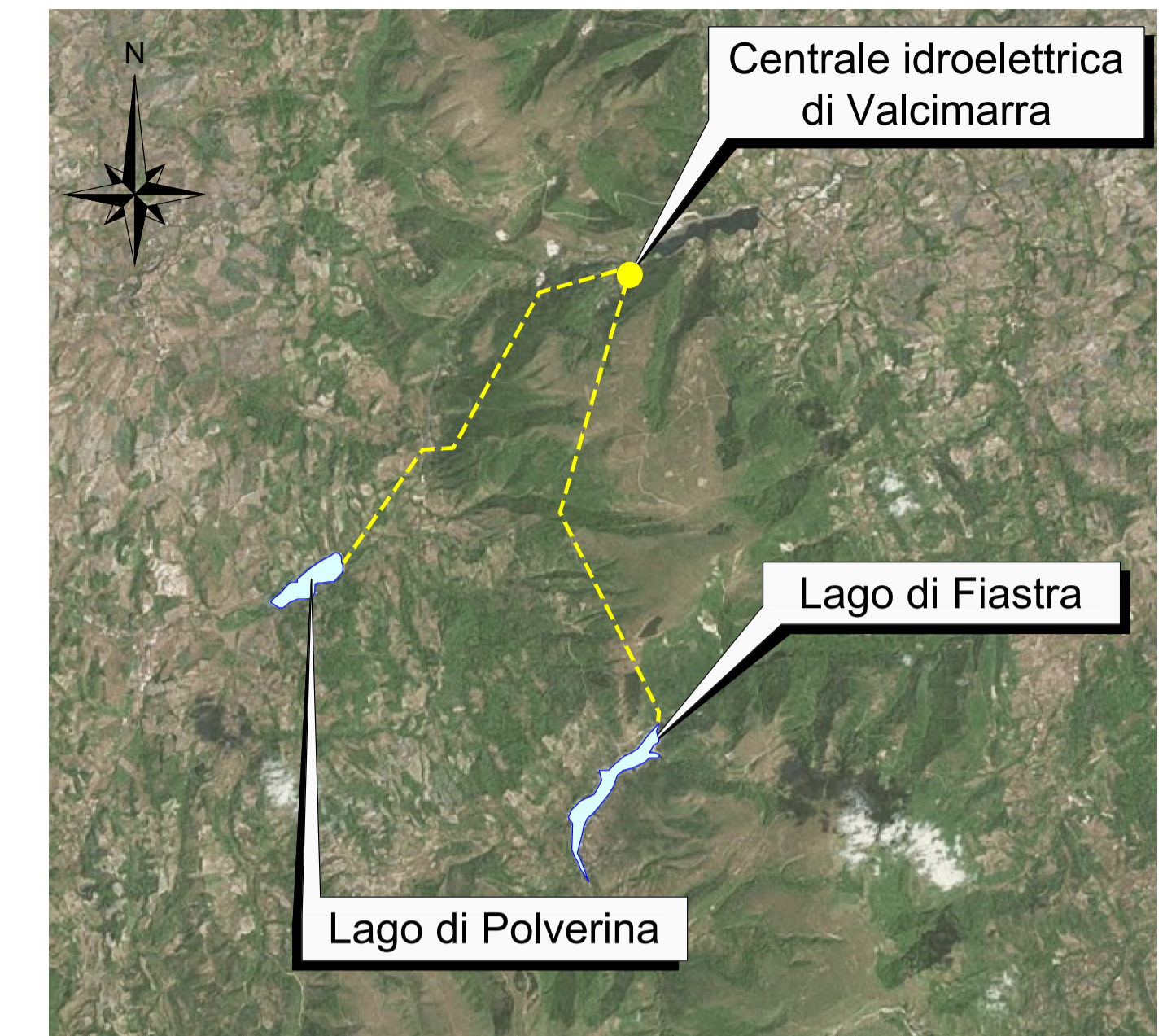

00	07/06/2022	Emissione per Revisione Cliente	L. Bottiglieri	C. Piccini / F. Maugliani	A. Balestra
REV.	DATE	DESCRIPTION	PREPARED	CHECKED	APPROVED
CONTRACTORS LOGO		PROJECT: <b>IMPIANTO DI VALCIMARRA II</b> <b>INSTALLAZIONE DI NUOVO GRUPPO REVERSIBILE</b>			
Lombardi		FILE NAME (EGP CODE): GRE.EEC.D.99.IT.H.17168.00.015.00	LOMBARDI CODE: 021.0047.008-GE-GEN-DW-014		
enel Green Power		CLASSIFICATION: <b>Public</b>	FORMAT: <b>A1</b>	SCALE: <b>1:5'000</b>	PLOT SCALE: <b>1:1</b>
HGT Design & Execution EGP VALIDATION		UTILIZATION SCOPE: <b>Progetto Definitivo per Autorizzazione</b>	TITLE: <b>Estratto del P.U.C. e P.R.G. comunale/i vigente/i comprensivo di stralcio delle rispettive N.T.A.</b>		
VALIDATED BY: <b>G. Ripellino</b>	EGP CODE				
VERIFIED BY: <b>Podio</b>	GROUP	FUNCTION	TYPE	ISSUER	COUNTRY
COLLABORATORS:	<b>GRE</b>	<b>EEC</b>	<b>D</b>	<b>9</b>	<b>9</b>
<b>171680001500</b>					