

INQUADRAMENTO - stato di fatto

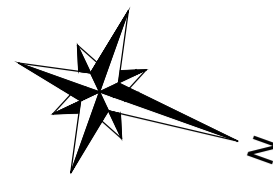

CAMERA VALVOLE POLVERINA - sezione trasversale
scala 1:100

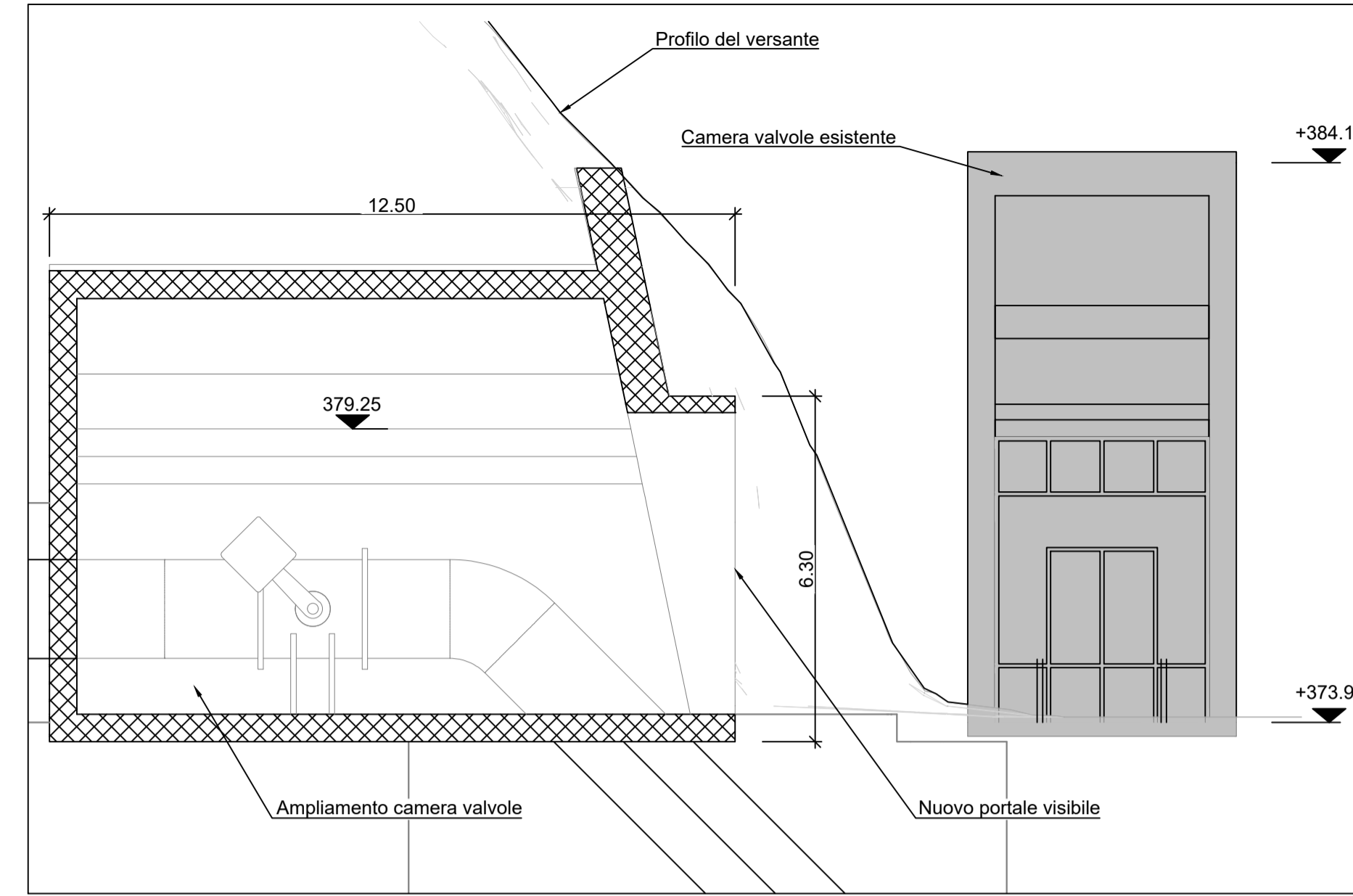

CAMERA VALVOLE POLVERINA - stato di fatto



CAMERA VALVOLE POLVERINA - stato di progetto



INQUADRAMENTO - stato di progetto

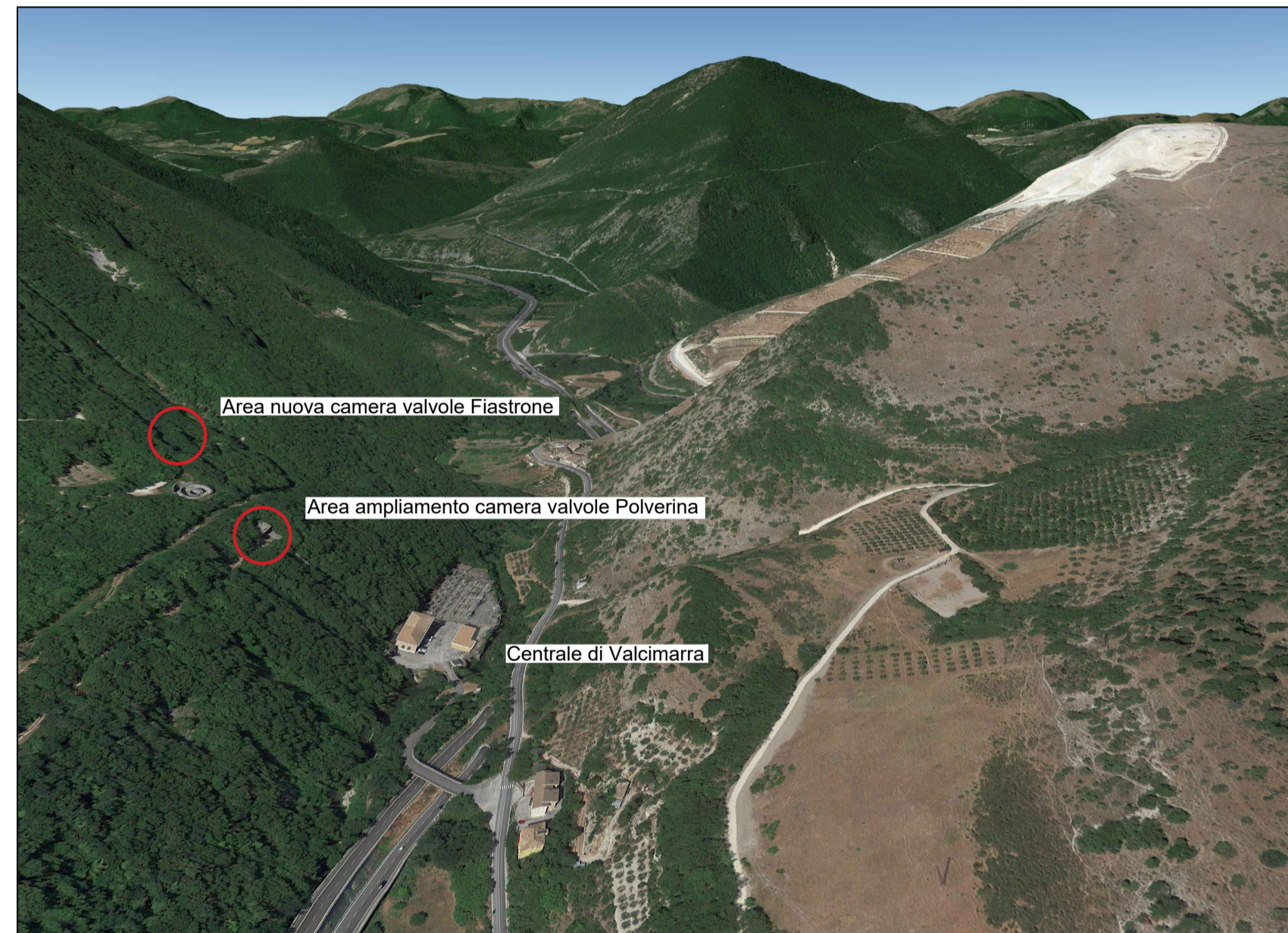

CAMERA VALVOLE FIASTRONE - planimetria
scala 1:100

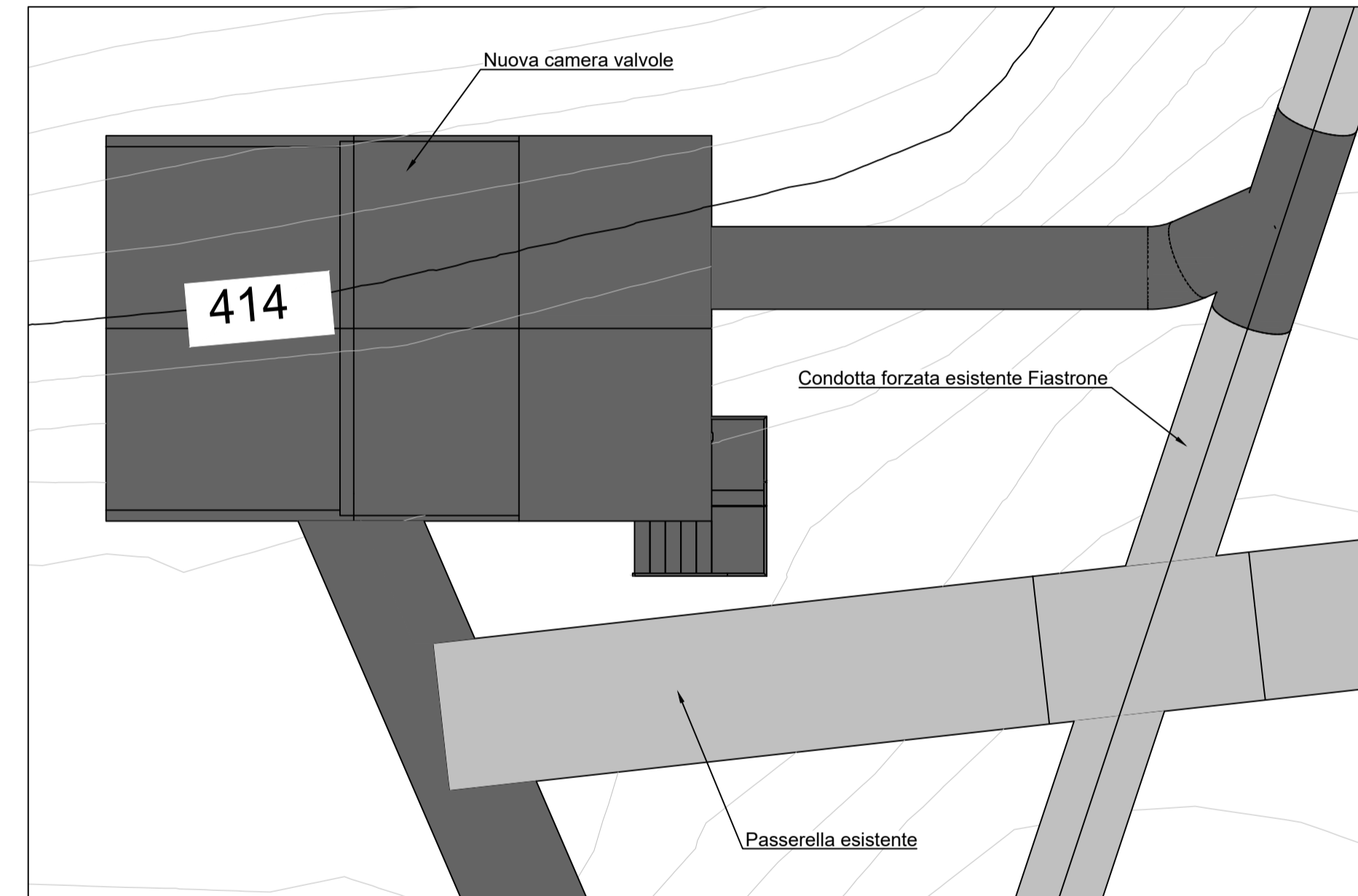

CAMERA VALVOLE FIASTRONE - stato di fatto

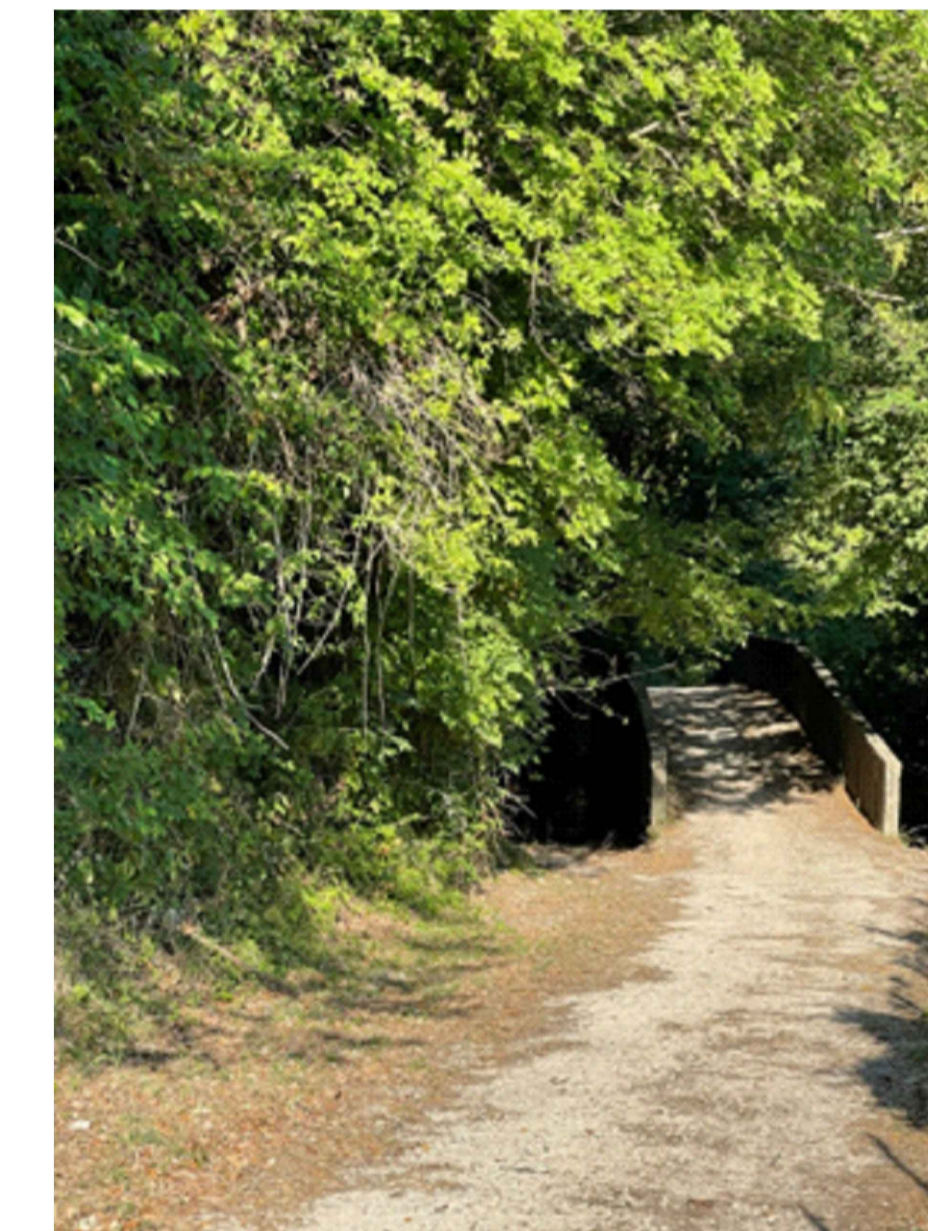

CAMERA VALVOLE FIASTRONE - stato di progetto



VISTA 3D - stato di progetto

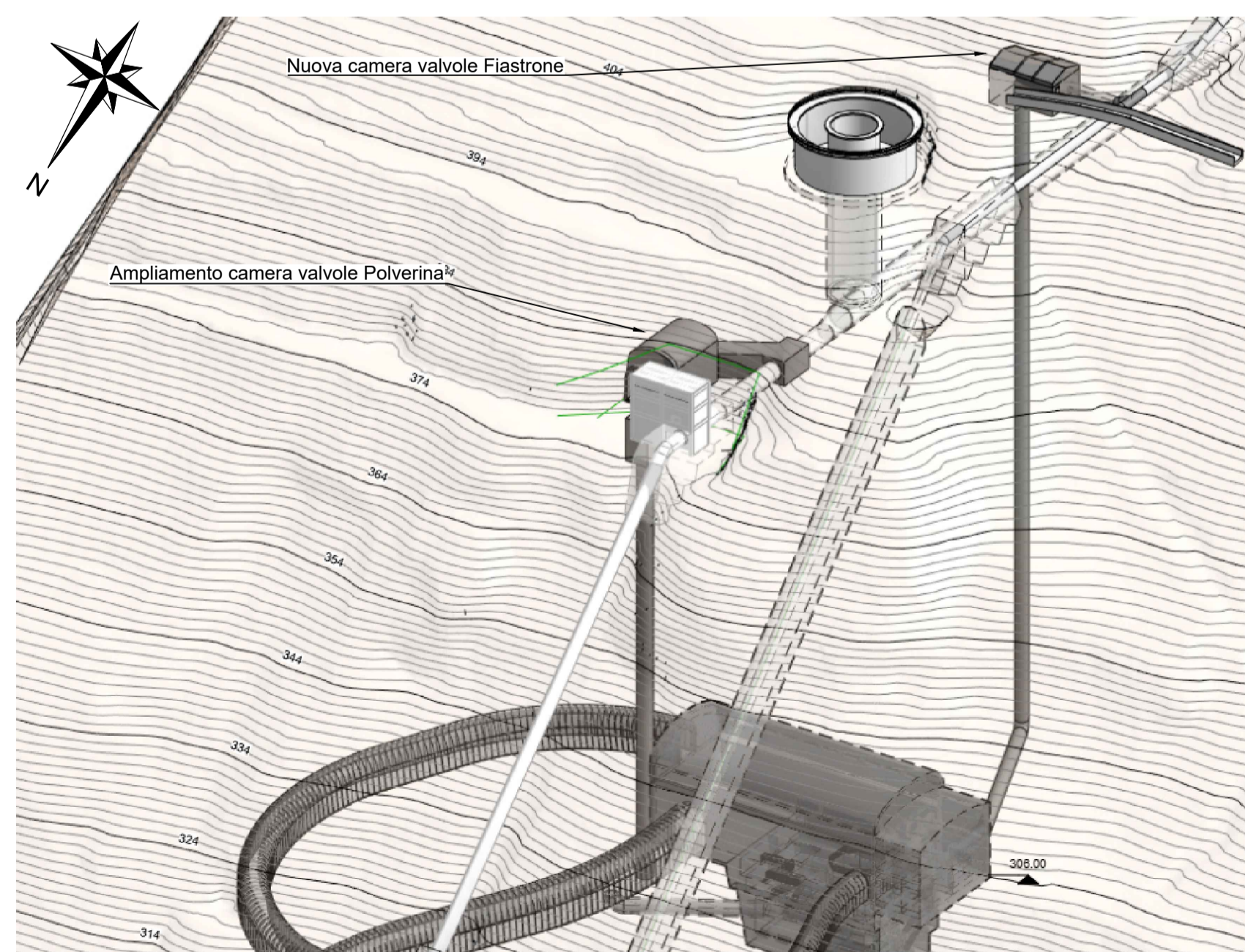

CAMERA VALVOLE FIASTRONE - dettaglio 3d

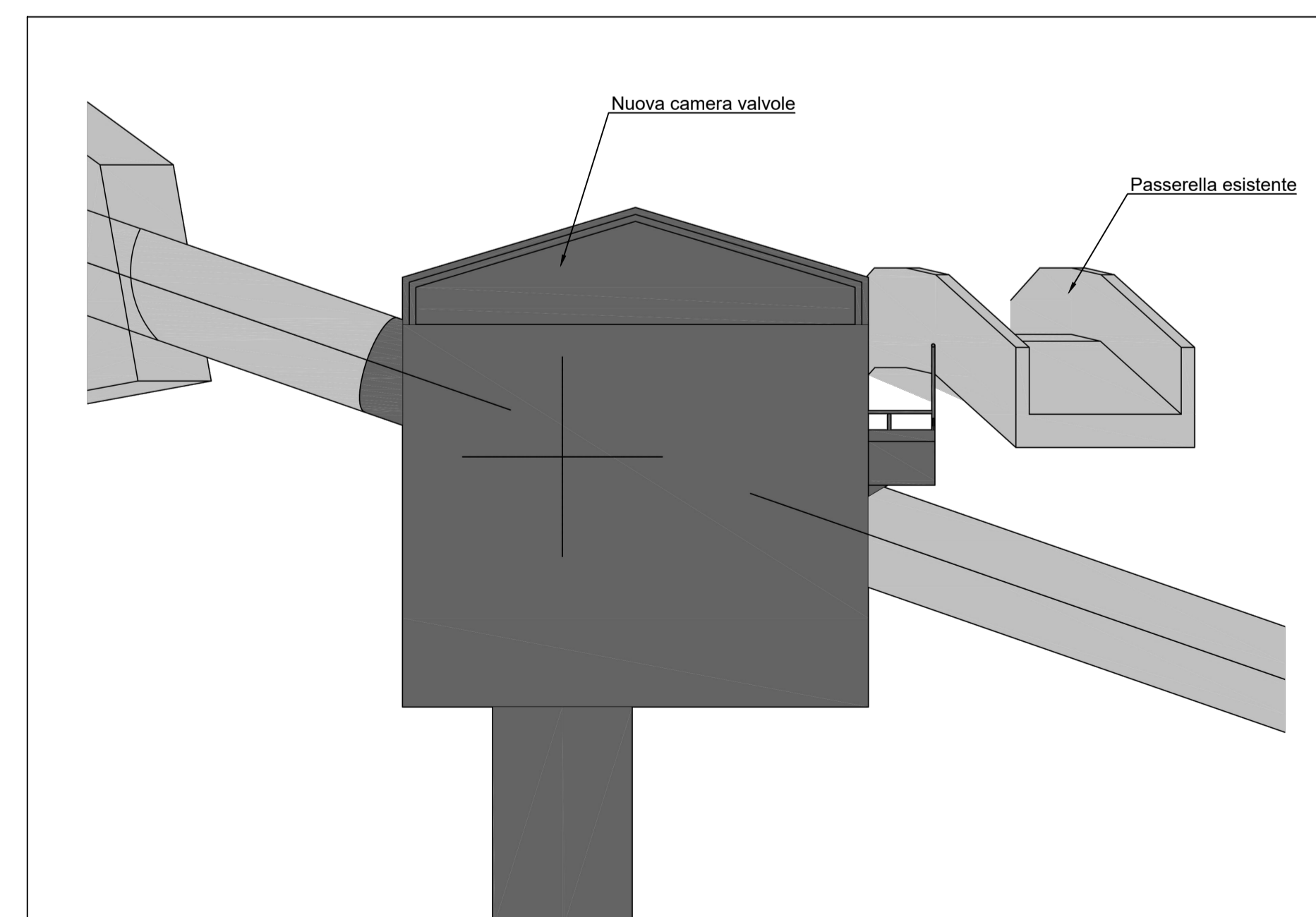

00	30.05.2022	Emissione per revisione Cliente	G.R.A.I.A. SRL	F. Maugliani / C. Piccinin	A. Balestra						
REV.	DATE	DESCRIPTION	PREPARED	CHECKED	APPROVED						
CONTRACTOR'S LOGO		PROJECT:									
		IMPIANTO DI VALCIMARRA II INSTALLAZIONE DI NUOVO GRUPPO REVERSIBILE									
		FILE NAME (EGP CODE): GRE.EEC.D.99.IT.H.17168.00.083.00	LOMBARDI CODE: 2021.0047.008-AM-GEN-DW-062								
CLASSIFICATION: Public		FORMAT: A1	SCALE: 1:1	PLOT SCALE: 1:1	SHEET: 1 di 1						
UTILIZATION SCOPE: Progetto Definitivo per Autorizzazione		TITLE: Tavola paesaggistica area derivazioni da condotte									
VALIDATED BY: G. Ripellino		EGP CODE									
VERIFIED BY:	SUPPORT TEAM:	GROUP:	FUNCTION:	TYPE:	ISSUER:	COUNTRY:	TEC.:	PLANT:	SYSTEM:	PROGRESSIVE:	REVISION:
		GRE.EEC.D.99.IT.H.17168.00.083.00									