

INQUADRAMENTO - stato di fatto

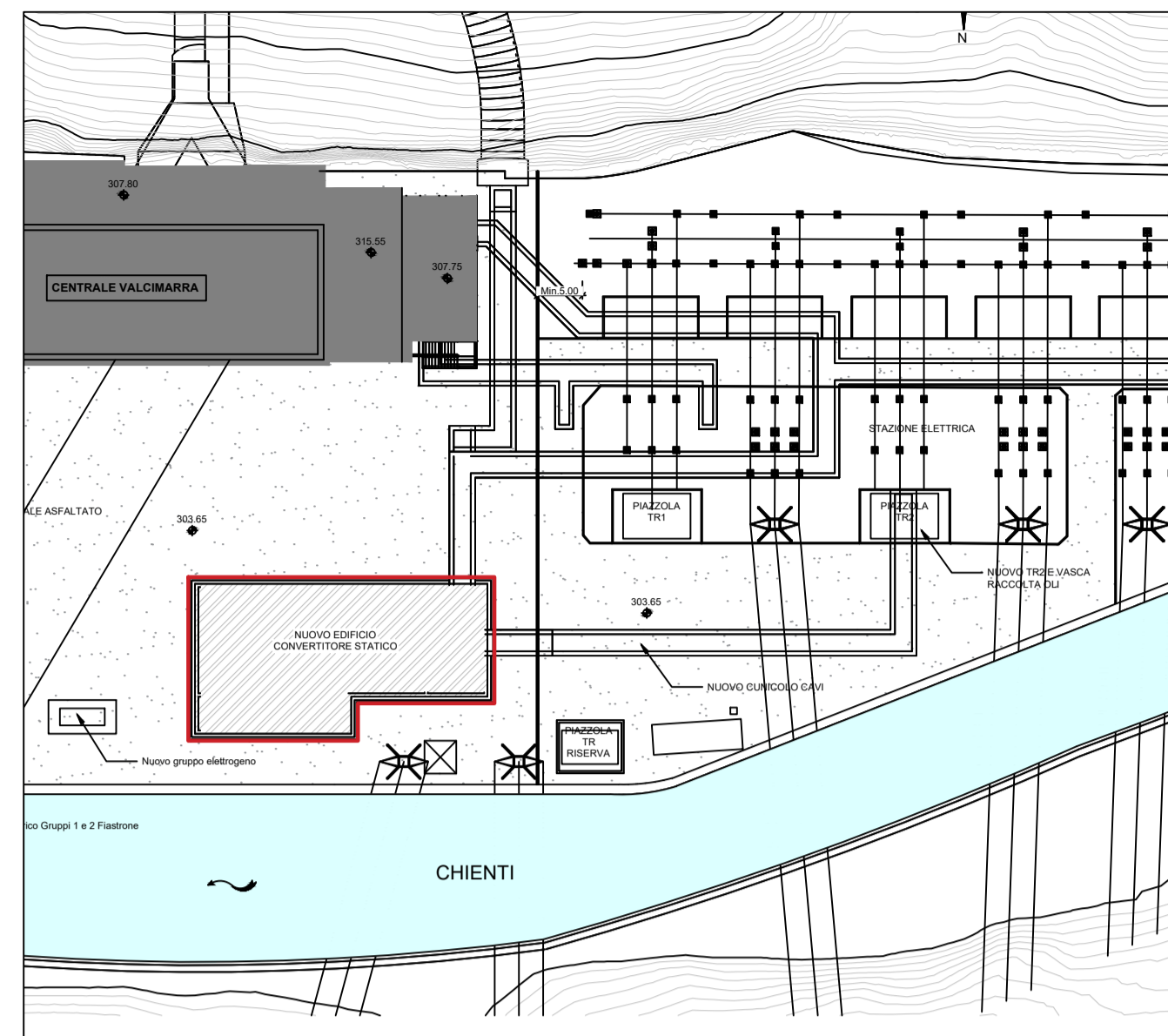

PLANIMETRIA - nuovo edificio convertitore statico



STATO DI FATTO - nuovo edificio convertitore statico



STATO DI PROGETTO - nuovo edificio convertitore statico



INQUADRAMENTO - stato di progetto



PLANIMETRIA - portali gallerie

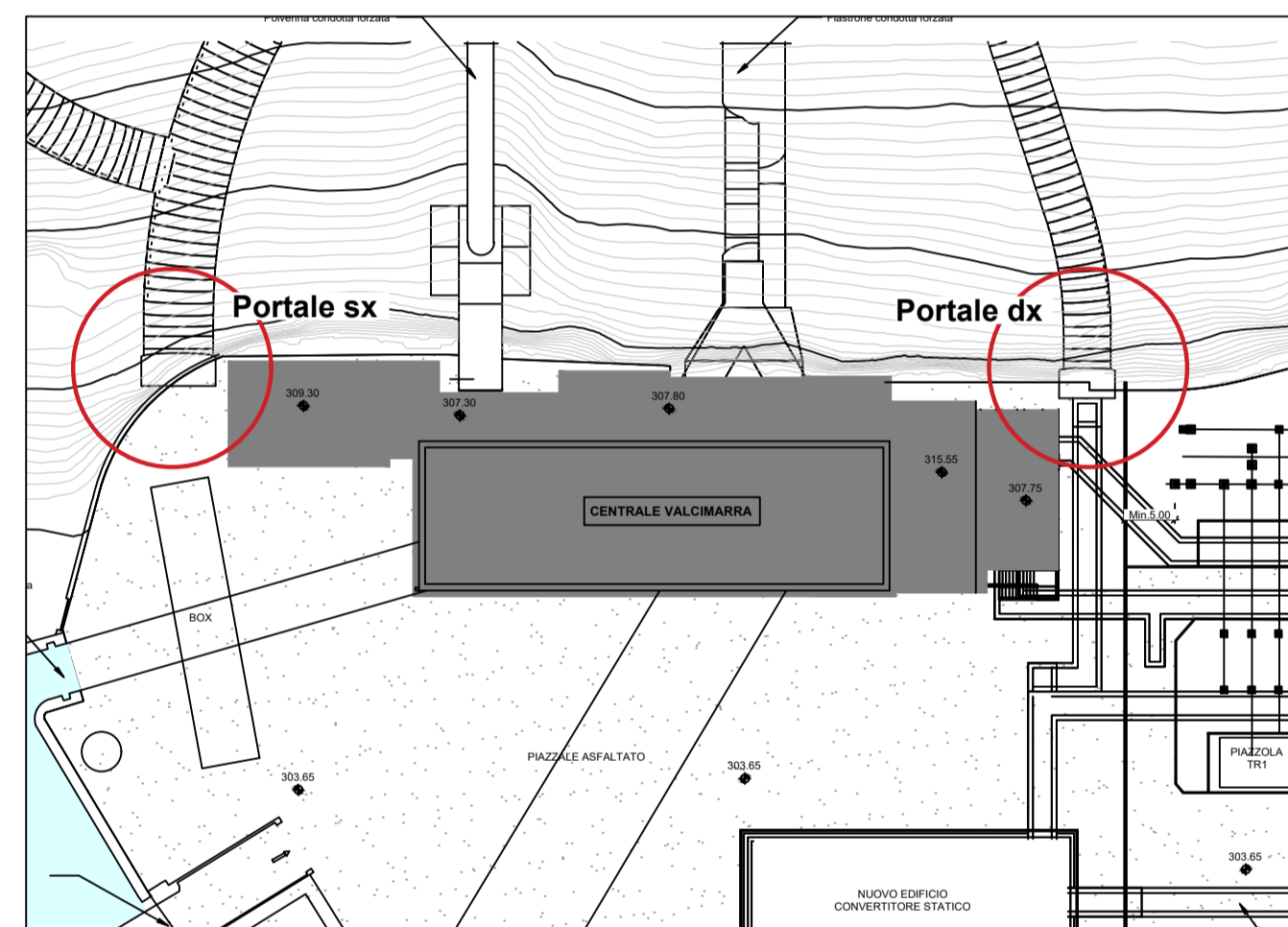

STATO DI FATTO - portale dx galleria



STATO DI PROGETTO - portale dx galleria



Vista 3d - progetto

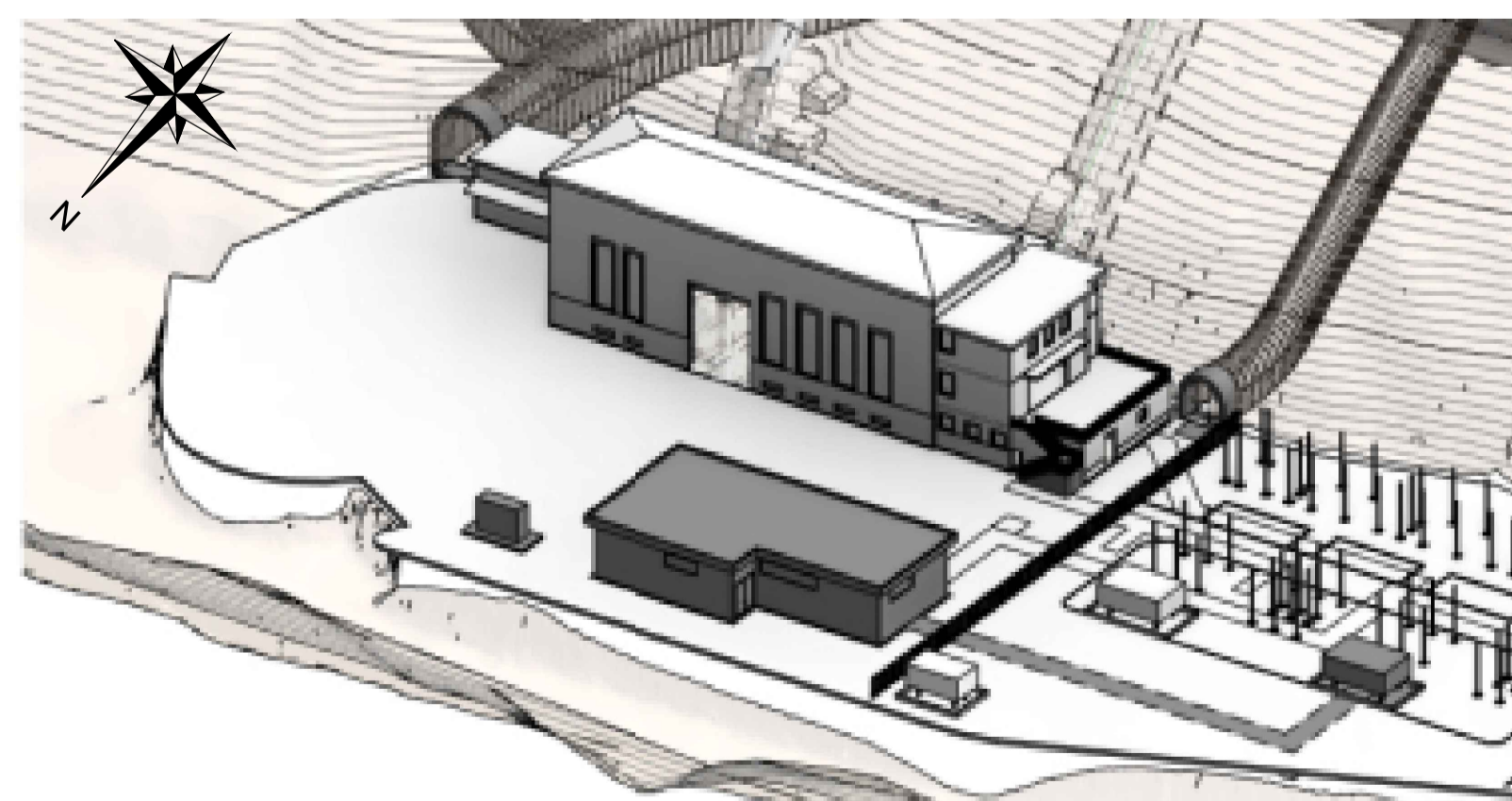

STATO DI FATTO - portale sx galleria

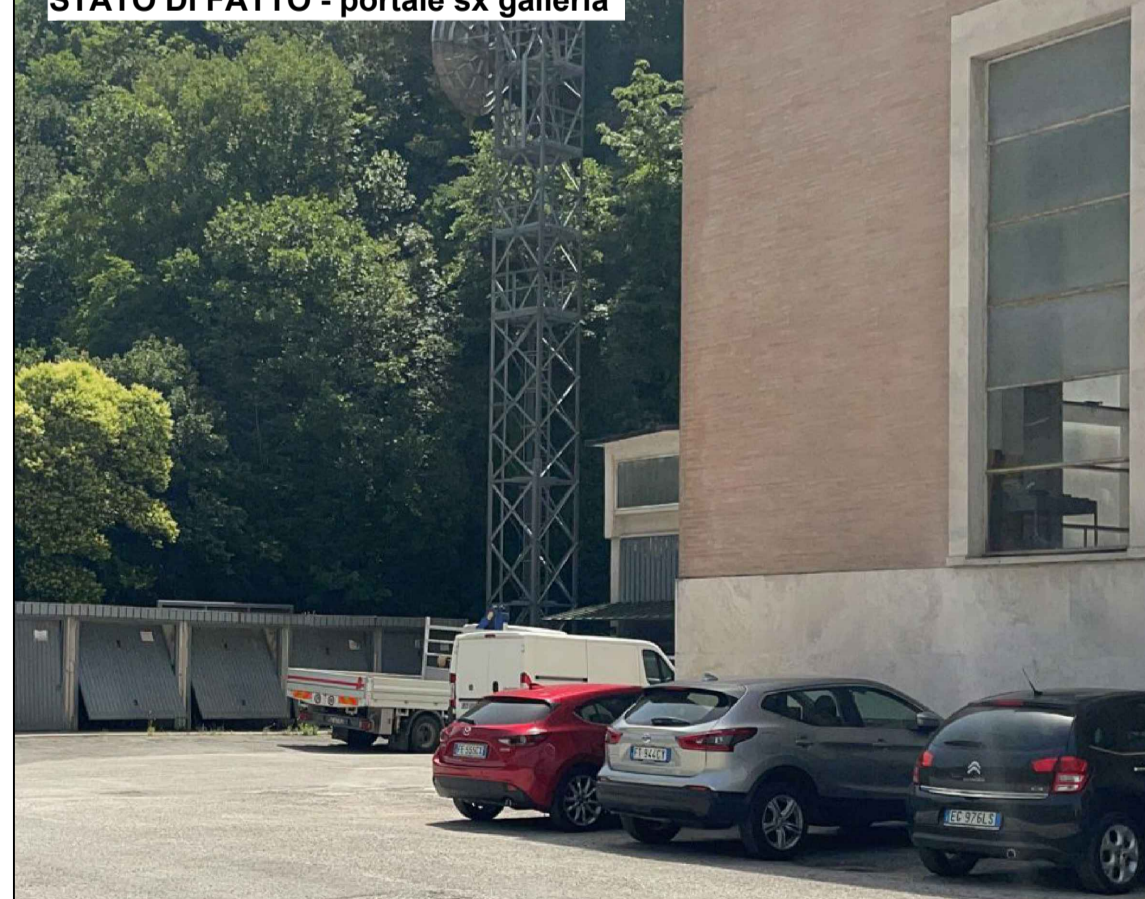

STATO DI PROGETTO - portale sx galleria



00	29.07.2022	Emissione per revisione Cliente	G.R.A.I.A. SRL	F. Maugliani / C. Piccini	A. Balestra
REV.	DATE	DESCRIPTION	PREPARED	CHECKED	APPROVED
CONTRACTORS LOGO		PROJECT: IMPIANTO DI VALCIMARRA II INSTALLAZIONE DI NUOVO GRUPPO REVERSIBILE			
Lombardi		FILE NAME (EGP CODE): GRE.EEC.D.99.IT.H.17168.00.085.00	LOMBARDI CODE: 2021.0047.008-AM-GEN-DW-062		
enel Green Power		CLASSIFICATION: Public	FORMAT: A1	SCALE: 1:1	PLOT SCALE: 1 di 1
HGT Design & Execution EGP VALIDATION		UTILIZATION SCOPE: Progetto Definitivo per Autorizzazione			
VALIDATED BY: G. Ripellino		TITLE: Tavola paesaggistica area cabina e piazzale centrale			
VERIFIED BY:		EGP CODE			
COLLABORATORS:		GROUP: GRE	FUNCTION: EEC	TYPE: D	ISSUER: 99
		COUNTRY: IT	TEC: H	PLANT: 17	SYSTEM: 16
		PROGRESSIVE: 8	REVISION: 0	0	0
		008500			
<small>This document is property of Enel Green Power SpA. It is strictly forbidden to reproduce this document, in whole or in part, and to provide to others any related information without the previous written consent by Enel Green Power SpA.</small>					